ALCALDÍA CIUDADANA DE ESMERALDAS

MEMORANDO GADMCE-DF-253-2023

PARA : Mgtr. Vicko Villacís Tenorio

ALCALDE DEL GADMCE

FECHA : 27 de julio de 2023

ASUNTO : Proforma Presupuestaria 2023

En cumplimiento de lo que dispone el Art. 295 Constitución: "...*La Función Ejecutiva presentará a la Asamblea Nacional la proforma presupuestaria anual y la programación presupuestaria cuatrianual durante los primeros noventa días de su gestión y, en los años siguientes, sesenta días antes del inicio del año fiscal respectivo;* Art. 106 y Art. 107 del Código Orgánico de Planificación y Finanzas Públicas "…. ***Normativa aplicable**.- La aprobación del Presupuesto General del Estado se realizará en la forma y términos establecidos en la Constitución de la República….";* "….***Presupuestos prorrogados.-** Hasta que se apruebe el Presupuesto General del Estado del año en que se posesiona la o el Presidente de la República, regirá el presupuesto codificado al 31 de diciembre del año anterior..."*

Al respecto, adjunto Proforma Presupuestaria correspondiente al ejercicio económico 2023, por la cantidad de **USD$ 43.117.096,29**, mismo que fue elaborado en coordinación con la Dirección de Planificación, para que proceda a dar trámite pertinente ante la comisión de presupuesto.

Particular que entrego a usted, para fines pertinentes.

Atentamente.

Ing. Cecilia Velasco Angulo

DIRECTORA FINANCIERA DEL GADMCE

GADMCE ESMERALDAS
Como te Quiero
Dirección FINANCIERA

2325
ALCALDÍA DE ESMERALDAS | RECEPCIÓN DE DOCUMENTOS
RECIBIDO:
FECHA: 02-08-2023 HORA: 8:36
FIRMA:

INFORME PROFORMA PRESUPUESTARIA 2023

Conforme lo establece el Art. 295 Constitución: "…*La Función Ejecutiva presentará a la Asamblea Nacional la proforma presupuestaria anual y la programación presupuestaria cuatrianual durante los primeros noventa días de su gestión y, en los años siguientes, sesenta días antes del inicio del año fiscal respectivo*; Código Orgánico de Organización Territorial, Autonomía y Descentralización (COOTAD), en su capítulo VII del Título VI, respecto a los presupuestos de los Gobiernos Autónomos Descentralizados, corresponde al ejecutivo formular el presupuesto de la Municipalidad y ponerlo en consideración del órgano legislativo, para que, a través de su comisión respectiva, emita un informe, y que el mismo sea aprobado; artículos No. Art. 106 y Art. 107 del Código Orgánico de Planificación y Finanzas Públicas "…. ***Normativa aplicable***.- *La aprobación del Presupuesto General del Estado se realizará en la forma y términos establecidos en la Constitución de la República….*"; "….***Presupuestos prorrogados.-*** *Hasta que se apruebe el Presupuesto General del Estado del año en que se posesiona la o el Presidente de la República, regirá el presupuesto codificado al 31 de diciembre del año anterior...*"

En este sentido, la Dirección Financiera, conjuntamente con la Dirección d Planificación, procedieron a la elaboración de la Proforma Presupuestaria correspondiente al ejercicio económico 2023, cumpliendo lo dispuesto en la normativa legal vigente.

Este proyecto fue elaborado con los siguientes aspectos:

Ingresos reales hasta la presente fecha y la proyección a julio, se redujo o incrementó de acuerdo al comportamiento o expectativas.

Referente a los gastos, se trabajó con el Plan Operativo Anual, miso que fue coordinado con la Dirección de Planificación y cada uno de sus Directores, priorizando cada actividad a realizar, en base a la planificación de la Máxima Autoridad, se tomó en consideración el Distributivo de sueldos del año 2023 de empleados, trabajadores y contratados, entregado por la Dirección de Gestión de Talento Humano, los compromisos adquiridos por la Administración Municipal, y demás aspectos legales contenidos en la programación y formulación de la estructura presupuestaria, en concordancia con el Código

Orgánico de Organización Territorial, Autonomía y Descentralización (COOTAD), Código Orgánico de Planificación y Finanzas Públicas y su reglamento, La Ley Orgánica de Servicio Público y su reglamento, Ley Orgánica del Sistema Nacional de Contratación Pública, y de las Ordenanzas Municipales, entre otras relativas para la determinación de los ingresos y egresos presupuestarios.

Se aplicó la Normativa del Sistema de Administración Financiera, Contable, Presupuestaria y de Tesorería, así como los Clasificadores de Ingresos y Gastos Presupuestarios actualizados por parte del Ministerio de Finanzas.

En el Presupuesto de Ingresos se presentan la proyección de los ingresos municipales distribuidos según su naturaleza y origen tanto en ingresos corrientes como de capital y financiamiento.

A continuación, se detalla cómo está conformada la proforma presupuestaria correspondiente al ejercicio económico 2023.

RESUMEN DE LOS INGRESOS				
PART	DENOMINACION	PARCIAL	TOTAL	%
1	INGRESOS CORRIENTES	15.110.281,35	15.110.281,35	35,04
2	INGRESOS DE CAPITAL	22.702.087,80	22.702.087,80	52,65
3	INGRESOS DE FINANCIAMIENTO	5.304.727,14	5.304.727,14	12,30
SUMAN		43.117.096,29	43.117.096,29	100,00

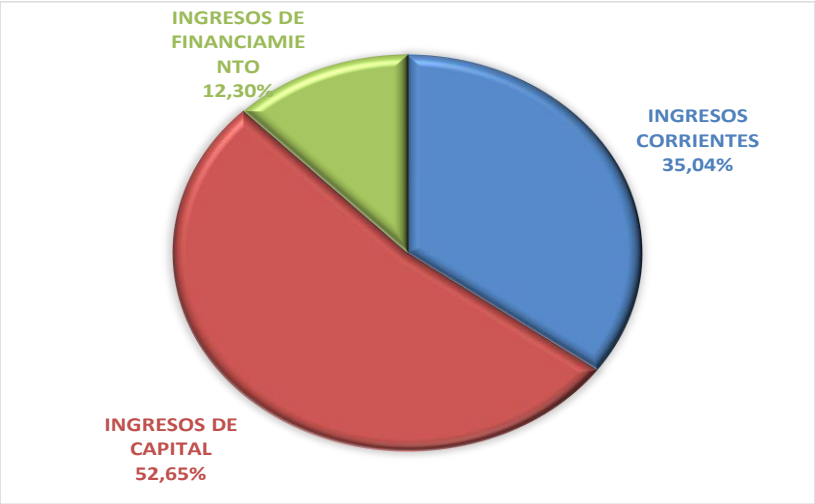

- **Los ingresos Corrientes** conforman el **35,04%** del presupuesto total de ingresos, correspondiente al ejercicio económico de 2023, provienen del poder impositivo ejercido por los impuestos, tasas, contribuciones rentas, multas tributarias, transferencias, donaciones y otros ingresos.

- **Los ingresos de Capital** conforman el **52,65%** del presupuesto total de ingresos, correspondiente al ejercicio económico de 2023, provienen de la venta de activos, de la trasferencias, donaciones, y créditos no reembolsables por el proyecto de Repotenciación del Agua Potable.

- **Los ingresos de Financiamiento** conforman el **12,30%** del presupuesto total de ingreso correspondiente al ejercicio económico de 2023, corresponden a la estimación de créditos ante al Banco de Desarrollo del Ecuador, cuentas por cobrar de cartera vencida, anticipos proveedores y anticipos a contratistas.

Referente a los egresos, a continuación se detalla, cómo está conformada la Proforma Presupuestaria correspondiente al ejercicio económico 2023:

RESUMEN DE LOS GASTOS				
PART	DENOMINACION	PARCIAL	TOTAL	%
5	GASTOS CORRIENTES	8.673.082,16	8.673.082,16	20,12
7	GASTOS DE INVERSION	25.295.921,12	25.295.921,12	58,67
8	GASTOS DE CAPITAL	558.285,00	558.285,00	1,29
9	APLICACIÓN DEL FINANCIAMIENTO	8.589.808,01	8.589.808,01	19,92
SUMAN		43.117.096,29	43.117.096,29	100,00

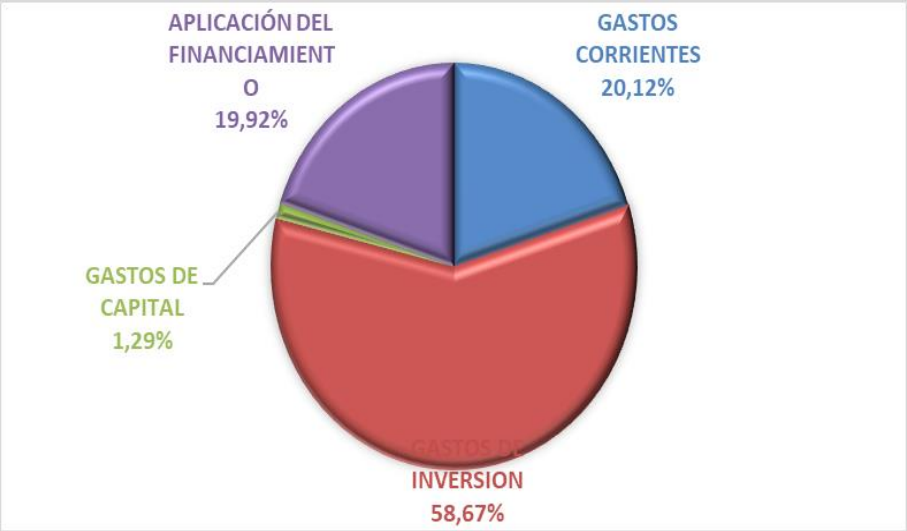

- **Los Gastos Corrientes** para el ejercicio económico del año 2023 conforman el **20,12%** del total del presupuesto de gastos, comprenden: gastos corrientes en personal, adquisición de bienes y servicios, gastos financieros, otros gastos y las transferencias Corrientes.

- **Los Gastos de Inversión** para el ejercicio económico del año 2023 conforman el **58,67%** del total del presupuesto de gastos, corresponden: gastos de inversión en personal, en adquisición de bienes y servicios de inversión, obra pública, otros gastos de inversión y las transferencias de inversión.

- **Los Gastos de Capital** para el ejercicio económico del año 2023 conforman el **1,29%** del total del presupuesto de gastos, son destinados para la compra de bienes de larga duración.

- **Los Gastos de Aplicación del Financiamiento** para el ejercicio económico del año 2023 conforman el **19,92%** del total del presupuesto de gastos, son para el pago de los créditos con Banco de Desarrollo del Ecuador y a proveedores por los compromisos adquiridos en ejecución de obras y servicios, más las sentencias por embargos realizados en administraciones anteriores.

Por lo expuesto, solicito a usted, como Máxima Autoridad de la institución, se proceda dar a conocer la PROFORMA DEL PRESUPUESTO 2023, y se derive a la Comisión de Presupuesto para que sea revisado, analizado, y se proceda a enviar al concejo en pleno para que sea tratado y aprobado de acuerdo con lo dispuesto en el Código Orgánico de Organización Territorial, Autonomía y Descentralización (COOTAD).

Aprobado:

Ing. Cecilia Velasco Angulo
DIRECTORA FINANCIERA DEL GADMCE

Elaborado:

Ing. Pilar Cisneros Estrada
Coordinador Técnico de Presupuesto

RESUMEN DE LOS GASTOS 2023

PROGRAMA Y SUBPROGRAMAS	GASTO CORRIENTE					GASTO DE INVERSION					CAPITAL	DEUDA			SUMAN	%
	GASTOS EN PERSONAL 51	BIENES Y SERVICIOS 53	GASTOS FINANCIEROS 56	OTROS GASTOS CORRIENTES 57	TRANSFERENCIAS Y DONACIONES CORRIENTES 58	GASTOS EN PERSONAL PARA INVERSION 71	BIENES Y SERVICIOS PARA INVERSION 73	OBRAS PUBLICAS 75	OTROS GASTOS DE INVERSION 77	TRANSFERENCIAS Y DONACIONES PARA INVERSION 78	BIENES DE LARGA DURACION 84	*AMORTIZACION DE LA DEUDA PUBLICA 96	*PASIVO CIRCULANTE 97	OTROS PASIVOS 99		
ADMINISTRACION GENERAL	3.374.800,00	1.437.882,16		172.300,00		2.365.100,00	1.868.549,12				251.485,00				**9.470.116,28**	21,96
ADMINISTRACION FINANICERA	626.000,00	31.000,00	60.000,00	2.000,00		41.520,00					-				**760.520,00**	1,76
AVALUOS Y CATASTROS	487.100,00					95.840,00	-				-				**582.940,00**	1,35
EDUCACION Y CULTURA						833.672,00	254.000,00	-			50.800,00				**1.138.472,00**	2,64
TURISMO						179.769,00	255.000,00								**434.769,00**	1,01
PLANIFICACION	360.000,00					213.870,00	660.000,00	-			224.000,00				**1.457.870,00**	3,38
HIGIENE AMBIENTAL	649.900,00					5.759.850,00	262.100,00				5.000,00				**6.676.850,00**	15,49
MEDIO AMBIENTE	431.900,00					20.000,00	7.200,00			60.000,00	1.000,00				**520.100,00**	1,21
OBRA PUBLICA						1.678.091,00	773.000,00	3.159.000,00			26.000,00				**5.636.091,00**	13,07
DESARROLLO COMUNITARIO						1.161.760,00	23.000,00			554.600,00	-				**1.739.360,00**	4,03
UNIDAD AGUA POTABE						-		5.000.000,00		70.000,00					**5.070.000,00**	11,76
DEUDA PUBLICA			620.200,00	20.000,00	400.000,00							860.000,00	7.729.807,01	1,00	**9.630.008,01**	22,33
SUMAN	**5.929.700,00**	**1.468.882,16**	**680.200,00**	**194.300,00**	**400.000,00**	**12.349.472,00**	**4.102.849,12**	**8.159.000,00**	**-**	**684.600,00**	**558.285,00**	**860.000,00**	**3.864.903,51**	**1,00**	**43.117.096,29**	**100,00**
	13,75	**3,41**	**1,58**	**0,45**	**0,93**	**28,64**	**9,52**	**18,92**	**-**	**1,59**	**1,29**		**8,96**	**0,00**	**89,04**	
TOTAL					**20,12**					**58,67**	**1,29**	**1,99**	**3.864.903,51**			
			GASTOS CORRIENTE		**29,08**	**MENOR < 30%**							**8,96**			
			GASTOS DE INVERSION		**70,92**	**MAYOR > 70%**						**8,96**			**89,04**	

DETALLE DE GASTOS EN CUMPLIMIENTO AL ART 249 COOTAD	
INGRESOS NO TRIBUTARIOS	20.787.268,28
INCLUSION SOCIAL	1.161.760,00
PENSION PATRONAL EX TRABAJADORES TERCERA EDAD	454.400,00
CONCEJO CANTONAL / OTROS GASTOS CARÁCTER SOCIAL	494.600,00
CAMPAÑAS DE PREVENCION CÀNCER DE MAMA Y PRÓSTATA	60.000,00
ATENCION PRIORITARIA A TRAVES DE LA GESTION CULTURAL	1.138.472,00
SUMAN	**3.309.232,00**
PORCENTAJE %	**15,92**

ALCALDÍA CIUDADANA DE ESMERALDAS

GOBIERNO AUTÓNOMO DESCENTRALIZADO MUNICIPAL DEL CANTÓN ESMERALDAS

PROFORMA PRESUPUESTARIA 2023

Abg. Vicko Villacís Tenorio, Mgtr.

Alcalde del Cantón Esmeraldas

INTRODUCCIÓN:

BASE LEGAL

Constitución de la República del Ecuador

Art. 295.- La Función Ejecutiva presentará a la Asamblea Nacional la proforma presupuestaria anual y la programación presupuestaria cuatrianual durante los primeros noventa días de su gestión y, en los años siguientes, sesenta días antes del inicio del año fiscal respectivo. La Asamblea Nacional aprobará u observará, en los treinta días siguientes y en un solo debate, la proforma anual y la programación cuatrianual. Si transcurrido este plazo la Asamblea Nacional no se pronuncia, entrarán en vigencia la proforma y la programación elaboradas por la Función Ejecutiva. Las observaciones de la Asamblea Nacional serán sólo por sectores de ingresos y gastos, sin alterar el monto global de la proforma.

En caso de observación a la proforma o programación por parte de la Asamblea Nacional, la Función Ejecutiva, en el plazo de diez días, podrá aceptar dicha observación y enviar una nueva propuesta a la Asamblea Nacional, o ratificarse en su propuesta original. La Asamblea Nacional, en los diez días siguientes, podrá ratificar sus observaciones, en un solo debate, con el voto de dos tercios de sus integrantes. De lo contrario, entrarán en vigencia la programación o proforma enviadas en segunda instancia por la Función Ejecutiva.

Hasta que se apruebe el presupuesto del año en que se posesiona la Presidenta o Presidente de la República, regirá el presupuesto anterior. Cualquier aumento de gastos durante la ejecución presupuestaria deberá ser aprobado por la Asamblea Nacional, dentro del límite establecido por la ley.

Toda la información sobre el proceso de formulación, aprobación y ejecución del presupuesto será pública y se difundirá permanentemente a la población por los medios más adecuados.

Art. 296.- La Función Ejecutiva presentará cada semestre a la Asamblea Nacional el informe sobre la ejecución presupuestaria. De igual manera los gobiernos autónomos descentralizados presentarán cada semestre informes a sus correspondientes órganos de fiscalización sobre la ejecución de los presupuestos. La ley establecerá las sanciones en caso de incumplimiento.

Código Orgánico de Planificación y Finanzas Públicas

Art. 106.- Normativa aplicable.- La aprobación del Presupuesto General del Estado se realizará en la forma y términos establecidos en la Constitución de la República. En caso de reelección presidencial, el Presidente reelecto enviará la proforma 30 días después de proclamados los resultados de la segunda vuelta.

En los gobiernos autónomos descentralizados, los plazos de aprobación de presupuesto del año en que se posesiona su máxima autoridad serán los mismos que establece la Constitución para el Presupuesto General del Estado y este código.

Cada entidad y organismo que no forma parte del Presupuesto General del Estado deberá aprobar su presupuesto hasta el último día del año previo al cual se expida.

Art. 107.- Presupuestos prorrogados.- Hasta que se apruebe el Presupuesto General del Estado del año en que se posesiona la o el Presidente de la República, regirá el presupuesto codificado al 31 de diciembre del año anterior. En el resto de presupuestos del sector público, a excepción de los Gobiernos Autónomos Descentralizados, se aplicará esta misma norma.

El mismo procedimiento se aplicará para los Gobiernos Autónomos Descentralizados y sus Empresas Públicas en los años que exista posesión de

autoridad de los Gobiernos Autónomos Descentralizados.

Art. 112.- Aprobación de las proformas presupuestarias de los Gobiernos Autónomos Descentralizados, Empresas Públicas Nacionales, Banca Pública y Seguridad Social.- Las proformas presupuestarias de las entidades sometidas a este código, que no estén incluidas en el Presupuesto General del Estado, serán aprobadas conforme a la legislación aplicable y a este código. Una vez aprobados los presupuestos, serán enviados con fines informativos al ente rector de las finanzas públicas en el plazo de 30 días posteriores a su aprobación. Las Empresas Públicas Nacionales y la Banca Pública, tendrán además, la misma obligación respecto a la Asamblea Nacional.

Código Orgánico de Organización Territorial - COOTAD

Artículo 215 Presupuesto.- El presupuesto de los gobiernos autónomos descentralizados se ajustará a los planes regionales, provinciales, cantonales y parroquiales respectivamente, en el marco del Plan Nacional de Desarrollo, sin menoscabo de sus competencias y autonomía.

El presupuesto de los gobiernos autónomos descentralizados deberá ser elaborado participativamente, de acuerdo con lo prescrito por la Constitución y la ley. Las inversiones presupuestarias se ajustarán a los planes de desarrollo de cada circunscripción, los mismos que serán territorializados para garantizar la equidad a su interior.

Todo programa o proyecto financiado con recursos públicos tendrá objetivos, metas y plazos, al término del cual serán evaluados.

En el caso de los gobiernos autónomos descentralizados parroquiales rurales se regirán por lo previsto en este capítulo, en todo lo que les sea aplicable y no se oponga a su estructura y fines.

Reglamento al Código Orgánico de Planificación y Finanzas Públicas

Art. 82.- Programación presupuestaria en el año que se posesiona el/la Presidente/a de la República.- (Sustituido por el Art. 27 del D.E. 1203, R.O. 346-S, 09-XII2020).- Hasta que se apruebe el Presupuesto General del Estado del

año en que se posesiona la Presidente o el Presidente de la República, regirá el monto total del presupuesto codificado al 31 de diciembre del año anterior, particular que deberá ser notificado oficialmente por parte del Ministro o Ministra a cargo de las finanzas públicas a la Asamblea Nacional hasta el 15 enero, junto con un informe técnico. En los presupuestos del resto del sector público, se aplicará esta misma disposición, con su respectivo órgano legislativo.

En los presupuestos de los gobiernos autónomos descentralizados, sus empresas públicas y sus entidades adscritas, se aplicará esta misma disposición con respecto a su máxima autoridad en el año de posesión de la misma.

El ente rector de las finanzas públicas durante la ejecución del presupuesto prorrogado, podrá aumentar o rebajar ítems y partidas de ingresos y egresos que no incrementen el valor total fijado en el presupuesto inicial prorrogado, a su vez podrá iniciar procesos de optimización del gasto a los presupuestos institucionales durante la vigencia del presupuesto prorrogado que considere convenientes y oportunas. Si antes de que se apruebe el Presupuesto General del Estado ocurre una caída en los ingresos o endeudamiento que impida financiar el presupuesto de forma integral o cumplir con las reglas fiscales, el ente rector de las finanzas públicas, deberá hacer los ajustes para reducir los egresos respectivos para asegurar una eficiente y adecuada ejecución presupuestaria.

Las entidades del sector público que no pertenezcan al Presupuesto General del Estado deberán ajustar sus presupuestos en la proporción en la que se reduzcan sus asignaciones desde el Presupuesto General del Estado. Para el efecto de la reducción de los presupuestos de las entidades del sector público, el ente rector de las finanzas públicas, establecerá los lineamientos para que cada nivel de gobierno revise los techos presupuestarios por entidad.

Estas modificaciones durante la ejecución del presupuesto prorrogado serán incluidas en los informes de ejecución semestral.

Una vez aprobado el Presupuesto General del Estado por parte de la Asamblea Nacional, el ente rector de las finanzas públicas, en el término de

30 días, actualizará el presupuesto codificado a la fecha de aprobación del presupuesto del año en curso.

Art. 83.- Programación presupuestaria en el año que se posesiona autoridades de elección popular de los gobiernos autónomos descentralizados y sus empresas públicas y entidades adscritas.- (Reformado por el Art. 28 del D.E. 1203, R.O. 346S, 09-XII-2020).- Hasta que se apruebe el Presupuesto Público de cada gobierno autónomo descentralizado del año en que se posesiona la autoridad de elección popular, regirá el Presupuesto codificado al 31 de diciembre del año anterior.

Una vez aprobado el presupuesto público de cada gobierno autónomo descentralizado, de sus empresas públicas y sus entidades adscritas, por parte de sus respectivas instancias de aprobación conforme la legislación aplicable y a este reglamento, la Dirección Financiera correspondiente, en el término de 30 días, actualizará el presupuesto codificado a la fecha de aprobación del presupuesto del año en curso.

RESOLUCION CONSEJO MUNICIPAL DEL CANTÓN ESMERALDAS

Conforme lo establecido en la parte pertinente del Acta de Sesión Ordinaria del Concejo del Gobierno Autónomo Descentralizado Municipal del Cantón Esmeraldas, realizada el día 15 de diciembre del 2022:

"(…) Resolución N° 007 El Concejo del Gobierno Autónomo Descentralizado Municipal del Cantón Esmeraldas considerando el Código de Planificación y Finanzas Públicas COPLAFIP, Presupuesto Prorrogado "Art. 107.- Presupuestos prorrogados. - Hasta que se apruebe el Presupuesto General del Estado del año en que se posesiona el presidente o presidenta de la República, regirá el presupuesto inicial del año anterior. En el resto de los presupuestos del sector público se aplicará esta misma norma". Reglamento del Código de Planificación y Finanzas Públicas COPLAFIP "Art. 83.- Programación presupuestaria en el año que se posesiona autoridades de elección popular de los gobiernos autónomos descentralizados y sus empresas públicas y entidades adscritas. - Hasta que se apruebe el Presupuesto Público de cada gobierno autónomo descentralizado del año en que se posesiona la autoridad de elección popular, regirá el Presupuesto inicial del año anterior.

*Una vez aprobado el presupuesto público de cada gobierno autónomo descentralizado, de sus empresas públicas y sus entidades adscritas, por parte de sus respectivas instancias de aprobación conforme la legislación aplicable y a este reglamento, la Dirección Financiera correspondiente, en el término de 30 días, actualizará el presupuesto codificado a la fecha de aprobación del presupuesto del año en curso." **RESUELVE:** Que se puso en conocimiento el MEMORANDO-GADMCE-DF-No.1025 suscrito por la Ing. Verónica Mesa Cárdenas, Directora Financiera del GADMCE, acerca del PRESUPUESTO PRORROGADO." (…)"*

VISIÓN INSTITUCIONAL

Esmeraldas al 2024; posesionado como potencia turística, pesquera, industrial, con diversidad cultural y gastronómica. Esmeraldas planificado, productivo y competitivo que incorpora valor agregado a la producción, fomenta la soberanía y seguridad alimentaria de su población; e incentiva la inversión pública y privada.

Un Cantón con servicios básicos y equipamientos cantonales y urbanos de calidad de cobertura total, orgullosa de su identidad pluricultural e intercultural por haber fortalecido su cultura y los valores de su comunidad. Cantón seguro y solidario, que trabaja con equidad de género y generacional sin descuidar los grupos de atención prioritaria.

FUNCIONES Y OBJETIVOS GENERALES:

Al Gobierno Autónomo Descentralizado Municipal del Cantón Esmeraldas le corresponde, cumpliendo con los fines que le son esenciales, satisfacer las necesidades colectivas de la comunidad, especialmente las derivadas de la convivencia urbana cuya atención no compete a otros organismos del estado, establecidas en el artículo 54 del Código Orgánico de Organización Territorial, Autonomía y Descentralización – COOTAD. Sin embargo, coadyuvará con apego a la Ley, a la realización de los fines del Estado y al desarrollo de las competencias exclusivas establecidas en el artículo 264 de la constitución de la República del Ecuador y al artículo 55 del Código Orgánico de Organización Territorial, Autonomía y Descentralización.

Además, de conformidad al literal a) del artículo 57, es atribución del concejo municipal, "*El ejercicio de la facultad normativa en las materias de competencia del gobierno autónomo descentralizado municipal, mediante la expedición de ordenanzas cantonales, acuerdos y resoluciones…*".

COMPETENCIAS, FACULTADES Y FUNCIONES

Conforme lo establecido en el Código Orgánico de Ordenamiento Territorial, Art. 55 y 116, Art. 115, Art. 126 y Art. 54, se identifican las competencias exclusivas, las facultades, competencias concurrentes y funciones del Gobierno Autónomo Descentralizado del Cantón Esmeraldas, mismas se recogen en los siguientes gráficos:

Art. 55.
14 Competencias EXCLUSIVAS GAD Municipal

- Planificar el Desarrollo Cantonal y el Ordenamiento Territorial
- Ejercer el control sobre el uso y ocupación del suelo en el cantón
- Planificar, construir y mantener la vialidad urbana (Art. 129 / **Res 009-CNC-2014**)
- Prestar servicios públicos de agua potable, alcantarillado, depuración de aguas residuales, manejo de desechos sólidos, actividades de saneamiento ambiental
- Crear, modificar, exonerar o suprimir mediante ordenanzas, tasas, tarifas y contribuciones especiales de mejoras
- Planificar, regular y controlar el tránsito y el transporte terrestre (Art. 130 / **Res 006-CNC-2012)**
- Planificar, construir y mantener la infraestructura física y los equipamientos de salud y educación, así como los espacios públicos destinados al desarrollo social, cultural y deportivo, de acuerdo con la ley; (Art. 138)
- Preservar, mantener y difundir el patrimonio arquitectónico, cultural y natural del cantón y construir los espacios públicos para estos fines; (Art. 144 / **Res 004-CNC-2015**)
- Elaborar y administrar los catastros inmobiliarios urbanos y rurales;
- Delimitar, regular, autorizar y controlar el uso de las playas de mar, riberas y lechos de ríos, lagos y lagunas, sin perjuicio de las limitaciones que establezca la ley;
- Preservar y garantizar el acceso efectivo de las personas al uso de las playas de mar, riberas de ríos, lagos y lagunas;
- Regular, autorizar y controlar la explotación de materiales áridos y pétreos, que se encuentren en los lechos de los ríos, lagos, playas de mar y canteras; (Art. 141 / **Res 004-CNC-2014**)
- Gestionar los servicios de prevención, protección, socorro y extinción de incendios (Art. 140 / **Res 010-CNC-2014**)
- Gestionar la cooperación internacional para el cumplimiento de sus competencias. (Art. 130 / **Res 009-CNC-2011**)

FACULTADES

Art. 116.- Las facultades son atribuciones para el ejercicio de una competencia por parte de un nivel de gobierno. Son facultades la rectoría, la planificación, la regulación, el control y la gestión, y son establecidas por la Constitución o la ley. Su ejercicio, a excepción de la rectoría, puede ser concurrente.

Rectoría: es la capacidad para emitir políticas públicas que orientan las acciones para el logro de los objetivos y metas del desarrollo; así como para definir sistemas, áreas y proyectos estratégicos de interés público

Planificación: La planificación es la capacidad para establecer y articular las políticas, objetivos, estrategias, y acciones como parte del diseño, ejecución y evaluación de planes, programas y proyectos.

Regulación: Es la capacidad de emitir la normatividad necesaria para el adecuado cumplimiento de la política pública y la prestación de los servicios.

Control: Es la capacidad para velar por el cumplimiento de objetivos y metas de los planes de desarrollo, de las normas y procedimientos establecidos, así como los estándares de calidad y eficiencia en el ejercicio de las competencias y en la prestación de los servicios públicos

Gestión: Es la capacidad para ejecutar, proveer, prestar, administrar y financiar servicios públicos.

7 Competencias CONCURRENTES GAD Municipal:

Titularidad Varios Niveles GAD (Art. 115)

- Gestión Ambiental (Art. 136 / Res 005-CNC-2014)
- Actividades Turísticas (Art. 135 / Res 001-CNC-2016)
- Gestión de Riesgo (Art. 140)
- Registro de la Propiedad (Art. 142)
- Protección integral a la niñez y adolescencia (Art. 148)

Titularidad Exclusiva GAD (Art. 126)

- Forestación y Reforestación (Res 007-CNC-2012)
- Fomento de las actividades productivas y agropecuarias (Art. 135 / Res 008-CNC-2014)

Artículo 54.- 19 Funciones:	
a. Promover el desarrollo sustentable b. Diseñar e implementar políticas de promoción y construcción de equidad e inclusión c. Establecer el régimen de uso del suelo y urbanístico d. Implementar un sistema de participación ciudadana e. Elaborar y ejecutar el plan cantonal de desarrollo, el de ordenamiento territorial y las políticas públicas f. Ejecutar las competencias exclusivas y concurrentes reconocidas por la Constitución y la ley g. Regular, controlar y promover el desarrollo de la actividad turística cantonal, en coordinación con los demás GAD´S h. Promover los procesos de desarrollo económico local i. Implementar el derecho al hábitat y a la vivienda y desarrollar planes y programas de vivienda de interés Social j. Implementar los sistemas de protección integral del Cantón k. Regular, prevenir y controlar la contaminación Ambiental	l. Prestar servicios que satisfagan necesidades colectivas respecto de los que no exista una explícita reserva legal a favor de otros niveles de gobierno, así como la elaboración, manejo y expendio de víveres; servicios de faenamiento, plazas de mercado y Cementerios m. Regular y controlar el uso del espacio público cantonal n. Crear y coordinar los consejos de seguridad ciudadana Municipal o. Regular y controlar las construcciones p. Regular, fomentar, autorizar y controlar el ejercicio de actividades económicas, empresariales o profesionales q. Promover y patrocinar las culturas, las artes, actividades deportivas y recreativas r. Crear las condiciones materiales para la aplicación de políticas integrales y participativas en torno a la regulación del manejo responsable de la fauna urbana s. Las demás establecidas en la ley.

ORGANIZACIÓN:

La organización administrativa del Gobierno Autónomo Descentralizado Municipal del Cantón Esmeraldas se ajustará a las necesidades peculiares que deba satisfacer. Además, se enfocará en garantizar la importancia y eficiencia de los servicios públicos que se presten y la adecuada gestión de los recursos municipales. Para lograrlo, se ha establecido una estructura

organizativa que permita cumplir de manera efectiva todas y cada una de las funciones y competencias exclusivas que le corresponden.

La base de la administración del personal será el sistema de méritos, asegurando así un acceso justo y equitativo al servicio público. Se considerarán las regulaciones del régimen de personal adoptado por el concejo, o en su defecto, las disposiciones establecidas en la Ley Orgánica del Servicio Público.

Por otro lado, la administración de los recursos financieros estará estrechamente vinculada al cumplimiento de los Principios y Normas del Sistema de Administración Financiera (SAFI) emitidas por el Ministerio de Finanzas, así como sus reformas e inclusiones. Cabe destacar que el SAFI es de aplicación obligatoria en todas las entidades, organismos, fondos y proyectos que forman parte del Sector Público No Financiero.

Este marco normativo se cumplirá siguiendo los lineamientos de los Manuales Específicos sobre Control de Inventarios y de Activos Fijos de la Municipalidad. Dichos manuales fueron debidamente aprobados por el ente respectivo y son fundamentales para el adecuado funcionamiento y seguimiento de los procesos administrativos y financieros de la institución.

En conclusión, el Gobierno Autónomo Descentralizado Municipal del Cantón Esmeraldas se rige por un reglamento orgánico estructural que busca garantizar una administración eficiente y transparente, en consonancia con las normas vigentes y las mejores prácticas en el manejo de recursos y servicios públicos.

DE LOS PROCESOS Y LA ESTRUCTURA INSTITUCIONAL

El Gobierno Autónomo Descentralizado Municipal del Cantón Esmeraldas, en concordancia con su planificación estratégica y misión institucional, gestiona una estructura institucional organizada en distintos procesos para alcanzar sus objetivos. Estos procesos, tanto a nivel central como desconcentrado, se describen a continuación:

a. Proceso Legislativo: Este proceso es el encargado de establecer las políticas que sustentan todas las demás actividades institucionales, con el fin

de lograr los objetivos establecidos. Su competencia abarca la formulación de actos normativos, resolutivos y actividades de fiscalización.

b. Proceso de Participación Ciudadana y Control Social: Este proceso se enfoca en definir los mecanismos de democracia directa para permitir la elaboración y adopción de decisiones compartidas. También se ocupa del seguimiento y control social de las políticas públicas, la prestación de servicios, la planificación de proyectos y la ejecución de presupuestos participativos.

c. Proceso Gobernante: Este proceso proporciona las directrices, políticas y planes estratégicos para la dirección y control del Gobierno Autónomo Descentralizado Municipal del Cantón Esmeraldas.

d. Procesos Sustantivos: Estos procesos son los responsables de llevar a cabo directamente las acciones relacionadas con la entrega de bienes y servicios a los ciudadanos. Contribuyen directamente al logro de los objetivos y metas del Gobierno Autónomo Descentralizado Municipal del Cantón Esmeraldas, planes establecidos, programas, proyectos y políticas establecidas por el Proceso Gobernante.

e. **Procesos Adjetivos:** Estos procesos se encargan de proporcionar productos y servicios de apoyo a los procesos gobernantes y sustantivos, y se dividen en dos categorías:

e.1. **Proceso Adjetivo de Asesoría:** Este ofrece consultoría, asistencia o apoyo a otros procesos, aunque su relación con los procesos sustantivos u operativos es indirecta. Sus recomendaciones son revisadas y perfeccionadas por el Proceso Gobernante, quien puede aprobar o modificar los proyectos, estudios o informes presentados por este proceso.

e.2. Proceso Adjetivo de Apoyo: Este proceso brinda asistencia técnica y administrativa complementaria a todos los demás procesos institucionales.

Mediante esta estructura organizativa y la gestión coordinada de los distintos procesos, el Gobierno Autónomo Descentralizado Municipal del Cantón Esmeraldas busca cumplir de manera efectiva sus funciones y metas, promoviendo una gestión pública eficiente y enfocada en el bienestar de la comunidad.

a) ESTRUCTURA ORGÁNICA

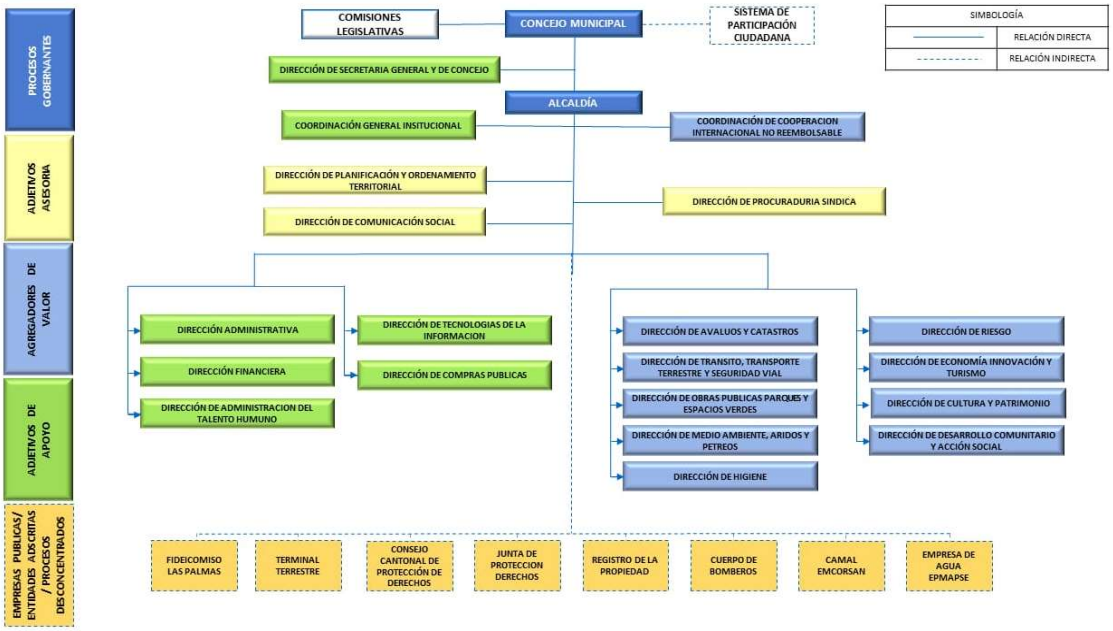

b) CADENA DE VALORES

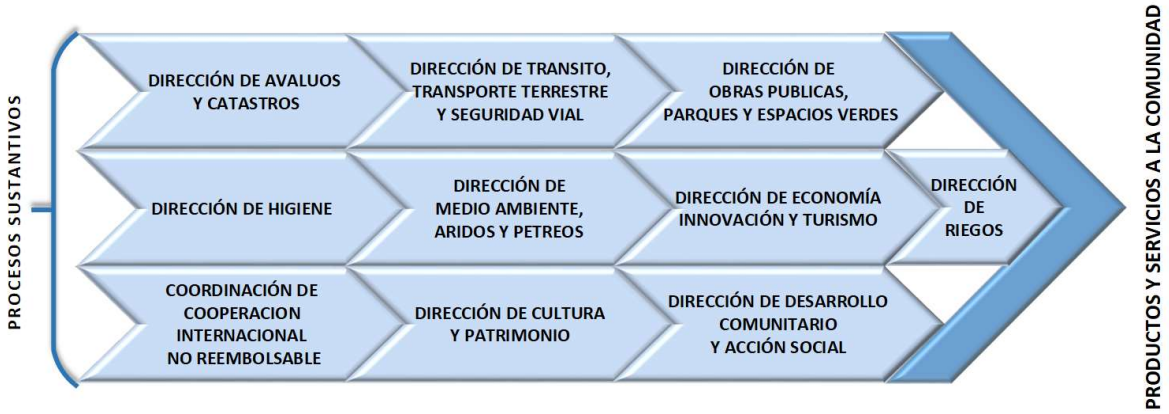

c) MAPA DE PROCESOS

El Gobierno Autónomo Descentralizado Municipal del Cantón Esmeraldas, para el cumplimiento de sus atribuciones, misión y visión y gestión de sus procesos, se ha definido la siguiente estructura institucional:

1. NIVEL DE GESTIÓN CENTRAL

1.1. PROCESO LEGISLATIVO Y FISCALIZACIÓN

Responsable: Concejo Cantonal

1.2. PROCESO GOBERNANTE

Nivel Directivo

1.2.1 Alcaldía

Responsable: Alcalde (sa)

2. PROCESOS SUSTANTIVOS

2.1. DIRECCIÓN DE AVALÚOS Y CATASTROS

Responsable: Director (a) de Avalúos y Catastros.

2.2 DIRECCIÓN DE TRANSITO, TRANSPORTE TERRESTRE Y SEGURIDAD VIAL

Responsable: Director de Tránsito, transporte terrestre y seguridad vial

2.3 DIRECCIÓN DE OBRAS PÚBLICAS PARQUES Y ESPACIOS VERDES

Responsable: Director (a) de Obras Públicas Parques y Espacios Verdes.

2.4 DIRECCIÓN DE MEDIO AMBIENTE, ÁRIDOS Y PÉTREOS

Responsable: Director (a) de Medio Ambiente, Áridos y Pétreos.

2.5 DIRECCIÓN DE HIGIENE

Responsable: Director (a) de Higiene

2.6 DIRECCIÓN DE RIEGOS

Responsable: Director (a) de Riegos

2.7 DIRECCIÓN DE ECONOMÍA INNOVACIÓN Y TURISMO

Responsable: Director (a) de Economía Innovación y Turismo

2.8 DIRECCIÓN DE CULTURA Y PATRIMONIO

Responsable: Director (a) de Cultura y Patrimonio

2.9 DIRECCIÓN DE DESARROLLO COMUNITARIO Y ACCIÓN SOCIAL

Responsable: Director de Desarrollo Comunitario y Acción Social

2.10 COORDINACIÓN DE COOPERACIÓN INTERNACIONAL NO REEMBOLSABLE

Responsable: Coordinador de Cooperación Internacional

3. PROCESOS HABILITANTES

3.1 PROCESOS HABILITANTE DE ASESORÍA

3.1.1 DIRECCIÓN DE COMUNICACIÓN SOCIAL

Responsable: Director (a) de Comunicación Social

3.1.2 DIRECCIÓN DE PROCURADURÍA SINDICA

Responsable: Procurador Sindico

3.1.3 DIRECCIÓN DE PLANIFICACIÓN Y ORDENAMIENTO TERRITORIAL

Responsable: Director (a) de Planificación y Ordenamiento Territorial

3.2 PROCESOS HABILITANTES DE APOYO

3.2.1 DIRECCIÓN ADMINISTRATIVA

Responsable: Director (a) Administrativo

3.2.2 DIRECCIÓN FINANCIERA

Responsable: Director (a) financiero

3.2.3 DIRECCIÓN DE ADMINISTRACIÓN DEL TALENTO HUMANO

Responsable: Director (a) de Talento Humano

3.2.4 DIRECCIÓN DE COMPRAS PUBLICAS

Responsable: Director (a) de Compras Públicas

3.2.5 DIRECCIÓN DE TECNOLOGÍAS DE LA INFORMACIÓN

Responsable; Director (a) de Tecnologías de la Información

3.2.6 DIRECCIÓN DE SECRETARIA GENERAL

Responsable: secretario (a) General

3.2.7 COORDINACIÓN GENERAL INSTITUCIONAL

Responsable: Coordinador General.

DE LOS INGRESOS

ESTRUCTURA PRESUPUESTARIA

Los ingresos presupuestarios de conformidad con los Arts. 223 al 227 del Código Orgánico de Organización Territorial Autonomía y Descentralización, se divide en los siguientes títulos y capítulos:

Título I.- INGRESOS TRIBUTARIOS

- ✓ Capítulo I.- Impuestos (por recaudación directa o por participación)
- ✓ Capítulo II.- Tasas (no incluyen tasas de empresas municipales)
- ✓ Capítulo III.- Contribuciones Especiales de Mejoras y de Ordenamiento

Título II.- INGRESOS NO TRIBUTARIOS

- ✓ Capítulo I.- Rentas patrimoniales (ingresos provenientes del dominio predial, utilidades del dominio comercial, industrial, utilidades de inversiones financieras e ingresos provenientes de utilización o arriendo de bienes de dominio público)
- ✓ Capítulo II.- Transferencias y Aportes (Asignaciones fiscales, asignaciones de entidades autónomas, descentralizadas o de otros organismos públicos y transferencias del exterior)
- ✓ Capítulo III.- Venta de Activos (de bienes raíces y de otros activos)
- ✓ Capítulo IV.- Ingresos Varios (incluyen donaciones)

Título III.- EMPRÉSTITOS

- ✓ Capítulo I.- Internos
- ✓ Capítulo II.- Externos

Los Ingresos por Recaudación Directa o Ingresos Propios, están constituidos por los ingresos tributarios y los ingresos no tributarios. Los Ingresos Propios más los Ingresos por Transferencias Corrientes del Sector Público, dan como resultado los Ingresos Corrientes los cuales sirven para financiar Gastos Corrientes o Gastos de Operación (Remuneraciones, Servicios, Suministros y Materiales, y Gastos de Transferencias Corrientes).

JUSTIFICATIVO DE LAS ESTIMACIONES DE INGRESOS AÑO 2023

El procedimiento para la formulación del presupuesto para el año 2023, se lo realizó tomando como base lo que dispone el COOTAD mismo que expresa:

"Art. 236.- Base. - *La base para la estimación de los ingresos será la suma resultante del promedio de los incrementos de recaudación de los últimos tres años más la recaudación efectiva del año inmediato anterior.*

La base así obtenida podrá ser aumentada o disminuida según las perspectivas económicas y fiscales que se prevean para el ejercicio vigente y para el año en que va a regir el presupuesto o de acuerdo a las nuevas disposiciones legales que modifiquen al rendimiento de la respectiva fuente de ingreso, o bien de conformidad a las mejoras introducidas en la administración tributaria".

Una vez determinada la estimación de los tres últimos años se verifico la recaudación efectiva, proyectándose una base austera, los mismos que se incrementaron o disminuyeron de acuerdo con las políticas a implementarse, dando cumplimiento a las ordenanzas y otras normas que reglamenten la recaudación y administración de ingresos propios y así se demuestra la solidez del financiamiento.

A continuación, se detalla cómo está conformada la proforma presupuestaria de ingresos correspondiente al ejercicio económico de 2023:

INGRESOS.

En la matriz detalle de Ingresos, se presenta la proyección de los ingresos municipales distribuidos según la naturaleza y su origen tanto en ingresos corrientes como de capital y de financiamiento.

DETALLE DE LOS INGRESOS				
PART	DENOMINACION	PARCIAL	TOTAL	%
1	INGRESOS CORRIENTES		15.110.281,35	35,04
1.1	IMPUESTOS	5.851.359,49		13,57
1.3	TASAS Y CONTRIBUCIONES	1.880.378,46		4,36
1.7	RENTAS DE INVERSIONES Y MULTAS	992.362,92		2,30
1.8	TRANSFERENCIAS Y DONACIONES CORRIENTES	6.236.180,48		14,46
1.9	OTROS INGRESOS	150.000,00		0,35
2	INGRESOS DE CAPITAL		22.702.087,80	52,65
2.4	VENTA DE ACTIVOS NO FINANCIEROS	100.000,00		0,23
2.8	TRANSFERENCIAS Y DONACIONES DE CAPITAL	22.602.087,80		52,42
3	INGRESOS DE FINANCIAMIENTO		5.304.727,14	12,30
3.6	FINANCIAMIENTO PUBLICO	31.000,00		0,07
3.7	SALDOS DISPONIBLES	12.650,62		0,03
3.8	CUENTAS PENDIENTES POR COBRAR	5.261.076,52		12,20
TOTAL		43.117.096,29	43.117.096,29	100,00

- **Los ingresos Corrientes** conforman el **35,04%** del presupuesto total de ingresos, correspondiente al ejercicio económico de 2023, provienen del poder impositivo ejercido por los impuestos, tasas, contribuciones rentas, multas tributarias, transferencias, donaciones y otros ingresos.

- **Los ingresos de Capital** conforman el **52,65%** del presupuesto total de ingresos, correspondiente al ejercicio económico de 2023, provienen de la venta de activos, de la trasferencias, donaciones, y créditos no reembolsables por el proyecto de Repotenciación del Agua Potable.
- **Los ingresos de Financiamiento** conforman el **12,30%** del presupuesto total de ingreso correspondiente al ejercicio económico de 2023, corresponden a la estimación de créditos ante al Banco de Desarrollo del Ecuador, cuentas por cobrar de cartera vencida, anticipos proveedores y anticipos a contratistas.

RESUMEN DE INGRESOS:

RESUMEN DE LOS INGRESOS				
PART	DENOMINACION	PARCIAL	TOTAL	%
1	INGRESOS CORRIENTES	15.110.281,35	15.110.281,35	35,04
2	INGRESOS DE CAPITAL	22.702.087,80	22.702.087,80	52,65
3	INGRESOS DE FINANCIAMIENTO	5.304.727,14	5.304.727,14	12,30
SUMAN		**43.117.096,29**	**43.117.096,29**	**100,00**

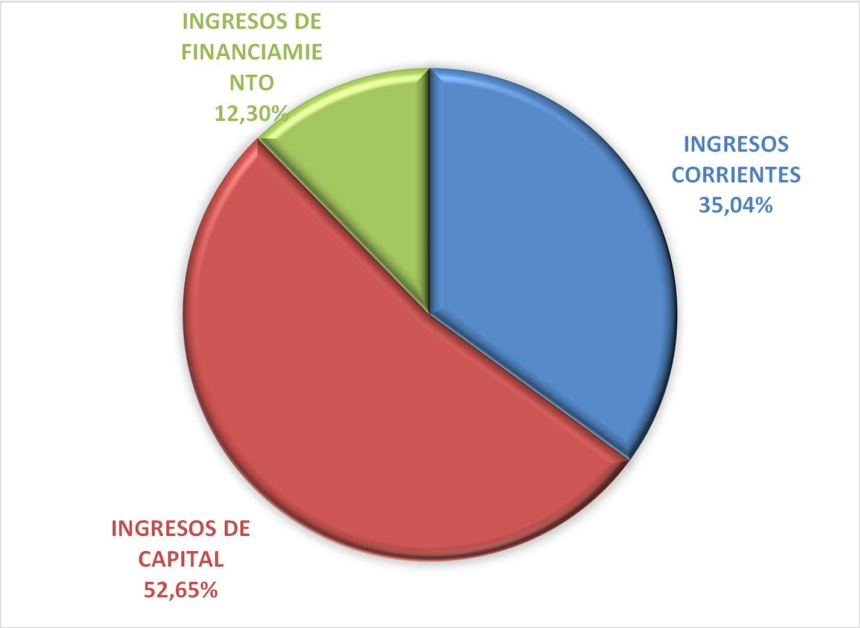

Los ingresos más representativos corresponden a:

IMPUESTO A LOS PREDIOS URBANOS Y RÚSTICOS.

La institución contrató en el 2021, el LEVANTAMIENTO DEL CATASTRO URBANO DE LA CABECERA CANTONAL Y CABECERAS PARROQUIALES DEL CANTÓN ESMERALDAS, PROVINCIA DE ESMERALDAS, actualización catastral, la que requerirá de alimentar con las diferentes unidades generadoras de ingresos, para que la recaudación sea efectiva y contribuya con el sostenimiento institucional.

IMPUESTO A LOS ACTIVOS TOTALES

Se estima percibir por este concepto el monto de UD $ 800.000,00 sobre la base de los títulos que emite la jefatura de Rentas.

IMPUESTO A LAS PATENTES

Se estima percibir por este concepto el monto de UD $ 1.600.000,00 sobre la base de los títulos que emite la jefatura de Rentas.

TASA POR LA RECOLECCIÓN DE BASURA

Se estima percibir por este concepto el monto de UD $ 1.000.000,00 sobre la de la estimación de lo recibido estos últimos años.

ASIGNACIÓN MODELO DE EQUIDAD

Con base en el Acuerdo Ministerial No. 027 de fecha 30 de mayo de 2023, en el que el Ministerio de Finanzas destina la transferencia a los Gobiernos Autónomos Descentralizados Municipales, correspondiente al segundo cuatrimestre del año 2023 el monto de $ 20.787.268,24, desagregados en la partida presupuestaria 1.8 el 30% y en la 2.8 el 70%.

CUENTAS POR COBRAR

En lo que respecta la recaudación de cuentas por cobrar en impuestos y tasas de acuerdo con la cartera vencida se estima una recuperación de $ 2.681.076,52.

FINANCIAMIENTO BEDE:

Para el año 2023 se proyectan los créditos de arrastre:

- *LEVANTAMIENTO DEL CATASTRO URBANO DE LA CABECERA CANTONAL Y CABECERAS PARROQUIALES DEL CANTÓN ESMERALDAS, PROVINCIA DE ESMERALDAS.*

- *ESTUDIOS DE FACTIBILIDAD Y DISEÑOS DEFINITIVOS PARA EL MEJORAMIENTO DE LOS SISTEMAS DE AGUA POTABLE, ALCANTARILLADO SANITARIO Y ALCANTARILLADO PLUVIAL PARA LAS ÁREAS CONSOLIDADAS DE LA CABECERAS PARROQUIALES DEL CANTÓN ESMERALDAS.*

No.	CRÉDITOS DE ARRASTRE	CREDITO	RECIBIDO	POR RECIBIR
41506	LEVANTAMIENTO DEL CATASTRO URBANO DE LA CABECERA CANTONAL Y CABECERAS PARROQUIALES DEL CANTON ESMERALDAS, PROVINCIA DE ESMERALDAS (REEMBOLSABLE)	2.216.041,20	2.106.000,00	110.041,20
	FINANCIAMIENTO POR FINGAD II			
41355	FINANCIAR LA ELABORACIÓN DE LOS ESTUDIOS DE FACTIBILIDAD Y DISEÑOS DEFINITIVOS PARA EL MEJORAMIENTO DE LOS SISTEMAS DE AGUA POTABLE, ALCANTARILLADO SANITARIO Y PLUVIAL DE LAS ÁREAS CONSOLIDADAS DE LAS CABECERAS PARROQUIALES DEL CANTÓN ESMERALDAS (NO REEMBOLSABLE)	1.532.741,97	1.110.905,48	421.836,49
	SUMAN	**6.029.783,17**	**5.495.505,48**	**534.277,69**

DE LOS GASTOS

ESTRUCTURA PRESUPUESTARIA

Los Egresos del Presupuesto Municipal, se agrupan en áreas, programas, subprogramas, proyectos y actividades, de conformidad con el Art. 228 del COOTAD, "En cada programa, subprograma, proyecto y actividad deberán determinarse los gastos corrientes y los proyectos de inversión atendiendo a la naturaleza económica predominante de los gastos", el presupuesto de gastos contiene las siguientes áreas y programas:

a) Servicios generales. La función de servicios generales comprende aquellos que normalmente atiende la administración de asuntos internos de la entidad y el control del cumplimiento de la normativa de los gobiernos autónomos descentralizados;

b) Servicios sociales. La función de servicios sociales se relaciona con los servicios destinados a satisfacer necesidades sociales básicas;

c) Servicios comunales. La función de servicios comunales se refiere a las obras y servicios públicos necesarios para la vida de la comunidad;

d) Servicios económicos. La función de servicios económicos se refiere primordialmente a la provisión de las obras de infraestructura económica del territorio de cada nivel de gobierno; y,

e) Servicios inclasificables. Aquellos que no están previstos en los conceptos anteriores.

.FUNCION SERVICIOS COMUNALES • PROGRAMA 310 PLANIFICACION 310 DIRECCION DE PLANIFICACION • PROGRAMA 320 HIGIENE AMBIENTAL 320 DIRECCION DE HIGIENE 320 JUSTICIA, POLICIA Y VIGILANCIA • PROGRAMA 325 DIRECCION DE MEDIO AMBIENTE, ARIDOS Y PETREOS Y RIESGOS • PROGRAMA 360 OTROS SERVICIOS COMUNALES 360 DIRECCION DE OBRAS PÚBLICAS 360 DIRECCION DE PARQUES Y JARDINES 360 UNIDAD DE RESPUESTA INMEDIATA • 365 DESARROLLO COMUNITARIO Y ACCION SOCIAL • 368 PROYECTO AGUA POTABLE PROGRAMA	**FUNCIÓN SERVICIOS GENERALES** • PROGRAMA 110 ADMINISTRACION GENERAL • PROGRAMA 120 ADMINISTRACION FINANCIERA • PROGRAMA 140 OTROS SERVICIOS GENERALES (AVALUOS Y CATASTRO) **FUNCIÓN SERVICIOS SOCIALES** • PROGRAMA 210 EDUCACIÓN, CULTURA Y PATRIMONIO 210 DIRECCIÓN DE CULTURA Y PATRIMONIO • PROGRAMA 215 GESTIÓN DEECONOMIA, INNOVACIÓN Y TURISMO **FUNCION SERVICIOS INCLASIFICABLES** • PROGRAMA 510 SERVICIOS DE LA DEUDA

CONSIDERACIONES PARA LOS EGRESOS

Clasificación.

Los gobiernos autónomos descentralizados, dentro de su normativa correspondiente y en concordancia con la normativa vigente en finanzas públicas, en egresos permanentes y no permanentes, se podrán clasificar en otras categorías con fines de análisis, organización presupuestaria y estadística.

Egresos permanentes: Son los egresos de recursos públicos que el Estado a través de sus entidades, instituciones y organismos, efectúan con carácter operativo que requieren repetición permanente y permiten la provisión continua de bienes y servicios públicos a la sociedad.

Egresos no-permanentes: Son los egresos de recursos públicos que el Estado a través de sus entidades, instituciones y organismos, efectúan con carácter temporal, por una situación específica, excepcional o extraordinaria que no requiere repetición permanente.

Los gastos de personal para el año 2023 se proyectaron en función del distributivo de remuneraciones y salarios, conforme al Plan Operativo Anual, del Gobierno Autónomo Descentralizado del Cantón Esmeraldas se proyectaron los demás gastos en base a las necesidades de las áreas de la institución, con la finalidad de realizar acciones de manera ordenada, sostenible y organizada.

Referente a **los egresos, a continuación, se detallan,** cómo está conformada la proforma del presupuesto correspondiente al ejercicio económico del año 2023:

RESUMEN DE LOS GASTOS				
PART	**DENOMINACION**	**PRESUPUESTO**	**TOTAL**	**%**
5	**GASTOS CORRIENTES**		**8.673.082,16**	**20,12**
5.1	GASTOS EN PERSONAL	5.929.700,00		13,75
5.3	BIENES Y SERVICIOS DE CONSUMO	1.468.882,16		3,41
5.6	GASTOS FINANCIEROS	680.200,00		1,58
5.7	OTROS CORRIENTES	194.300,00		0,45
5.8	TRANSFERENCIAS Y DONACIONES CORR	400.000,00		0,93
7	**GASTOS DE INVERSION**		**25.295.921,12**	**58,67**
7.1	GASTOS EN PERSONAL DE INVERSION	12.349.472,00		28,64
7.3	BIENES Y SERVICIOS PARA INVERSION	4.302.849,12		9,98
7.5	OBRA PUBLICA	8.159.000,00		18,92
7.8	TRANSFERENCIAS Y DONACIONES INVERSION	484.600,00		1,12
8	**GASTOS DE CAPITAL**		**558.285,00**	**1,29**
8.4	BIENES DE LARGA DURACION	558.285,00		1,29
9	**APLICACIÓN DEL FINANCIAMIENTO**		**8.589.808,01**	**19,92**
9.6	AMORTIZACION DE LA DEUDA PUBLICA	860.000,00		1,99
9.7	PASIVO CIRCULANTE	7.729.807,01		17,93
9.9	OTROS PASIVOS	1,00		0,00
SUMAN		**43.117.096,29**	**43.117.096,29**	**100,00**

- **Los Gastos Corrientes** para el ejercicio económico del año 2023 conforman el **20,12%** del total del presupuesto de gastos, comprenden: gastos corrientes en personal, adquisición de bienes y servicios, gastos financieros, otros gastos y las transferencias Corrientes.
- **Los Gastos de Inversión** para el ejercicio económico del año 2023 conforman el **58,67%** del total del presupuesto de gastos, corresponden: gastos de inversión en personal, en adquisición de bienes y servicios de inversión, obra pública, otros gastos de inversión y las transferencias de inversión.

- **Los Gastos de Capital** para el ejercicio económico del año 2023 conforman el **1,29%** del total del presupuesto de gastos, son destinados para la compra de bienes de larga duración.
- **Los Gastos de Aplicación del Financiamiento** para el ejercicio económico del año 2023 conforman el **19,92%** del total del presupuesto de gastos, son para el pago de los créditos con Banco de Desarrollo del Ecuador y a proveedores por los compromisos adquiridos en ejecución de obras y servicios, más las sentencias por embargos realizados en administraciones anteriores.

RESUMEN DE GASTOS:

RESUMEN DE LOS GASTOS				
PART	DENOMINACION	PARCIAL	TOTAL	%
5	GASTOS CORRIENTES	8.673.082,16	8.673.082,16	20,12
7	GASTOS DE INVERSION	25.295.921,12	25.295.921,12	58,67
8	GASTOS DE CAPITAL	558.285,00	558.285,00	1,29
9	APLICACIÓN DEL FINANCIAMIENTO	8.589.808,01	8.589.808,01	19,92
SUMAN		43.117.096,29	43.117.096,29	100,00

PRESENTACIÓN DE PROGRAMAS POR OBJETO DEL GASTO

FUNCIÓN : SERVICIOS GENERALES

PROGRAMA : ADMINISTRACIÓN GENERAL 110

UNIDADES EJECUTORAS:

a) DESCRIPCIÓN.- Le corresponde a este programa efectuar la administración general de la entidad, misma que deberá realizar en forma coordinada.

Deberá cumplir con las siguientes actividades:

ESTRUCTURA ADMINISTRATIVA DE LOS GOBIERNOS AUTÓNOMOS DESCENTRALIZADOS, según artículo 338 de la estructura administrativa de la COOTAD.

CONCEJO MUNICIPAL

a. Misión: Legislar, fiscalizar, formular, regular, y aprobar las ordenanzas, acuerdos, resoluciones y regulaciones normativas y fiscalizar la gestión del Gobierno Autónomo Descentralizado Municipal del Cantón Esmeraldas.

ALCALDÍA

a. Misión: Ejercer la gestión ejecutiva, el direccionamiento y orientación político- estratégica municipal y la rectoría, control y articulación de sus dependencias, orientados a que el Gobierno Autónomo Descentralizado Municipal del Cantón Esmeraldas, ofrezca servicios de calidad a sus ciudadanos.

PROCURADURÍA SÍNDICA

a. Misión: Asesorar a los procesos institucionales a nivel municipal, en materia legal y jurídica orientados a garantizar la seguridad jurídica y emitir criterios jurídicos internos sobre la legalidad de los actos y normas que se generan en el Gobierno Autónomo Descentralizado Municipal del cantón Esmeraldas, así mismo proporcionar asesoría y representación judicial a la institución garantizando su gestión institucional sobre el marco legal y normativo vigente.

COORDINACIÓN DE COOPERACIÓN INTERNACIONAL NO REEMBOLSABLE

Misión. - Contribuir al desarrollo e internacionalización del Gobierno Autónomo Descentralizado Municipal del Cantón Esmeraldas, a través de la gestión de cooperación, la coordinación de sus relaciones externas y la armonización de esfuerzos internacionales en base a las prioridades locales y nacionales.

DIRECCIÓN DE COMUNICACIÓN INSTITUCIONAL.

a. Misión: Diseño y aplicación de políticas Institucionales de comunicación social, complementadas con actividades generadoras de mensajes dirigidos a públicos internos y externos de manera estratégica y paradigmática a fin de consolidar la cultura organizacional y la responsabilidad social empresarial, proyectando una imagen e identidad favorable con una visión compartida y aceptada por la sociedad en general.

AUDITORIA INTERNA

a. Misión: Controlar el legal y correcto uso de los recursos públicos del Gobierno Autónomo Descentralizado Municipal del Cantón Esmeraldas ejecutando exámenes especiales, con sujeción a las disposiciones legales y normas vigentes, generando informes con recomendaciones tendientes a mejorar la gestión institucional, además de brindar asesoría técnica-administrativa a las autoridades niveles directivos y servidores de la entidad, en materia de control.

DIRECCIÓN DE CONTRATACIÓN PÚBLICA.

a. Misión: Administrar, coordinar, supervisar, asesorar y garantizar la transparencia evaluar en la ejecución de los procesos de contratación pública, de conformidad con lo establecido en la Ley Orgánica del Sistema Nacional de Contratación Pública, su Reglamento y Resoluciones emitidas por el Servicio Nacional de Contratación Pública; y demás normativas conexas.

DIRECCIÓN ADMINISTRATIVA

a. Misión: Administrar, proveer, custodiar y conservar eficaz y eficientemente los recursos tangibles de la Institución, así como cumplir con la entrega oportuna de materiales por las diferentes direcciones, y gestionar los procesos

de compras públicas apegados al estricto cumplimiento de la Ley, reglamentos y normativa vigente.

DIRECCIÓN DEL DESARROLLO ORGANIZACIONAL DEL TALENTO HUMANO

a. Misión: Administrar, gestionar y controlar el desarrollo de los Subsistemas de Talento Humano, mediante la aplicación de leyes, reglamentos, normas técnicas, políticas, métodos y procedimientos que permitan mejorar la gestión organizacional mediante la profesionalización eficiente y eficaz del talento humano a fin de que las autoridades, funcionarios y servidores del GADMCE, cumplan eficaz, eficiente y oportunamente sus funciones y responsabilidades.

DIRECCIÓN DE SISTEMAS

a. Misión: Evaluar, planificar, implementar, soportar y monitorear la infraestructura tecnológica, los sistemas de información, la gestión de proyectos y la asistencia técnica que permitan satisfacer los objetivos institucionales y soporten los avances tecnológicos asegurando la continuidad de los servicios, la eficiencia operacional, la transparencia y el control del Gobierno Autónomo Descentralizado Municipal del Cantón Esmeraldas.

DIRECCIÓN DE SECRETARIA GENERAL/ SECRETARIA DE CONCEJO

Misión: Certificar los actos administrativos y normativos expedidos por la institución; administrar custodiar y salvaguardar la documentación interna y externa, prestar atención eficiente, eficaz y oportuna a clientes internos y externos, gestionar la recepción, revisión, legalización, tramitación y despacho de la documentación interna y externa que ingresa al Gobierno Autónomo Descentralizado Municipal del Cantón Esmeraldas.

COORDINACIÓN GENERAL INSTITUCIONAL

Misión: Coordinar la gestión municipal con los macroprocesos, procesos y subprocesos institucionales para la eficiente ejecución de las políticas, planes, programas y proyectos del Gobierno Autónomo Descentralizado Municipal del Cantón Esmeraldas, para lo cual brindará el soporte gerencial y ejecutivo a la máxima autoridad, respecto del cumplimiento de indicadores de gestión, objetivos y metas para la toma de decisiones, atendiendo a las necesidades que la ciudadanía demande.

ADMINISTRACCION GENERAL 110		
PART	DENOMINACION	PRESUPUESTO 2023
5.1	GASTOS EN PERSONAL	3.374.800,00
5.3	BIENES Y SERVICIOS DE CONSUMO	1.437.882,16
5.7	OTROS CORRIENTES	172.300,00
7.1	GASTOS EN PERSONAL DE INVERSION	2.365.100,00
7.3	BIENES Y SERVICIOS PARA INVERSION	1.868.549,12
8.4	BIENES DE LARGA DURACION	251.485,00
SUMAN		9.470.116,28

FUNCIÓN : SERVICIOS GENERALES

PROGRAMA : ADMINISTRACIÓN FINANCIERA 120

UNIDADES EJECUTORAS:

DESCRIPCIÓN. - Este programa realizara la Administración financiera Municipal y sus actividades principales según la COOTAD, Sección Primera de la Administración Financiera.

DIRECCIÓN FINANCIERA

a. Misión: Coordinar las actividades técnicas y profesionales en materia económica, financiera y contable, de conformidad con las leyes, ordenanzas, reglamentos y manuales pertinentes y prestar asesoría sobre la materia a todos los niveles administrativos y operativos de la institución, así como gestionar, administrar y controlar el uso y aplicación de los recursos económicos y financieros destinados a las operaciones diarias, planes, programas y proyectos del Gobierno Autónomo Descentralizado Municipal del Cantón Esmeraldas.

ADMINISTRACCION FINANCIERA 120		
PART	DENOMINACION	PRESUPUESTO 2023
5.1	GASTOS EN PERSONAL	626.000,00
5.3	BIENES Y SERVICIOS DE CONSUMO	31.000,00
5.6	GASTOS FINANCIERO	60.000,00
5.7	OTROS CORRIENTES	2.000,00
7.1	GASTOS EN PERSONAL DE INVERSION	41.520,00
8.4	BIENES DE LARGA DURACION	-
SUMAN		760.520,00

FUNCIÓN I : **SERVICIOS GENERALES**

PROGRAMA : **OTROS SERVICIOS GENERALES AVALÚOS Y CATASTROS 140**

UNIDADES EJECUTORAS:

a. Misión: Establecer y definir las políticas, estrategias, normas y procedimiento de generación, registro y actualización de la información relacionada con los avalúos, catastros y estadísticas del Gobierno Autónomo Descentralizado Municipal del Cantón Esmeraldas con el fin de proveer a los usuarios información catastral geo-referenciada, actualizada veraz y confiable.

OTROS SERVICIOS GENERALES AVALUOS Y CATASTROS 140		
PART	DENOMINACION	PRESUPUESTO 2023
5.1	GASTOS EN PERSONAL	487.100,00
7.1	GASTOS EN PERSONAL DE INVERSION	95.840,00
7.3	BIENES Y SERVICIOS PARA INVERSION	-
8.4	BIENES DE LARGA DURACION	-
SUMAN		582.940,00

FUNCIÓN II : **SERVICIOS SOCIALES**

PROGRAMA : **EDUCACIÓN Y CULTURA 210**

UNIDADES EJECUTORAS:

DIRECCIÓN DE CULTURA Y PATRIMONIO

Misión. - Impulsar el desarrollo y aplicación de políticas locales que permitan gestionar, proteger y desarrollar la diversidad cultural, motivar la participación de diversos actores culturales, instaurar diálogos que propongan consensos mínimos entre instituciones culturales, a fin de cultivar y enriquecer la cultura, así como valorar, preservar, conservar, mantener y difundir el patrimonio arquitectónico, cultural tangible e intangible y natural, con la finalidad de salvaguardar y poner en valor las manifestaciones y bienes simbólicos que configuran las múltiples construcciones identitarias del Cantón Esmeraldas.

CULTURA 210		
PART	DENOMINACION	PRESUPUESTO 2023
7.1	GASTOS EN PERSONAL DE INVERSION	833.672,00
7.3	BIENES Y SERVICIOS PARA INVERSION	254.000,00
7.5	OBRA PUBLICA	-
8.4	BIENES DE LARGA DURACION	50.800,00
SUMAN		1.138.472,00

DIRECCIÓN DE ECONOMÍA, INNOVACIÓN Y TURISMO 215

a. Misión: Promover y fortalecer un sistema económico justo, democrático, productivo, solidario y sostenible que potencie los activos culturales y turísticos mediante el fortalecimiento de la creatividad, la innovación, y el emprendimiento como medios de vida de los habitantes del cantón Esmeraldas.

GESTION DE ECONOMIA INNOVACION Y TURISMO 215		
PART	DENOMINACION	PRESUPUESTO 2023
7.1	GASTOS EN PERSONAL DE INVERSION	179.769,00
7.3	BIENES Y SERVICIOS PARA INVERSION	255.000,00
SUMAN		434.769,00

FUNCIÓN III : SERVICIOS COMUNALES

PROGRAMA : PLANIFICACIÓN 310

UNIDADES EJECUTORAS:

DIRECCIÓN DE PLANIFICACIÓN INSTITUCIONAL Y DESARROLLO TERRITORIAL

a. Misión: Gestionar, liderar, coordinar, facilitar y articular las directrices y políticas de la planificación, mediante el fortalecimiento continuo de sus procesos a fin de cumplir con los objetivos y resultados que lleven a un adecuado desarrollo y ordenamiento territorial del Gobierno Autónomo Descentralizado Municipal del Cantón Esmeraldas.

PLANIFICACION 310		
PART	DENOMINACION	PRESUPUESTO 2023
5.1	GASTOS EN PERSONAL	360.000,00
7.1	GASTOS EN PERSONAL DE INVERSION	213.870,00
7.3	BIENES Y SERVICIOS PARA INVERSION	660.000,00
7.5	OBRA PUBLICA	-
8.4	BIENES DE LARGA DURACION	224.000,00
SUMAN		1.457.870,00

DIRECCIÓN DE TRANSITO, TRASPORTE TERRESTRE Y SEGURIDAD VIAL 316

a. Misión: Planificar, regular y controlar la gestión del Tránsito, Transporte Terrestre y Seguridad Vial en el territorio local y cantonal, a fin de garantizar la libre y segura movilidad terrestre, prestando servicios de calidad que satisfagan la demanda ciudadana; coadyuvando a la preservación del medio ambiente y contribuyendo al desarrollo del cantón Esmeraldas, en el ámbito de su competencia. EN PROCESO DE TRANSICIÓN, por arrastre el contrato por DESARROLLO E IMPLEMENTACIÓN DE UNA SOLUCIÓN INFORMÁTICA INTEGRAL PARA LA GESTIÓN FINANCIERA, ADMINISTRATIVA Y OPERATIVA DE TRANSITO TRANSPORTE TERRESTRE Y SEGURIDAD VIAL, BASADA EN GESTIÓN POR PROCESOS:

TRANSITO 316		
PART	DENOMINACION	PRESUPUESTO 2023
8.4	BIENES DE LARGA DURACION	-
SUMAN		-

FUNCIÓN III : SERVICIOS COMUNALES

PROGRAMA : HIGIENE AMBIENTAL 320

UNIDADES EJECUTORAS:

DIRECCIÓN DE HIGIENE

a. **Misión:** Dirigir, coordinar y articular los procesos para la planificación, implementación, ejecución, seguimiento, evaluación de políticas, programas y proyectos de higiene y saneamiento del cantón Esmeraldas.

COMISARIA Y POLICÍA MUNICIPAL. -

Según el Art. 597 del COOTAD. - Objeto de la policía municipal y metropolitana.- Los gobiernos autónomos descentralizados distritales y municipales contarán, para el ejercicio de la potestad pública, con unidades administrativas de la policía metropolitana o municipal, que aseguren el cumplimiento de las normas expedidas en función de su capacidad reguladora.

En este programa la Justicia Municipal se circunscribe en las siguientes actividades:

Las que se relacionan con los mercados, plazas, parques, cementerio, avenidas principales, y demás.

HIGIENE 320		
PART	DENOMINACION	PRESUPUESTO 2023
5.1	GASTOS EN PERSONAL	649.900,00
7.1	GASTOS EN PERSONAL DE INVERSION	5.759.850,00
7.3	BIENES Y SERVICIOS PARA INVERSION	262.100,00
8.4	BIENES DE LARGA DURACION	5.000,00
SUMAN		6.676.850,00

PROGRAMA : AMBIENTAL 325
DIRECCIÓN DE MEDIO AMBIENTE, ÁRIDOS Y PÉTREOS, y RIESGO
Responsable: director (a) de Medio Ambiente, Áridos y Pétreos.
Misión. – Planificar, coordinar, dirigir, controlar y determinar zonas de afectación por riesgos naturales y antrópicos en el territorio cantonal de manera articulada y coordinada con el ente rector nacional y ciudadanía que incluye las acciones de prevención, reacción, mitigación, así como controlar los derechos mineros en lo referente a los áridos y pétreos.
DIRECCIÓN DE RIEGOS

Misión. - Planificar y ejecutar acciones de corto, mediano y largo plazo, con el fin de prevenir, mitigar, reducir y controlar el riesgo expresado como amenazas naturales y antrópicas, que podrían detener, debilitar, afectar o retardar los procesos de desarrollo sostenible en el cantón.

MEDIO AMBIENTE ARIDOS Y PETREOS 325		
PART	DENOMINACION	PRESUPUESTO 2023
5.1	GASTOS EN PERSONAL	431.900,00
7.1	GASTOS EN PERSONAL DE INVERSION	20.000,00
7.3	BIENES Y SERVICIOS PARA INVERSION	7.200,00
7.8	TRANSFERENCIAS Y DONACIONES PARA INVERSIÓN	60.000,00
8.4	BIENES DE LARGA DURACION	1.000,00
SUMAN		520.100,00

FUNCIÓN III : SERVICIOS COMUNALES

PROGRAMA : OTROS SERVICIOS COMUNALES 360

UNIDADES EJECUTORAS:

DIRECCIÓN DE OBRAS PÚBLICAS

a. Misión: Construir, gestionar, coordinar, articular y ejecutar la obra pública municipal, manejo de parques, jardines y espacios verdes. Con aprovechamiento óptimo en el manejo de los recursos asignados, bajo criterios de eficiencia, eficacia y calidad. Para beneficio del cantón y sus parroquias de conformidad con el Plan de Desarrollo Cantonal.

DIRECCIÓN DE PARQUES, JARDINES Y ESPACIOS VERDES

a. Misión: Gestionar, coordinar, articular y ejecutar los procesos y procedimientos relacionados con la infraestructura pública, manejo de parques jardines y espacios verdes y cementerio Municipal, con un aprovechamiento óptimo en el manejo de los recursos asignados, bajo criterios de eficiencia, eficacia y calidad; con enfoque social, ambiental y de transparencia.

OBRA PUBLICA 360		
PART	DENOMINACION	PRESUPUESTO 2023
7.1	GASTOS EN PERSONAL DE INVERSION	1.678.091,00
7.3	BIENES Y SERVICIOS PARA INVERSION	773.000,00
7.5	OBRA PUBLICA	3.159.000,00
8.4	BIENES DE LARGA DURACION	26.000,00
SUMAN		5.636.091,00

DIRECCIÓN DE DESARROLLO COMUNITARIO Y ACCIÓN SOCIAL

Responsable: director de Desarrollo Comunitario y Acción Social

Misión. – Desarrollar, gestionar y ejecutar la política municipal de asistencia social, a través de la generación de espacios de empoderamiento ciudadano, con énfasis en los grupos prioritarios y vulnerables, a través de mecanismos de intervención ciudadana enmarcadas en las normas relativas aplicables, con la finalidad de promocionar y fortalecer la participación ciudadana.

DESARROLLO COMUNITARIO 365		
PART	DENOMINACION	PRESUPUESTO 2023
7.1	GASTOS EN PERSONAL DE INVERSION	1.161.760,00
7.3	BIENES Y SERVICIOS PARA INVERSION	223.000,00
7.8	TRANSFERENCIAS Y DONACIONES PARA INVERSIÓN	354.600,00
8.4	BIENES DE LARGA DURACION	-
SUMAN		1.739.360,00

PROYECTO DE AGUA POTABLE. -

De acuerdo con el convenio de asignación No. 40068, suscrito entre el Banco del Estado y los Gobiernos Autónomos Descentralizados Municipales de Esmeraldas, Atacames, y Rioverde destinado a financiar el proyecto: "Mejoramiento y Ampliación del Sistema Regional de Agua Potable de Esmeraldas y su Zona de influencia, provincia de Esmeraldas".

PROYECTO AGUA POTABLE 368		
PART	DENOMINACION	PRESUPUESTO 2023
7.1	GASTOS EN PERSONAL DE INVERSION	-
7.5	OBRA PUBLICA	5.000.000,00
7.8	TRANSFERENCIAS Y DONACIONES PARA INVERSIÓN	70.000,00
SUMAN		5.070.000,00

FUNCIÓN III : SERVICIOS INCLASIFICABLES
PROGRAMA : DEUDA PÚBLICA
UNIDADES EJECUTORAS: Alcaldía, Dirección Financiera.
a) DESCRIPCIÓN. -
En este programa se registran las obligaciones de la Institución, con organismos del sector público, referente a créditos que la Municipalidad realiza.
Las asignaciones que se efectúan para organismos del sector público son consideradas sobre la base de las Leyes establecidas para tal efecto.
También se está considerando el pago de capital y los intereses del préstamo que se adquirió para la construcción de diferentes obras en el Cantón.

DEUDA PUBLICA 510		
PART	DENOMINACION	PRESUPUESTO 2023
5.6	GASTOS FINANCIEROS	620.200,00
5.7	OTROS GASTOS CORRIENTES	20.000,00
5.8	TRANSFERENCIAS Y DONACIONES CORR	400.000,00
9.6	AMORTIZACION DE LA DEUDA PUBLICA	860.000,00
9.7	PASIVO CIRCULANTE	7.729.807,01
9.9	OTROS PASIVOS	1,00
SUMAN		9.630.008,01

CÉDULAS PRESUPUESTARIAS

GAD Municipal de Esmeraldas

SIG-AME

CEDULA PRESUPUESTARIA DE INGRESOS

Página 1 de 1

Desde: 1/1/2023 **Hasta :** 20/7/2023

Tipo de Presupuesto : **6** Institución : **968** Unidad Ejecutora : **0001**

PARTIDA	DENOMINACION	Asignación Inicial	Reformas	Codificado	Devengado	Recaudado	Saldo por Devengar
1	INGRESOS CORRIENTES	15.806.531,20	1.000,00	15.807.531,20	9.389.757,11	6.263.374,29	6.417.774,09
2	INGRESOS DE CAPITAL	34.880.672,81	35.000,00	34.915.672,81	8.412.308,75	8.385.562,13	26.503.364,06
3	INGRESOS DE FINANCIAMIENTO	38.701.854,42	-36.000,00	38.665.854,42	1.894.449,26	1.894.449,26	36.771.405,16
	TOTALES :	**89.389.058,43**	**0,00**	**89.389.058,43**	**19.696.515,12**	**16.543.385,68**	**69.692.543,31**
	TOTAL ACUMULADO :	89.389.058,43	0,00	89.389.058,43	19.696.515,12	16.543.385,68	69.692.543,31

GAD Municipal de Esmeraldas

SIG-AME

SALDOS PRESUPUESTARIOS DE GASTOS RESUMEN

Desde: 1/1/2023 **Hasta :** 20/7/2023

Página 1 de 1

PARTIDA	DENOMINACIÓN	CODIFICADO	COMPROMETIDO	SALDO COMPROMETIDO	DEVENGADO	SALDO DEVENGADO	EJECUTADO
5	GASTOS CORRIENTES	11.804.232,75	3.702.844,92	8.101.387,83	3.643.572,54	8.160.660,21	3.310.059,68
7	GASTOS DE INVERSIÓN	61.701.118,67	12.388.263,59	49.312.855,08	11.555.992,38	50.145.126,29	9.143.321,29
8	GASTOS DE CAPITAL	6.533.900,00	148.335,85	6.385.564,15	145.346,83	6.388.553,17	109.748,32
9	APLICACION DEL FINANCIAMIENTO	9.349.807,01	4.402.683,30	4.947.123,71	4.098.463,15	5.251.343,86	4.098.463,15
	TOTALES	**89.389.058,43**	**20.642.127,66**	**68.746.930,77**	**19.443.374,90**	**69.945.683,53**	**16.661.592,44**

ANEXOS

PRESUPUESTO
INGRESOS

PROFORMA PRESUPUESTIA DE INGRESOS 2023				
PARTIDA	**DENOMINACION**	**PARCIAL**	**SUBTOTAL**	**TOTAL**
1	**INGRESOS CORRIENTES**			**15.110.281,35**
1.1	**IMPUESTOS**		5.851.359,49	
1.1.01.02	A La Utilidad Por La Venta De Predios Urbanos	300.000,00		
1.1.02.01	A Los Predios Urbanos	2.837.315,61		
1.1.02.02	A Predios Rústicos	114.043,88		
1.1.02.05	De Vehículos Motorizados Y Transporte Terrestre	-		
1.1.02.06	De Alcabalas	200.000,00		
1.1.02.07	A Los Activos Totales	800.000,00		
1.1.07.04	Patentes Comerciales, Industriales Y De Servicios	1.600.000,00		
1.3	**TASAS Y CONTRIBUCIONES**		1.880.378,46	
1.3.01.03	Ocupación De Lugares Públicos	14.000,00		
1.3.01.08	Prestación De Servicios	500.000,00		
1.3.01.09	Rodaje De Vehículos Motorizados	-		
1.3.01.11	Inscripciones, Registros Y Matrículas	1.500,00		
1.3.01.12	Permisos, Licencias Y Patentes	260.000,00		
1.3.01.16	Recolección De Basura	1.000.000,00		
1.3.01.18	Aprobación De Planos E Inspección De Construcciones	70.000,00		
1.3.01.32	Tasas De Servicios Por El Registro De Datos Publicos	-		
1.3.03.04	Sector Turístico Y Hotelero	4.000,00		
1.3.04.07	Repavimentación Urbana	30.878,46		
1.3.04.08	Aceras, Bordillos Y Cercas	-		
1.7	**RENTAS DE INVERSIONES Y MULTAS**		992.362,92	
1.7.01.02	Intereses Y comisiones de Títulos y Valores	3.500,00		
1.7.02.01	Terrenos	20.000,00		
1.7.02.99	Otros Arrendamientos	651.362,92		
1.7.03.01	Tributaria	250.000,00		
1.7.03.02	Ordenanzas Municipales	-		
1.7.04.02	Infracción A Ordenanzas Municipales	1.500,00		
1.7.04.04	Incumplimientos De Contratos	12.000,00		
1.7.04.99	Otras Multas	54.000,00		
1.8	**TRANSFERENCIAS Y DONACIONES CORRIENTES**		6.236.180,48	
1.8.01.01	Del Gobierno Central	6.236.180,48		
1.8.03.02	De Gobiernos y Organismos Gubernamentales	-		
1.8.04.17	De Utilidades de Empresas	-		
1.9	**OTROS INGRESOS**		150.000,00	
1.9.04.99	Otros No Especificados	150.000,00		
2	**INGRESOS DE CAPITAL**			**22.702.087,80**
2.4	**VENTA DE ACTIVOS NO FINANCIEROS**		100.000,00	
2.4.01.04	Maquinarias Y Equipos	-		
2.4.01.07	Equipos, Sistemas Y Paquetes Informáticos	-		
2.4.02.01	Terrenos	100.000,00		
2.8	**TRANSFERENCIAS Y DONACIONES DE CAPITAL**		22.602.087,80	
2.8.01.01	Del Gobierno Central	14.551.087,80		
2.8.01.02	De Entidades Descentralizadas Y Autónomas	-		
2.8.01.03	De Empresas Públicas	1.000,00		
2.8.01.06	De Entidades Financieras Públicas- agua potable	8.000.000,00		
2.8.06.54	Del Presupuesto G.E A Gad Metropolitanos Y Municipales Para El Ejercicio De La Competencia Para Preservar El Patrimonio	50.000,00		

3	**INGRESOS DE FINANCIAMIENTO**			**5.304.727,14**
3.6	**FINANCIAMIENTO PUBLICO**		31.000,00	
3.6.02.01	Del Sector Público Financiero	30.000,00		
3.6.02.04	Del Sector Privado No Financiero	1.000,00		
3.7	**SALDOS DISPONIBLES**		12.650,62	
3.7.01.01	De Fondos del Presupuesto General del Estado	12.650,62		
3.8	**CUENTAS PENDIENTES POR COBRAR**		5.261.076,52	
3.8.01.01	De Cuentas Por Cobrar	2.681.076,52		
3.8.01.03	De Anticipos por Devengar de Ejercicios Anteriores - Construcción de Obras	-		
3.8.01.07	De Anticipos por Devengar de Ejercicios Anteriores De Gobiernos Autonomos Descentralizados y Empresas	80.000,00		
3.8.01.08	De Anticipos por Devengar de Ejercicios Anteriores De Gobiernos Autonomos Descentralizados y Empresas Publicas	2.500.000,00		
SUMAN		**43.117.096,29**	**43.117.096,29**	**43.117.096,29**

PRESUPUESTO DE GASTOS

PROFORMA PRESUPUESTARIA DE GASTOS 2023				
ADMINISTRACCION GENERAL 110				
PARTIDA	**DENOMINACION**	**PARCIAL**	**SUBTOTAL**	**TOTAL**
5	**GASTO CORRIENTE**			**4.984.982,16**
5.1	**GASTO DE PERSONAL**		3.374.800,00	
5.1.01.05	Remuneraciones Unificadas	1.742.000,00		
5.1.02.03	Decimotercer Sueldo	171.000,00		
5.1.02.04	Decimocuarto Sueldo	69.000,00		
5.1.05.07	Honorarios	240.000,00		
5.1.05.09	Horas Extraordinarias Y Suplementarias	15.000,00		
5.1.05.10	Servicios Personales Por Contrato	380.000,00		
5.1.05.12	Subrogacion	18.000,00		
5.1.05.13	Encargos	6.000,00		
5.1.06.01	Aporte Patronal	270.000,00		
5.1.06.02	Fondo De Reserva	220.000,00		
5.1.07.04	Compensaciòn por Desahucio	800,00		
5.1.07.06	Beneficio por Jubilación	10.000,00		
5.1.07.07	Compensacion por Vacaciones No Gozadas	103.000,00		
5.1.07.11	Indemnizaciones Laborales	130.000,00		
5.3	**BIENES Y SERVICIOS DE CONSUMO**		1.437.882,16	
5.3.01.01	Agua Potable	22.000,00		
5.3.01.04	Energía Eléctrica	130.000,00		
5.3.01.05	Telecomunicaciones	189.000,00		
5.3.01.06	Servicio de Correo	1.000,00		
5.3.02.03	Almacenamiento, Embalaje, Envase y Recargad de	2.000,00		
5.3.02.04	Edición, Impresión, Reproducción Y Publicaciones	60.250,00		
5.3.02.07	Difusión, Información Y Publicidad	470.700,00		
5.3.02.26	Servicios Médicos Hospitalarios y Complementarios	10.000,00		
5.3.02.39	Membrecias	1.000,00		
5.3.02.49	Eventos Públicos Promocionales	10.000,00		
5.3.02.55	Combustibles	17.000,00		
5.3.03.01	Pasajes Al Interior	2.000,00		
5.3.03.02	Pasajes al Exterior	1.000,00		
5.3.03.03	Viáticos Y Subsistencias En El Interior	5.000,00		
5.3.03.04	Viáticos y Subsistencias en el Exterior	4.000,00		
5.3.04.04	Maquinarias y Equipos	-		
5.3.04.05	Vehículos	5.000,00		
5.3.05.02	Edificios, Locales y Residencias, Parqueaderos, Casi	60.000,00		
5.3.05.03	Mobiliario	3.000,00		
5.3.05.04	Maquinarias y Equipos	2.000,00		
5.3.06.01	Consultoría, Asesoría e Investigación Especializada	100.000,00		
5.3.06.06	Honorarios por Contratos Civiles de Servicios	10.000,00		
5.3.06.12	Capacitación a Servidores Públicos	500,00		
5.3.07.02	Arrendamiento y Licencias de Uso de Paquetes Informáticos	53.032,16		
5.3.07.03	Arrendamiento de Equipos Informáticos	15.400,00		
5.3.07.04	Mantenimiento Y Reparación De Equipos Y Sistemas	30.000,00		
5.3.08.02	Vestuario, Lencería Y Prendas De Protección	15.000,00		
5.3.08.03	Lubricantes	7.000,00		
5.3.08.04	Materiales De Oficina	20.000,00		
5.3.08.05	Materiales de Aseo para las oficinas	30.000,00		
5.3.08.07	Materiales De Impresión, Fotografía, Reproducción Y	10.000,00		
5.3.08.08	Instrumental Medico Quirurgico	-		
5.3.08.11	Insumos,MaterialesySuministrosparaConstrucción,El	47.000,00		
5.3.08.13	Repuestos y Accesorios	80.000,00		
5.3.08.26	Dispositivos Medicos	-		
5.3.14.03	Mobiliario	500,00		
5.3.14.04	Maquinarias y Equipos	-		
5.3.14.06	Herramientas y Equipos menores	2.400,00		
5.3.14.07	Equipos, Sistemas y Paquetes Informáticos	21.100,00		
5.3.14.11	Partes y Repuestos	1.000,00		

5.7	**OTROS GASTOS CORRIENTES**		172.300,00	
5.7.01.02	Tasas Generales, Impuestos, Contribuciones, Permisos, Licencias y Patentes	10.000,00		
5.7.02.01.001	Seguros	157.000,00		
5.7.02.06	Costas Judiciales	5.300,00		
7	**GASTOS DE INVERSIÓN**			4.233.649,12
7.1	**GASTOS EN PERSONAL PARA INVERSIÓN**		2.365.100,00	
7.1.01.06	Salarios Unificados	1.396.500,00		
7.1.02.03	Decimotercer Sueldo	160.000,00		
7.1.02.04	Decimocuarto Sueldo	84.000,00		
7.1.03.04	Compensación por Transporte	80.600,00		
7.1.04.01	Por Cargas Familiares	7.000,00		
7.1.04.08	Subsidio De Antigüedad	43.000,00		
7.1.05.09	Horas Extraordinarias Y Suplementarias	314.000,00		
7.1.05.10	Servicios Personales Por Contrato	-		
7.1.06.01	Aporte Patronal	220.000,00		
7.1.06.02	Fondo De Reserva	60.000,00		
7.3	**BIENES Y SERVICIOS PARA INVERSIÓN**		1.868.549,12	
7.3.02.55	Combustibles	230.000,00		
7.3.04.02	Edificios, Locales, Residencias, Cableado Y Estrucu	20.000,00		
7.3.04.04	Maquinarias Y Equipos (Instalacion, Mantenimiento Y	90.000,00		
7.3.04.05	Vehículos (Intalacion, Mantenimiento y Reparacion)	75.000,00		
7.3.08.02	Vestuario, Lencería Y Prendas De Protección	382.000,00		
7.3.08.03	Combustibles Y Lubricantes	210.000,00		
7.3.08.11	InsumosMaterialesySuministrosparaConstrucción,El	10.000,00		
7.3.08.13	Repuestos Y Accesorios	821.549,12		
7.3.14.06	Herramientas y equipos menores	30.000,00		
8	**GASTOS DE CAPITAL**			251.485,00
8.4	**BIENES DE LARGA DURACIÓN**		251.485,00	
8.4.01.03	Mobiliarios	2.000,00		
8.4.01.04	Maquinarias Y Equipos	166.185,00		
8.4.01.05	Vehículos	1.000,00		
8.4.01.06	Herramientas	10.000,00		
8.4.01.07	Equipos, Sistemas Y Paquetes Informáticos	53.700,00		
8.4.01.11	Partes y Repuestos	15.000,00		
8.4.01.13	Equipos Médicos	3.600,00		
SUBTOTAL		**9.470.116,28**	**9.470.116,28**	**9.470.116,28**

PROFORMA PRESUPUESTARIA DE GASTOS 2023				
ADMINISTRACCION FINANCIERA 120				
PARTIDA	**DENOMINACION**	**PARCIAL**	**SUBTOTAL**	**TOTAL**
5	**GASTO CORRIENTE**			719.000,00
5.1	**GASTO DE PERSONAL**		626.000,00	
5.1.01.05	Remuneraciones Unificadas	411.000,00		
5.1.02.03	Decimotercer Sueldo	37.500,00		
5.1.02.04	Decimocuarto Sueldo	14.000,00		
5.1.05.09	Horas Extraordinarias y Suplementarias	500,00		
5.1.05.10	Servicios Personales por Contrato	88.000,00		
5.1.05.13	Encargos	500,00		
5.1.06.01	Aporte Patronal	52.000,00		
5.1.06.02	Fondo De Reserva	22.000,00		
5.1.07.06	Beneficio Por Jubilación	-		
5.1.07.11	Indemnizaciones Laborales	500,00		
5.3	**BIENES Y SERVICIOS DE CONSUMO**		31.000,00	
5.3.02.04	Edición, Impresión, Reproducción, Publicaciones, Su	30.000,00		
5.3.02.08	Servicios de Seguridad y Vigilancia	1.000,00		
5.3.08.07	Materiales De Impresión, Fotografía, Reproducción Y	-		
5.6	**GASTOS FINANCIEROS**		60.000,00	
5.6.01.06	Descuentos, Comisiones Y Otros Cargos En Títulos Y Valores	60.000,00		
5.7	**OTROS GASTOS CORRIENTES**		2.000,00	
5.7.02.03	Comisiones Bancarias	2.000,00		
7	**GASTOS DE INVERSIÓN**			41.520,00
7.1	**GASTOS EN PERSONAL PARA INVERSIÓN**		41.520,00	
7.1.01.06	Salarios Unificados	27.000,00		
7.1.02.03	Decimotercer Sueldo	4.500,00		
7.1.02.04	Decimocuarto Sueldo	1.800,00		
7.1.03.04	Compensación por Transporte	730,00		
7.1.04.01	Por Cargas Familiares	100,00		
7.1.04.08	Subsidio De Antigüedad	630,00		
7.1.05.09	Horas Extraordinarias Y Suplementarias	1.060,00		
7.1.06.01	Aporte Patronal	3.800,00		
7.1.06.02	Fondo De Reserva	1.900,00		
7.3	**BIENES Y SERVICIOS PARA INVERSIÓN**			
7.3.02.08	Servicios de Seguridad y Vigilancia	-		
8	**GASTOS DE CAPITAL**			-
8.4	**BIENES DE LARGA DURACIÓN**		-	
8.4.01.03	Mobiliarios	-		
SUBTOTAL		**760.520,00**	**760.520,00**	**760.520,00**

PROFORMA PRESUPUESTARIA DE GASTOS 2023				
OTROS SERVICIOS GENERALES AVALUOS Y CATASTROS 140				
PARTIDA	**DENOMINACION**	**PARCIAL**		
5	**GASTO CORRIENTE**			487.100,00
5.1	**GASTO DE PERSONAL**		487.100,00	
5.1.01.05	Remuneracion Unificada	173.200,00		
5.1.02.03	Decimo Tercer Sueldo	27.000,00		
5.1.02.04	Decimo Cuarto Sueldo	9.000,00		
5.1.05.09	Horas Extras y Suplementarias	1.300,00		
5.1.05.10	Servicios Personales por Contrato	220.000,00		
5.1.05.13	Encargos	1.000,00		
5.1.06.01	Aporte Patronal	38.600,00		
5.1.06.02	Fondo de Reserva	15.000,00		
5.1.07.11	Indemnizaciones Laborales	2.000,00		
7	**GASTOS DE INVERSIÓN**			95.840,00
7.1	**GASTOS EN PERSONAL PARA INVERSIÓN**		95.840,00	
7.1.01.06	Salarios Unificados	67.800,00		
7.1.02.03	Decimo Tercer Sueldo	7.200,00		
7.1.02.04	Decimo Cuarto Sueldo	3.800,00		
7.1.03.04	Compensación por Transporte	1.460,00		
7.1.04.01	Por Cargas Familiares	360,00		
7.1.04.08	Subsidio de Antigüedad	1.620,00		
7.1.06.01	Aporte Patronal	8.500,00		
7.1.06.02	Fondo de Reserva	5.100,00		
7.3	**BIENES Y SERVICIOS PARA INVERSIÓN**		-	
7.3.06.01	Consultoria, Asesoria e Investigacion Especializada	-		
7.3.06.04	Fiscalizacion e Inspecciones Técnicas	-		
8	**GASTOS DE CAPITAL**			-
8.4	**BIENES DE LARGA DURACIÓN**		-	
8.4.01.04	Maquinarias y Equipos	-		
SUBTOTAL		**582.940,00**	**582.940,00**	**582.940,00**

PROFORMA PRESUPUESTARIA DE GASTOS 2023				
PATRIMONIO Y CULTURA 210				
PARTIDA	**DENOMINACION**	**PARCIAL**	**SUBTOTAL**	**TOTAL**
7	**GASTOS DE INVERSIÓN**			**1.087.672,00**
7.1	**GASTOS EN PERSONAL PARA INVERSIÓN**		833.672,00	
7.1.01.05	Remuneracion Unificada	309.700,00		
7.1.01.06	Salarios Unificados	221.600,00		
7.1.02.03	Decimo Tercer Sueldo	50.000,00		
7.1.02.04	Decimo Cuarto Sueldo	25.000,00		
7.1.03.04	Compensación por Transporte	4.940,00		
7.1.04.01	Por Cargas Familiares	720,00		
7.1.04.08	Subsidio de Antigüedad	5.112,00		
7.1.05.07	Honorarios	15.000,00		
7.1.05.09	Horas Extras y Suplementarias	3.500,00		
7.1.05.10	Servicios Personales por Contrato	94.000,00		
7.1.06.01	Aporte Patronal	69.100,00		
7.1.06.02	Fondo de Reserva	35.000,00		
7.3	**BIENES Y SERVICIOS PARA INVERSIÓN**		254.000,00	
7.3.02.05	Espectáculos Culturales y Sociales	220.000,00		
7.3.06.01	Consultoria	-		
7.3.08.24	Insumos,Bienes en general	29.000,00		
7.3.08.27	Uniformes Deportivos	5.000,00		
7.5	**OBRA PUBLICA**		-	
7.5.01.04.01	De Urbanización y Embellecimiento	-		
8	**GASTOS DE CAPITAL**			50.800,00
8.4	**BIENES DE LARGA DURACIÓN**		50.800,00	
8.4.01.04	Maquinarias y Equipos	50.800,00		
SUBTOTAL		**1.138.472,00**	**1.138.472,00**	**1.138.472,00**

PROFORMA PRESUPUESTARIA DE GASTOS 2023				
GESTION DE ECONOMIA INNOVACION Y TURISMO 215				
PARTIDA	**DENOMINACION**	**PARCIAL**	**SUBTOTAL**	**TOTAL**
7	**GASTOS DE INVERSIÓN**			434.769,00
7.1	**GASTOS EN PERSONAL PARA INVERSIÓN**		179.769,00	
7.1.01.05	Remuneraciones Unificadas	67.750,00		
7.1.01.06	Salarios Unificados	6.800,00		
7.1.02.03	Decimotercer Sueldo	12.000,00		
7.1.02.04	Decimocuarto Sueldo	5.000,00		
7.1.03.04	Compensación por Transporte	179,00		
7.1.04.01	Por Cargas familiares	130,00		
7.1.04.08	Subsidio de Antigüedad	210,00		
7.1.05.09	Horas Extraordinarias Y Suplementarias	9.300,00		
7.1.05.10	Servicios Personales Por Contrato	50.400,00		
7.1.05.12	Subrogación	1.000,00		
7.1.06.01	Aporte Patronal	15.000,00		
7.1.06.02	Fondo De Reserva	12.000,00		
7.3	**BIENES Y SERVICIOS PARA INVERSIÓN**		255.000,00	
7.3.02.05	Espectáculos Culturales y Sociales	215.000,00		
7.3.02.49	Eventos Públicos Promocionales	-		
7.3.06.01	Consultoria, Asesoria e Investigacion Especializada	40.000,00		
7.3.06.13	Capacitacion para la ciudadania	-		
7.3.08.19	Insumos quimicos y organicos	-		
7.3.14.03	Mobiliarios	-		
SUBTOTAL		**434.769,00**	**434.769,00**	**434.769,00**

PROFORMA PRESUPUESTARIA DE GASTOS 2023				
DIRECCION DE PLANIFICACION 310				
PARTIDA	**DENOMINACION**	**PARCIAL**	**SUBTOTAL**	**TOTAL**
5	**GASTO CORRIENTE**			360.000,00
5.1	**GASTO DE PERSONAL**		360.000,00	
5.1.01.05	Remuneracion Unificada	285.100,00		
5.1.02.03	Decimo Tercer Sueldo	19.500,00		
5.1.02.04	Decimo Cuarto Sueldo	8.200,00		
5.1.06.01	Aporte Patronal	33.200,00		
5.1.06.02	Fondo de Reserva	14.000,00		
7	**GASTOS DE INVERSION**			873.870,00
7.1	**GASTOS EN PERSONAL PARA LA INVERSION**		213.870,00	
7.1.01.06	Salarios Unificados	84.700,00		
7.1.02.03	Decimo Tercer Sueldo	13.500,00		
7.1.02.04	Decimo Cuarto Sueldo	6.500,00		
7.1.03.04	Compensación por Transporte	2.770,00		
7.1.04.01	Por Cargas Familiares	100,00		
7.1.04.08	Subsidio de Antigüedad	2.400,00		
7.1.05.09	Horas Extras y Suplementarias	5.200,00		
7.1.05.10	Servicios Personales por Contrato	67.700,00		
7.1.06.01	Aporte Patronal	19.000,00		
7.1.06.02	Fondo de Reserva	12.000,00		
7.3	**BIENES Y SERVICIOS PARA INVERSIÓN**		660.000,00	
7.3.04.02	Edificios, Locales, Residencias y Cableado Estructurado (Instalación, Mantenimiento y Reparaciones)	500.000,00		
7.3.06.05	Estudio Y Diseño De Proyectos	160.000,00		
7.5	**OBRA PUBLICA**		-	
7.5.01.04,05	De Urbanización y Embellecimiento	-		
8	**GASTOS DE CAPITAL**			224.000,00
8.4	**BIENES DE LARGA DURACIÓN**		224.000,00	
8.4.03.01	Terrenos	195.000,00		
8.4.03.02	Edificios, Locales y Residencias	29.000,00		
SUBTOTAL		**1.457.870,00**	**1.457.870,00**	**1.457.870,00**

PROFORMA PRESUPUESTARIA DE GASTOS 2023				
SUBPROGRAMA: TRANSITO 316				
PARTIDA	**DENOMINACION**	**PARCIAL**	**SUBTOTAL**	**TOTAL**
8	**GASTOS DE CAPITAL**			-
8.4	**BIENES DE LARGA DURACIÓN**		-	
8.4.01.07	Equipos, Sistemas Y Paquetes Informáticos	-		
SUBTOTAL		**-**	**-**	**-**

PROFORMA PRESUPUESTARIA DE GASTOS 2023				
HIGIENE AMBIENTAL 320 DIRECCION DE HIGIENE - POLICIA MUNICIPAL				
PARTIDA	**DENOMINACION**	**PARCIAL**	**SUBTOTAL**	**TOTAL**
5	**GASTO CORRIENTE**			649.900,00
5.1	**GASTO DE PERSONAL**		649.900,00	
5.1.01.05	Remuneraciones Unificadas	305.000,00		
5.1.02.03	Decimotercer Sueldo	37.900,00		
5.1.02.04	Decimocuarto Sueldo	21.000,00		
5.1.05.09	Horas Extraordinarias y Suplementarias	36.000,00		
5.1.05.10	Servicios Personales por Contrato	164.000,00		
5.1.06.01	Aporte Patronal	64.000,00		
5.1.06.02	Fondo De Reserva	21.000,00		
5.1.07.11	Indemnizaciones Laborales	1.000,00		
7	**GASTOS DE INVERSION**			6.021.950,00
7.1	**GASTOS EN PERSONAL PARA LA INVERSION**		5.759.850,00	
7.1.01.05	Remuneraciones Unificadas	25.000,00		
7.1.01.06	Salarios Unificados	2.782.000,00		
7.1.02.03	Decimotercer Sueldo	315.000,00		
7.1.02.04	Decimocuarto Sueldo	192.000,00		
7.1.03.04	Compensación por Transporte	68.800,00		
7.1.04.01	Por Cargas Familiares	16.700,00		
7.1.04.08	Subsidio De Antigüedad	71.350,00		
7.1.05.09	Horas Extraordinarias y Suplementarias	791.000,00		
7.1.05.10	Servicios Personales por Contrato	14.000,00		
7.1.06.01	Aporte Patronal	447.000,00		
7.1.06.02	Fondo de Reserva	533.000,00		
7.1.07.06	Beneficio por Jubilación	1.000,00		
7.1.07.07	Compensación por vacaciones no gozadas	3.000,00		
7.1.07.11	Indemnizaciones Laborales	500.000,00		
7.3	**BIENES Y SERVICIOS PARA INVERSIÓN**		262.100,00	
7.3.02.09	Servicios De Aseo	100.000,00		
7.3.05.05	Vehículos	153.500,00		
7.3.06.01	Consultoría, Asesoría E Investigación Especializada	-		
7.3.08.05	Materiales de Aseo	6.500,00		
7.3.08.24	Egresos para la sanidad	2.100,00		
8	**GASTOS DE CAPITAL**			5.000,00
8.4	**BIENES DE LARGA DURACIÓN**		5.000,00	
8.4.01.03	Mobiliarios	-		
8.4.01.04	Maquinarias Y Equipos	5.000,00		
SUBTOTAL		**6.676.850,00**	**6.676.850,00**	**6.676.850,00**

PROFORMA PRESUPUESTARIA DE GASTOS 2023				
SUBPROGRAMA: DIRECCION DE MEDIO AMBIENTE 325 -ARIDOS Y RIESGO				
PARTIDA	**DENOMINACION**	**PARCIAL**	**SUBTOTAL**	**TOTAL**
5	**GASTO CORRIENTE**			431.900,00
5.1	**GASTO DE PERSONAL**		431.900,00	
5.1.01.05	Remuneraciones Unificadas	280.200,00		
5.1.02.03	Decimotercer Sueldo	27.800,00		
5.1.02.04	Decimocuarto Sueldo	10.000,00		
5.1.05.09	Horas Extraordinarias Y Suplementarias	4.400,00		
5.1.05.10	Servicios Personales Por Contrato	54.600,00		
5.1.06.01	Aporte Patronal	39.800,00		
5.1.06.02	Fondo De Reserva	14.600,00		
5.1.07.11	Indemnizaciones Laborales	500,00		
7	**GASTOS DE INVERSION**			27.200,00
7.1	**GASTOS EN PERSONAL PARA LA INVERSION**		20.000,00	
7.1.01.06	Salarios Unificados	4.000,00		
7.1.02.04	Decimocuarto Sueldo	2.000,00		
7.1.03.04	Compensación por Transporte	100,00		
7.1.03.06	Alimentación	100,00		
7.1.04.01	Por Cargas Familiares	300,00		
7.1.04.08	Subsidio De Antigüedad	1.200,00		
7.1.05.09	Horas Extraordinarias Y Suplementarias	5.300,00		
7.1.06.01	Aporte Patronal	1.000,00		
7.1.06.02	Fondo De Reserva	6.000,00		
7.3	**BIENES Y SERVICIOS PARA INVERSIÓN**		7.200,00	
7.3.02.49	Eventos Públicos Promocionales	6.200,00		
7.3.06.01	Consultoría, Asesoría E Investigación Especializada	-		
7.3.06.09	Investigaciones Profesionales y Análisis de Laboratorio	1.000,00		
7.3.08.13	Repuestos y accesorios	-		
7.8	**TRANSFERENCIAS Y DONACIONES PARA INVERSIÓN**		60.000,00	60.000,00
7.8.02.04	Transferencias o Donaciones al Sector Privado no Financiero	60.000,00		
8	**GASTOS DE CAPITAL**			1.000,00
8.4	**BIENES DE LARGA DURACIÓN**		1.000,00	
8.4.01.04	Maquinarias Y Equipos	1.000,00		
SUBTOTAL		**520.100,00**	**520.100,00**	**520.100,00**

PROFORMA PRESUPUESTARIA DE GASTOS 2023				
OBRAS PUBLICAS 360 -RESPUESTA INMEDIATA Y PARQUES Y JARDINES				
PARTIDA	**DENOMINACION**	**PARCIAL**	**SUBTOTAL**	**TOTAL**
7	**GASTOS DE INVERSION**			5.610.091,00
7.1	**GASTOS EN PERSONAL PARA LA INVERSION**		1.678.091,00	
7.1.01.05	Remuneraciones Unificadas	285.300,00		
7.1.01.06	Salarios Unificados	647.000,00		
7.1.02.03	Decimotercer Sueldo	123.000,00		
7.1.02.04	Decimocuarto Sueldo	68.500,00		
7.1.03.04	Compensación por Transporte	32.900,00		
7.1.04.01	Por Cargas Familiares	3.391,00		
7.1.04.08	Subsidio De Antigüedad	13.000,00		
7.1.05.09	Horas Extraordinarias Y Suplementarias	88.000,00		
7.1.05.10	Servicios Personales Por Contrato	207.000,00		
7.1.06.01	Aporte Patronal	135.000,00		
7.1.06.02	Fondo De Reserva	75.000,00		
7.3	**BIENES Y SERVICIOS PARA INVERSIÓN**		773.000,00	
7.3.02.09	Servicios de Aseo	-		
7.3.05.04	Maquinarias y Equipos	430.000,00		
7.3.05.05	Vehículos	250.000,00		
7.3.06.01	Consultoría, Asesoría e Investigación Especializada	-		
7.3.06.04	Fiscalización e Inspecciones Técnicas	50.000,00		
7.3.08.11	Materiales de Construcción, Eléctricos, Plomería y Carpintería	8.000,00		
7.3.08.13	Repuestos y Accesorios	5.000,00		
7.3.14.06	Herramientas	30.000,00		
7.5	**OBRA PUBLICA**		3.159.000,00	
7.5.01.03	De Alcantarillado			
7.5.01.04	De Urbanización y Embellecimiento	1.375.000,00		
7.5.01.04.02	Cerramiento y obras complementarias en el estadio de la comunidad	-		
7.5.01.04.03	Regeneracion Urbana ingreso al recinto las piedras	-		
7.5.01.04.04	Construccion de Cubierta Metalica para la Cancha de uso multiple	-		
7.5.01.05	Obras Públicas de Transporte y Vías	1.680.000,00		
7.5.01.07.01	Construcciones y Edificaciones	100.000,00		
7.5.01.07.02	Construcciones y Edificaciones	1.000,00		
7.5.01.11	Habilitacion y Proteccion del Suelo, Subsuelo y Areas Ecologicas	1.000,00		
7.5.05.01	Obras de infraestructura	1.000,00		
7.5.05.04	Obras de Líneas, Redes e Instalaciones Eléctricas y de Telecomunicaciones	1.000,00		
8	**GASTOS DE CAPITAL**			26.000,00
8.4	**BIENES DE LARGA DURACIÓN**		26.000,00	
8.4.01.04	Maquinarias Y Equipos	10.000,00		
8.4.03.01	Terrenos	16.000,00		
SUBTOTAL		**5.636.091,00**	**5.636.091,00**	**5.636.091,00**

PROFORMA PRESUPUESTARIA DE GASTOS 2023				
SUBPROGRAMA: DIRECCION DE DESARROLLO COMUNITARIO 365 Y ACCION SOCIAL				
PARTIDA	**DENOMINACION**	**PARCIAL**	**SUBTOTAL**	**TOTAL**
7	**GASTOS DE INVERSION**			1.739.360,00
7.1	**GASTOS EN PERSONAL PARA LA INVERSION**		1.161.760,00	
7.1.01.05	Remuneraciones Unificados	334.000,00		
7.1.01.06	Salarios Unificados	84.500,00		
7.1.02.03	Decimotercer Sueldo	55.000,00		
7.1.02.04	Decimocuarto Sueldo	30.000,00		
7.1.03.04	Compensación por Transporte	2.060,00		
7.1.04.01	Por Cargas Familiares	600,00		
7.1.04.08	Subsidio De Antigüedad	2.400,00		
7.1.05.09	Horas Extraordinarias Y Suplementarias	9.800,00		
7.1.05.10	Servicios Personales Por Contrato	122.000,00		
7.1.05.12	Subrogacion	6.000,00		
7.1.06.01	Aporte Patronal	41.000,00		
7.1.06.02	Fondo De Reserva	20.000,00		
7.1.07.11	Indemnizaciones Laborales	454.400,00		
7.3	**BIENES Y SERVICIOS PARA INVERSIÓN**		223.000,00	
7.3.02.02	Fletes y Maniobras	-		
7.3.02.09	Servicios de Aseo	-		
7.3.02.49	Eventos Públicos Promocionales	12.000,00		
7.3.04.02	Edificios, Locales, Residencias, Cableado Y Estrucutado	-		
7.3.06.13	Capacitacion para la Ciudadania	1.000,00		
7.3.08.02	Vestuario Lenceria y prendas de proteccion	10.000,00		
7.3.08.11	Materiales De Construcción, Eléctricos, Plomería Y	-		
7.3.08.21	Egresos para Situaciones de Emergencia	200.000,00		
7.5	**OBRAS PÚBLICAS**			
75.04.02	Lineas, Redes e Instalaciones	-		
7.8	**TRANSFERENCIAS Y DONACIONES PARA INVERSIÓN**		354.600,00	
7.8.01.02	A Entidades Descentralizadas Y Autónomas	294.600,00		
7.8.02.04	Transferencias o Donaciones al Sector Privado no Financiero	60.000,00		
8	**GASTOS DE CAPITAL**			-
8.4	**BIENES DE LARGA DURACIÓN**		-	
8.4.01.03	Mobiliarios	-		
8.4.01.04	Maquinarias Y Equipos	-		
SUBTOTAL		**1.739.360,00**	**1.739.360,00**	**1.739.360,00**

PROFORMA PRESUPUESTARIA DE GASTOS 2023				
PROYECTO AGUA POTABLE 368				
PARTIDA	**DENOMINACION**	**PARCIAL**	**SUBTOTAL**	**TOTAL**
7	**GASTOS DE INVERSION**			5.070.000,00
7.1	**GASTOS EN PERSONAL PARA LA INVERSION**		-	
7.1.05.07	Honorarios	-		
7.5	**OBRAS PUBLICAS**		5.000.000,00	
7.5.01.01	De agua Potable	5.000.000,00		
7.8	**TRANSFERENCIAS Y DONACIONES PARA INVERSIÓN**		70.000,00	
7.8.01.02	A Entidades Descentralizadas Y Autónomas	70.000,00		
SUBTOTAL		**5.070.000,00**	**5.070.000,00**	**5.070.000,00**

PROFORMA PRESUPUESTARIA DE GASTOS 2023				
DEUDA PUBLICA 510				
PARTIDA	**DENOMINACION**	**PARCIAL**	**SUBTOTAL**	**TOTAL**
5	**GASTO CORRIENTE**			1.040.200,00
5.6	**GASTOS FINANCIEROS**		620.200,00	
5.6.01.06	Descuentos, Comisiones Y Otros Cargos En Títulos Y Valores	200,00		
5.6.02.01	Sector Público Financiero	620.000,00		
5.7	**OTROS GASTOS CORRIENTES**		20.000,00	
5.7.02.03	Comisiones Bancarias	20.000,00		
5.8	**TRANSFERENCIAS Y DONACIONES CORRIENTES**		400.000,00	
5.8.01.02	A Entidades Descentralizadas y Autónomas	100.000,00		
5.8.01.04	A Gobiernos Autonomos Descentralizados	300.000,00		
9	**APLICACIÓN DEL FINANCIAMIENTO**			8.589.808,01
9.6	**AMORTIZACIÓN DE LA DEUDA PÚBLICA**		860.000,00	
9.6.02.01	Al Sector Público Financiero	860.000,00		
9.7	**PASIVO CIRCULANTE**		7.729.807,01	
9.7.01.01	De Cuentas Por Pagar	7.729.807,01		
9.9	**OTROS PASIVOS**		1,00	
9.9.01.02	Obligaciones de Ejercicios Anteriores por Gastos en Bienes y Servicios	1,00		
SUBTOTAL		**9.630.008,01**	**9.630.008,01**	**9.630.008,01**
TOTALES GASTOS		**43.117.096,29**	**43.117.096,29**	**43.117.096,29**

PLANES OPERATIVOS ANUALES

GOBIERNO AUTÓNOMO DESCENTRALIZADO MUNICIPAL DEL CANTÓN ESMERALDAS

PLAN OPERATIVO ANUAL (POA) - Dirección Administrativa

AÑO 2023

PLANIFICACIÓN ESTRATÉGICA 2023

PLANIFICACIÓN ESTRATÉGICA									
DIRECCIÓN	OBJETIVO ESTRATÉGICO PDOT	META RESULTADO PDOT	INDICADOR	Tipo	PROGRAMA	Tipo	PROYECTO	PND 2021-2025	ODS 2015-2030
ADMINISTRATIVA	OE. 2. Fortalecer las capacidades institucionales propias y/o con alianzas nacionales e internacionales, en procura de la eficiencia en la gestión de la municipalidad.	Elaborar un programa de mejoramiento continuo para el desarrollo de las capacidades estratégicas del personal del GADMCE hasta el año 2024	N° de programas de mejoramiento continuo para el desarrollo de las capacidades estratégicas del personal elaborado.	PDOT	Mejoramiento continuo y desarrollo de las capacidades estratégicas del personal del GADMCE	PDOT	Plan de desarrollo de capacidades Estratégicas.	14: Fortalecer las capacidades del Estado con énfasis en la administración de justicia y eficiencia en los procesos de regulación y control, con independencia y autonomía.	16: Paz, JUSTICIA e instituciones fuertes
		Adecuar las instalaciones institucionales y/o sus equipamientos para optimizar la prestación de los servicios municipales, hasta el año 2024	N° de instalaciones institucionales y/o equipamientos adecuados.	PDOT	Mejoramiento de las instalaciones institucionales y/o sus equipamientos	PDOT	Instalación, Mantenimiento y Reparación de Edificios, Locales y Residencias de Propiedad del GADMCE.	5: Proteger a las familias, garantizar sus derechos y servicios, erradicar la pobreza y promover la inclusión social.	1: Poner fin a la POBREZA

PLANIFICACIÓN OPERATIVA 2023

PLANIFICACIÓN OPERATIVA TRIMESTRAL							
ACTIVIDADES / TAREAS	PONDERACIÓN	PROGRAMACIÓN TRIMESTRAL					
		I	II	III	IV	TOTAL	
		P	P	P	P	P	
Contratación del servicio de correos y encomiendas a nivel local, nacional e internacional para el GADMCE	2,00	0,50	0,50	0,50	0,50	2,00	
Pago de servicios de agua potable para operatividad de las diferentes instalaciones del GADMCE	2,00	0,50	0,50	0,50	0,50	2,00	
Pago de servicios de energía eléctrica para la operatividad de las diferentes instalaciones del GADMCE	2,00	0,50	0,50	0,50	0,50	2,00	
Pago de servicios de telecomunicaciones para la operatividad de las diferentes instalaciones del GADMCE	2,00	0,50	0,50	0,50	0,50	2,00	
Capacitación a los conductores sobre el control de vehículos del sector público	1,00	0,25	0,25	0,25	0,25	1,00	
Capacitación a técnicos administrativos para elaboracion de procesos de infimas y normas de control	1,00	1,00				1,00	
Capacitación a servidores Auxiliares y Guardias, sobre atención al usuario interno y externo	1,00		1,00			1,00	
Adquisicion de materiales de oficina para el GADMCE	3,00		1,00	2,00		3,00	
Adquisicion de materiales de aseo para las oficinas del GADMCE	3,00		1,00	2,00		3,00	
Capacitacion mecánica del buen uso de vehiculos livianos y pesados	1,00		0,50		0,50	1,00	
Adquisición de materiales y Herramientas de Carpintería, Gasfitería y Electricidad para mantenimiento de Edificios del GADMCE	4,00	1,00		2,00	1,00	4,00	
Adquisición de Materiales, repuestos y accesorios para el mantenimiento de Aires Acondicionados de propiedad del GADMCE	5,00	0,75		3,25	1,00	5,00	
Contratación de seguros contra incendio, robos, vehículos, equipos, maquinarias, equipos electrónicos, fidelidad, vida, dinero y valores del GADMCE	6,50	6,50				6,50	
Contratación de servicio de mantenimiento con provisión de suministros para aires acondicionados del GADMCE	0,50	0,50				0,50	
Alquiler de oficinas administrativas del GADMCE	10,00			5,00	5,00	10,00	
Adquisición de repuestos y materiales para el mantenimiento de edificios institucionales	2,00	0,50		1,00	0,50	2,00	
Adquisición de Neumaticos para los vehículos del parque automotor de propiedad del GADMCE	5,00	1,00		4,00		5,00	
Adquisición de Neumaticos para la maquinaria pesada del parque automotor de propiedad del GADMCE	4,00	1,00		3,00		4,00	
Adquisición de Baterias para los vehículos y maquinarias del parque Automotor de propiedad del GADMCE.	4,00				4,00	4,00	
Servicio de abastecimiento de Combustibles para los vehículos y maquinarias del Gobierno Autónomo Descentralizado Municipal del cantón Esmeraldas	5,00	1,00		4,00		5,00	
Adquisición de filtros para vehículos livianos y maquinaria pesada del parque automotor del GADMCE	4,00	1,00		3,00		4,00	
Adquisición de aceites lubricantes para vehículos livianos y maquinaria pesada del parque automotor del GADMCE	4,00	1,00		3,00		4,00	

PLANIFICACIÓN PRESUPUESTARIA 2023

PLANIFICACIÓN PRESUPUESTARIA MENSUAL				
PP	DESCRIPCIÓN	FINANCIAMIENTO EXTERNO	TOTAL GADMCE	
		P	P	
110.5.3.01.06	Servicio de correos		250,00	
110.5.3.01.01	Agua Potable		8.363,60	
110.5.3.01.04	Energia Electrica		28.893,95	
110.5.3.01.05	Telecomunicaciones		27.900,00	
			0,00	
			0,00	
			0,00	
110.5.3.08.04	Materiales de oficina		20.000,00	
110.5.3.08.05	Materiales de aseo		17.000,00	
			0,00	
110.5.3.08.11	Materiales de construccion, Eléctricos, Plomeria, Carpintería y		5.000,00	
110.7.3.08.11	Materiales de construccion, Eléctricos, Plomeria, Carpintería y		10.000,00	
110.5.3.08.13	Repuestos y accesorios		15.000,00	
			0,00	
			0,00	
110.5.3.05.02	Edificios, Locales y Residencias, Parqueaderos, Casilleros		60.000,00	
110.5.3.14.03	Mobiliarios (Bienes Muebles no Depreciables)		500,00	
110.5.3.08.11	Materiales de construccion, Eléctricos, Plomeria, Carpintería y		10.000,00	
110.5.3.08.13	Repuestos y accesorios		9.000,00	
110.7.3.08.13	Repuestos y accesorios		138.133,12	
110.7.3.08.13	Repuestos y accesorios		58.416,00	
110.5.3.08.13	Repuestos y accesorios		10.000,00	
110.7.3.02.55	Combustibles		100.000,00	
110.7.3.08.13	Repuestos y accesorios		80.000,00	
110.7.3.08.03	Lubricantes y combustibles		60.000,00	

GOBIERNO AUTÓNOMO DESCENTRALIZADO MUNICIPAL DEL CANTÓN ESMERALDAS

PLAN OPERATIVO ANUAL (POA) - Dirección Administrativa

AÑO 2023

		Optimizar el parque automotor para brindar servicios municipales de calidad a la ciudadanía, hasta el año 2024	Porcentaje del parque automotor operativo.	PDOT	Optmización del parque automotor de la municipalidad	PDOT	Adquisición, Mantenimiento y Reparación del parque automotor.	15: Fomentar la ética pública, la transparencia y la lucha contra la corrupción.	16: Paz, JUSTICIA e instituciones fuertes	Mantenimiento preventivo y correctivo para vehículos livianos del parque automotor del GADMCE	3,50	0,50	0,50	1,25	1,25	3,50	110.73.04.05	Vehículos (instalación, Mantenimiento y Reparación)		30.000,00
																	110.73.08.13	Repuestos y Accesorios		120.000,00
										Mantenimiento preventivo y correctivo para maquinarias pesadas del parque automotor del GADMCE	3,50	0,50	0,50	1,25	1,25	3,50	110.73.04.05	Vehículos (instalación, Mantenimiento y Reparación)		40.000,00
																	110.73.08.13	Repuestos y Accesorios		95.000,00
										Mantenimiento Preventivo Y Correctivo De Los Recolectores De Basura De Propiedad Del Gobierno Autónomo Descentralizado Municipal Del Cantón Esmeraldas	10,00	2,00	4,00	2,00	2,00	10,00	110.73.04.04	Maquinarias y Equipos (Instalación, Mantenimiento y Reparación)		25.000,00
																	110.73.08.13	Repuestos y Accesorios		110.000,00
										Servicio De Mantenimiento Correctivo Del Distribuidor De Asfalto, Marca Nissan, Modelo KC212MHLB, De Placas EMA-1004 De Propiedad Del Gobierno Autónomo Descentralizado Municipal Del Cantón Esmeraldas	5,00	1,00			4,00	5,00	110.73.04.04	Maquinarias y Equipos (Instalación, Mantenimiento y		20.000,00
																	110.73.08.13	Repuestos y Accesorios		50.000,00
																	110.73.08.03	Combustibles y Lubricantes		10.000,00
										Revisión, matriculación vehicular y certificado de pesos y medidas para vehículos livianos y maquinaria pesada del GADMCE	2,00	0,25		1,00	0,75	2,00	110.5.7.01.02	Tasas generales, impuestos, permisos, licencias y patentes		0,00
										Adquisición de herramientas y materiales para el taller mecánico	4,00	0,50			3,50	4,00	110.7.3.14.06	Herramienta		30.000,00
																	110.7.3.08.13	Repuestos y accesorios		10.000,00
											100,00	22,25	10,75	40,00	27,00	100,00			-	1.198.456,67

MATRIZ DE IDENTIFICACION, EVALUACION Y CONTROL DE RIESGOS
POA 2023

GOBIERNO AUTÓNOMO DESCENTRALIZADO MUNICIPAL DEL CANTÓN ESMERALDAS	**FECHA DE EVALUACIÓN**	21-jun-23
Administrativa	**RESPONSABLE DE EVALUACIÓN**	Director Administrativo
Director Administrativo		

PROGRAMA		PROYECTO		FACTOR DE RIESGO		IDENTIFICACIÓN DEL RIESGO		EVALUACION DEL RIESGO				RESPUESTA AL RIESGO				CONTROLES	INDICADOR
TIPO	DETALLE	TIPO	DETALLE	TIPO	DETALLE	Nª	RIESGO	SEVERIDAD	OCURRENCIA	NIVEL DE RIESGO		Evitar	Reducir	Compartir	Aceptar		
PDOT	Mejoramiento continuo y desarrollo de las capacidades estratégicas del personal del GADMCE	PDOT	Plan de desarrollo de capacidades Estratégicas.	Interno (I)	Procesos (I)	1	Atrasos en el cumplimiento de los procesos internos para el pago oportuno a proveedores	2	2	4	RIESGO MODERADO		X			Realizar seguimiento de cada uno de los procesos requeridos	Informes
PDOT	Mejoramiento de las instalaciones institucionales y/o sus equipamientos	PDOT	Instalación, Mantenimiento y Reparación de Edificios, Locales y Residencias de Propiedad del GADMCE.	Interno (I)	Procesos (I)	2	Retrasos en el proceso de adquisiciones por ubicación de proveedores	2	2	4	RIESGO MODERADO		X			Mantener actualizada la base de datos de proveedores	Sistema Actualizado
PDOT	Optmización del parque automotor de la municipalidad	PDOT	Adquisición, Mantenimiento y Reparación del parque automotor.	Interno (I)	Procesos (I)	3	Falta de mantenimiento preventivo para maquinarias y vehículos	3	2	6	RIESGO IMPORTANTE		X			Planificación del mantenimiento preventivo del parque automotor	Plan de Mantenimiento Preventivo Informes de monitoreo del plan

GOBIERNO AUTÓNOMO DESCENTRALIZADO MUNICIPAL DEL CANTÓN ESMERALDAS

PLAN OPERATIVO ANUAL (POA) - Dirección de Avalúos y Catastro

AÑO 2023

PLANIFICACIÓN ESTRATÉGICA										PLANIFICACIÓN OPERATIVA TRIMESTRAL										PLANIFICACIÓN PRESUPUESTARIA MENSUAL			
DIRECCIÓN	OBJETIVO ESTRATÉGICO PDOT	META RESULTADO PDOT	INDICADOR	Tipo	PROGRAMA	Tipo	PROYECTO	PND 2021-2025	ODS 2015-2030	PLANIFICACIÓN OPERATIVA 2023	ACTIVIDADES / TAREAS	PONDERACIÓN	PROGRAMACIÓN TRIMESTRAL						PLANIFICACIÓN PRESUPUESTARIA 2023	PP	DESCRIPCIÓN	FINANCIAMIENTO EXTERNO	TOTAL GADMCE
													I		II	III	IV	TOTAL					
													P	E	P	P	P	P				P	P
AVALÚOS Y CATASTRO	OE. 2. Fortalecer las capacidades institucionales propias y/o con alianzas nacionales e internacionales, en procura de la eficiencia en la gestión de la municipalidad.	Actualizar hasta el año 2024 el catastro urbano del cantón Esmeraldas incorporando tecnologías de sistemas de información geográfica actualizadas	Porcentaje de actualización del catastro urbano del cantón Esmeraldas incorporando sistemas de información georreferenciada actualizados.	PDOT	Actualización catastral urbana y rural del cantón Esmeraldas	PDOT	Levantamiento del catastro urbano de la cabecera cantonal y cabeceras parroquiales del cantón Esmeraldas de la provincia de Esmeraldas.	15: Fomentar la ética pública, la transparencia y la lucha contra la corrupción.	16: Paz, JUSTICIA e instituciones fuertes		Migración de datos del levantamiento del catastro urbano de la cabecera cantonal y cabeceras parroquiales del cantón Esmeraldas al sistema SIGCAT del sistema ERP-CABILDO	9,10	2,00	-		3,00	4,10	9,10				0,00
											Levantamiento de fichas prediales	9,10	2,27	100,00	2,27	2,27	2,29	9,10				0,00
											Emisión de certificados de avalúos urbanos y rústicos	9,10	2,27	100,00	2,27	2,27	2,29	9,10				0,00
											Certificados de Cánones de arrendamiento	9,10	2,27	100,00	2,27	2,27	2,29	9,10				0,00
											Inspecciones en territorio	9,10	2,27	100,00	2,27	2,27	2,29	9,10				0,00
											Procesos de legalización de asentamientos humanos irregulares	9,10	2,27	100,00	2,27	2,27	2,29	9,10				0,00
											Informes de Aclaratorias y rectificatorias de medidas y linderos	9,10	2,27	100,00	2,27	2,27	2,29	9,10				0,00
											Procesos intermedios para fraccionamiento y conformación de cuerpo cierto	9,10	2,27	100,00	2,27	2,27	2,29	9,10				0,00
											Informe de Avalúo y reavalúo	9,10	2,27	100,00	2,27	2,27	2,29	9,10				0,00
											Actualización de plano catastral	9,10	2,27	100,00	2,27	2,27	2,29	9,10				0,00
											Actualización del sistema ERP Cabildo de datos de los inmuebles	9,00	2,25	100,00	2,25	2,25	2,25	9,00				0,00
												100,00	24,68	91,90	22,68	25,68	26,96	100,00			-	-

MATRIZ DE IDENTIFICACION, EVALUACION Y CONTROL DE RIESGOS
POA 2023

INSTITUCIÓN	GOBIERNO AUTÓNOMO DESCENTRALIZADO MUNICIPAL DEL CANTÓN ESMERALDAS	**FECHA DE EVALUACIÓN**	
DIRECCIÓN	Avalúos y Catastro	**RESPONSABLE DE EVALUACIÓN**	Directora de Avalúos y Catastro
RESPONSABLE CONTROL	Directora de Avalúos y Catastro		

OBJETIVO ESTRATÉGICO PDOT	PROGRAMA		PROYECTO		FACTOR DE RIESGO		IDENTIFICACIÓN DEL RIESGO		EVALUACION DEL RIESGO				RESPUESTA AL RIESGO				CONTROLES	INDICADOR
	TIPO	DETALLE	TIPO	DETALLE	TIPO	DETALLE	Nº	RIESGO	SEVERIDAD	OCURRENCIA	NIVEL DE RIESGO		Evitar	Reducir	Compartir	Aceptar		
OE. 2. Fortalecer las capacidades institucionales propias y/o con alianzas nacionales e internacionales, en procura de la eficiencia en la gestión de la municipalidad.	PDOT	Actualización catastral urbana y rural del cantón Esmeraldas	PDOT	Levantamiento del catastro urbano de la cabecera cantonal y cabeceras parroquiales del cantón Esmeraldas de la provincia de Esmeraldas.	Interno (I)	Recursos humano (I)	1	Reducción de personal para la ejecución de las inspecciones que garanticen la correcta actualización de la información catastral	2	1	2	RIESGO TOLERABLE	X				Identificación en la matriz con su evalaución respectiva	Informes

GOBIERNO AUTÓNOMO DESCENTRALIZADO MUNICIPAL DEL CANTÓN ESMERALDAS

PLAN OPERATIVO ANUAL (POA) - Dirección de Comunicación Social

AÑO 2023

PLANIFICACIÓN ESTRATÉGICA 2023	PLANIFICACIÓN ESTRATÉGICA										PLANIFICACIÓN OPERATIVA 2023	PLANIFICACIÓN OPERATIVA TRIMESTRAL						PLANIFICACIÓN PRESUPUESTARIA 2023	PLANIFICACIÓN PRESUPUESTARIA MENSUAL			
	DIRECCIÓN	OBJETIVO ESTRATÉGICO PDOT	META RESULTADO PDOT	INDICADOR	Tipo	PROGRAMA	Tipo	PROYECTO	PND 2021-2025	ODS 2015-2030		ACTIVIDADES / TAREAS	PONDERACIÓN	PROGRAMACIÓN TRIMESTRAL						PP	DESCRIPCIÓN	FINANCIAMIENTO EXTERNO	TOTAL GADMCE
														I	II	III	IV	TOTAL					
														P	P	P	P	P				P	P
	COMUNICACIÓN SOCIAL	OE. 5. Promover la transparencia, rendición de cuentas y participación ciudadana mediante estrategias eficaces de relacionamiento y comunicación con los diferentes actores territoriales.	Elaborar e implementar un plan de fortalecimiento para la cogestión y el relacionamiento entre la municipalidad y la ciudadanía, hasta el año 2024	N° de planes de fortalecimiento para la cogestión y el relacionamiento entre la municipalidad y la ciudadanía.	PDOT	Programa de fortalecimiento de las relaciones con la ciudadanía	PDOT	Acercamiento institucional con la ciudadanía.	15: Fomentar la ética pública, la transparencia y la lucha contra la corrupción.	16: Paz, JUSTICIA e instituciones fuertes		Contratación Del Servicio De Medios Radiales, Televisivos, Redes Sociales Alternativos A Nivel Local.	20,00	5,00	5,00	5,00	5,00	20,00	110.5.3.02.07	Difusión, información y publicidad		0,00
												Impresión de periódico Institucional	1,00		1,00			1,00					0,00
												Diseño y difusión del periódico institucional	3,00			1,50	1,50	3,00					0,00
												Publireportaje de promoción y difusión turística	9,00	3,00		3,00	3,00	9,00	110.53.02.07	Difusión, información y publicidad		2.000,00
												Adquisición de equipos e implementos tecnológicos para cobertura de actividades en territorio	4,00	0,50	0,50	1,00	2,00	4,00	110.84.01.04	Equipos		6.000,00
												Diseño, elaboración, producción de material informativo/promocional de las actividades del GADMCE, para difusión en medios (prensa, radio, televisión y medios digitales)	20,00	5,00	5,00	5,00	5,00	20,00	110.53.02.07	Difusión, información y publicidad		10.000,00
												Contratación del servicio de elaboración de Gingle Institucional	5,00	2,50	2,50			5,00					0,00
												Elaboración de Estrategia de Comunicación Institucional	10,00	1,00		4,50	4,50	10,00	110.53.02.07	Difusión, información y publicidad		5.000,00
												Adquisición de equipo de amplificación, tarima y carpas para diferentes eventos públicos	4,00	0,50	0,50	1,00	2,00	4,00	110.8.4.01.04	Maquinarias y equipos		4.470,00
												Adquisición de equipos y materiales para soporte promocional de comunicación	4,00	0,50	0,50	1,00	2,00	4,00	110.8.4.01.04	Maquinarias y equipos		35.715,00
												Espacio de entrevista de Alcaldía con la Comunidad	10,00	2,50	2,50	2,50	2,50	10,00				0,00
												Transmisión de eventos del GADMCE en vivo	10,00	2,50	2,50	2,50	2,50	10,00				0,00
													100,00	23,00	20,00	27,00	30,00	100,00			-	63.185,00

MATRIZ DE IDENTIFICACION, EVALUACION Y CONTROL DE RIESGOS
POA 2023

INSTITUCIÓN	GOBIERNO AUTÓNOMO DESCENTRALIZADO MUNICIPAL DEL CANTÓN ESMERALDAS	**FECHA DE EVALUACIÓN**	21-jun-23
DIRECCIÓN	Comunicación Social	**RESPONSABLE DE EVALUACIÓN**	Director Coordinación de Comunicación Social
RESPONSABLE CONTROL	Director Coordinación de Comunicación Social		

OBJETIVO ESTRATÉGICO PDOT	PROGRAMA		PROYECTO		FACTOR DE RIESGO		IDENTIFICACIÓN DEL RIESGO		EVALUACION DEL RIESGO				RESPUESTA AL RIESGO				CONTROLES	INDICADOR
	TIPO	DETALLE	TIPO	DETALLE	TIPO	DETALLE	Nº	RIESGO	SEVERIDAD	OCURRENCIA	NIVEL DE RIESGO		Evitar	Reducir	Compartir	Aceptar		
OE. 5. Promover la transparencia, rendición de cuentas y participación ciudadana mediante estrategias eficaces de relacionamiento y comunicación con los diferentes actores territoriales.	PDOT	Programa de fortalecimiento de las relaciones con la ciudadanía	PDOT	Acercamiento institucional con la ciudadanía.	Interno (I)	Cumplimiento de Objetivos (I)	1	No lograr posicionamiento de la imagen a través de los productos, servicios, logros, obras y proyectos que realiza el GADMCE.	2	3	6	RIESGO IMPORTANTE		X			Establecer agenda de medios y eventos estratégicos para el poscionamiento institucional para fortalcer la imagen.	Agenda

GOBIERNO AUTÓNOMO DESCENTRALIZADO MUNICIPAL DEL CANTÓN ESMERALDAS

PLAN OPERATIVO ANUAL (POA) - Dirección de Contratación Pública

AÑO 2023

PLANIFICACIÓN ESTRATÉGICA 2023

PLANIFICACIÓN ESTRATÉGICA										
DIRECCIÓN	OBJETIVO ESTRATÉGICO PDOT	META RESULTADO PDOT	INDICADOR	Tipo	PROGRAMA	Tipo	PROYECTO	PND 2021-2025	ODS 2015-2030
CONTRATACIÓN PÚBLICA	OE. 2. Fortalecer las capacidades institucionales propias y/o con alianzas nacionales e internacionales, en procura de la eficiencia en la gestión de la municipalidad.	Elaborar un programa de mejoramiento continuo para el desarrollo de las capacidades estratégicas del personal del GADMCE hasta el año 2024	N° de programas de mejoramiento continuo para el desarrollo de las capacidades estratégicas del personal elaborado.	PDOT	Mejoramiento continuo y desarrollo de las capacidades estratégicas del personal del GADMCE	PDOT	Plan de desarrollo de capacidades Estratégicas.	14: Fortalecer las capacidades del Estado con énfasis en la administración de justicia y eficiencia en los procesos de regulación y control, con independencia y autonomía.	16: Paz, JUSTICIA e instituciones fuertes

PLANIFICACIÓN OPERATIVA 2023

PLANIFICACIÓN OPERATIVA TRIMESTRAL						
ACTIVIDADES / TAREAS	PONDERACIÓN	PROGRAMACIÓN TRIMESTRAL				
		I	II	III	IV	TOTAL
		P	P	P	P	P
Elaboración, actualización y socialización de nuevas versiones de la matriz de TDR o ET para los procesos de contratación pública.	20,00	6,66		6,66	6,68	20,00
Monitoreo de cada fase de la Contratación Pública en los diferentes procesos publicados por cada Técnico de Contratación	20,00	5,00	5,00	5,00	5,00	20,00
Ejecución, monitoreo y reformas del PAC 2021	20,00	3,00	6,00	7,00	4,00	20,00
Capacitaciones impartidas a los servidores públicos del GADMCE inmersos en los procesos de contratación pública	20,00		6,66	6,66	6,68	20,00
Evaluacion de PAC por cuatrimestre	10,00			5,00	5,00	10,00
Capacitaciones para servidores de la Dirección de Compras Públicas, en entidades publicas o privadas	10,00			5,00	5,00	10,00
	100,00	14,66	17,66	35,32	32,36	100,00

PLANIFICACIÓN PRESUPUESTARIA 2023

PLANIFICACIÓN PRESUPUESTARIA MENSUAL			
PP	DESCRIPCIÓN	FINANCIAMIENTO EXTERNO	TOTAL GADMCE
		P	P
			0,00
			0,00
			0,00
			0,00
			0,00
			0,00
		-	-

MATRIZ DE IDENTIFICACION, EVALUACION Y CONTROL DE RIESGOS
POA 2023

INSTITUCIÓN	GOBIERNO AUTÓNOMO DESCENTRALIZADO MUNICIPAL DEL CANTÓN ESMERALDAS	**FECHA DE EVALUACIÓN**	21-jun-23
DIRECCIÓN	Compras Públicas	**RESPONSABLE DE EVALUACIÓN**	Directora de Compras Públicas
RESPONSABLE CONTROL	Directora de Compras Públicas		

OBJETIVO ESTRATÉGICO PDOT	PROGRAMA		PROYECTO		FACTOR DE RIESGO		IDENTIFICACIÓN DEL RIESGO		EVALUACION DEL RIESGO				RESPUESTA AL RIESGO				CONTROLES	INDICADOR
	TIPO	DETALLE	TIPO	DETALLE	TIPO	DETALLE	Nº	RIESGO	SEVERIDAD	OCURRENCIA	NIVEL DE RIESGO		Evitar	Reducir	Compartir	Aceptar		
OE. 2. Fortalecer las capacidades institucionales propias y/o con alianzas nacionales e internacionales, en procura de la eficiencia en la gestión de la municipalidad.	PDOT	Mejoramiento continuo y desarrollo de las capacidades estratégicas del personal del GADMCE	PDOT	Plan de desarrollo de capacidades Estratégicas.	Interno (I)	Recursos humano (I)	1	Falta de personal técnico en la Dirección de Comprras Pública	2	3	6	RIESGO IMPORTANTE			X		Reestructuración de personal de la dirección acordes a los nuevos requerimientos de la normativa del SERCOP	Informes
					Interno (I)	Recursos humano (I)	2	No hay un plan de capacitación continuo para el personal de la Dirección	1	3	3	RIESGO MODERADO			X		Gestión a la Dirección de Talento Humano para inclusión en el Plan de Capacitación	Informes
					Interno (I)	Procesos (I)	3	Falta de desagregación de funciones del personal y alta complejidad en la rotación de labores	3	3	9	RIESGO NO TOLERABLE			X		Fortalecer los controles internos con las Direcciones	Reuniones
					Interno (I)	Procesos (I)	4	Falta de competencia profesional y experiencia del personal que interviene en los diferentes etapas en procesos de contratación pública	3	2	6	RIESGO IMPORTANTE			X		Fortalecer los controles internos con las Direcciones	Reuniones

GOBIERNO AUTÓNOMO DESCENTRALIZADO MUNICIPAL DEL CANTÓN ESMERALDAS

PLAN OPERATIVO ANUAL (POA) - Dirección de Desarrollo Comunitario y Acción Social

AÑO 2023

PLANIFICACIÓN ESTRATÉGICA										PLANIFICACIÓN OPERATIVA TRIMESTRAL							PLANIFICACIÓN PRESUPUESTARIA MENSUAL			
DIRECCIÓN	OBJETIVO ESTRATÉGICO PDOT	META RESULTADO PDOT	INDICADOR	Tipo	PROGRAMA	Tipo	PROYECTO	PND 2021-2025	ODS 2015-2030	ACTIVIDADES / TAREAS	Ponderación	PROGRAMACIÓN TRIMESTRAL I	II	III	IV	TOTAL	PP	DESCRIPCIÓN	FINANCIAMIENTO EXTERNO	TOTAL GADMCE
												P	P	P	P	P			P	P
DESARROLLO COMUNITARIO Y ACCIÓN SOCIAL	OE. 2. Fortalecer las capacidades institucionales propias y/o con alianzas nacionales e internacionales, en procura de la eficiencia en la gestión de la municipalidad.	Incrementar en un 25% la participación ciudadana en la toma de decisiones de la administración pública del cantón, hasta el año 2024	Porcentaje participación ciudadana en la toma de decisiones de la administración pública del cantón Esmeraldas al 2024.	PDOT	Promoción de los mecanismos e instancias de participación y control social en el cantón	PDOT	Formalización de los procesos para implementar los mecanismos de participación ciudadana y control social.	15: Fomentar la ética pública, la transparencia y la lucha contra la corrupción.	16: Paz, JUSTICIA e instituciones fuertes	Talleres de difusión de los mecanismos de Participación ciudadana y control social	10,00	2,50	2,50	2,50	2,50	10,00				-
										Actualización de los representantes del SPCCS del GADMCE	10,00		2,00	8,00		10,00				-
										Elaboración y socialización al SPCCS de los lineamientos para el Presupuesto Participativo del GADMCE	10,00		2,00	8,00		10,00				-
										Talleres para la elaboración del Presupuesto Participativo del GADMCE	20,00			10,00	10,00	20,00				-
										Reuniones del Sistema de participacion ciudadana del GADMCE	30,00			15,00	15,00	30,00				-
		Impulsar la generación de políticas públicas en temas inherentes a los derechos ciudadanos por parte del Sistema de Participación Ciudadana del GADMCE, hasta el año 2024.	Nº de políticas públicas en temas inherentes a los derechos ciudadanos generadas por parte del Sistema de Participación Ciudadana del GADMCE.	PDOT	Consolidación de las capacidades ciudadanas a través del sistema de participación ciudadana del GADMCE.	PDOT	Activación de las entidades asociativas con representación en las instancias de participación ciudadana.			Fortalecimiento de las capacidades organizativas mediante asistencia técnica	20,00		6,00	7,00	7,00	20,00				-
											100,00	2,50	12,50	50,50	34,50	100,00			-	-
DESARROLLO COMUNITARIO Y ACCIÓN SOCIAL	OE. 3. Fortalecer el tejido social, mediante la promoción de los derechos de participación en la administración pública y la consolidación de las capacidades ciudadanas.	Incrementar en un 16 % la percepción sobre temas inherentes a la seguridad ciudadana en el cantón Esmeraldas, hasta el año 2024	Porcentaje de percepción ciudadana sobre temas inherentes de seguridad ciudadana en el cantón Esmeraldas.	PDOT	Fortalecimiento del tejido social a través de la seguridad ciudadana	PDOT	Proyecto Barrio Seguro.	15: Fomentar la ética pública, la transparencia y la lucha contra la corrupción.	16: Paz, JUSTICIA e instituciones fuertes	Adquisición de equipamiento de las brigadas comunitaria en el marco del proyecto barrio seguro del GADMCE	20,00		1,00	9,00	10,00	20,00				-
										Elaboración del reglamento convivencia ciudadania en los barrios de esmeraldas	10,00	1,00	1,00	8,00		10,00				-
										Reuniones de seguimiento con las brigadas de seguridad comunitaria de las parroquias urbanas del cantón Esmeraldas	40,00	10,00	10,00	10,00	10,00	40,00				-
										Conformación de las brigadas de seguridad comunitaria de las parroquias rurales del cantón Esmeraldas	30,00				30,00	30,00				-
											100,00	11,00	12,00	27,00	50,00	100,00			-	-
DESARROLLO COMUNITARIO Y ACCIÓN SOCIAL	OE. 5. Promover la transparencia, rendición de cuentas y participación ciudadana mediante estrategias eficaces de relacionamiento y comunicación con los diferentes actores territoriales.	Elaborar e implementar un plan de fortalecimiento para la cogestión y el relacionamiento entre la municipalidad y la ciudadanía, hasta el año 2024	N° de planes de fortalecimiento para la cogestión y el relacionamiento entre la municipalidad y la ciudadanía.	PDOT	Programa de fortalecimiento de las relaciones con la ciudadanía	PDOT	Acercamiento institucional con la ciudadanía.	15: Fomentar la ética pública, la transparencia y la lucha contra la corrupción.	16: Paz, JUSTICIA e instituciones fuertes	Talleres de capacitación para la formación y fortalecimiento de las organizaciones barriales y comunitarias del cantón Esmeraldas	12,50	1,00		11,50		12,50				-
										Socialización de los talleres en los sectores	12,50		6,25		6,25	12,50				-
										Eventos para la rendición de Cuentas anual del Gobierno Autónomo Descentralizado Municipal del cantón Esmeraldas	12,50	12,50				12,50				-
										Socialización proceso de Rendición de cuentas	12,00	3,00	3,00	3,00	3,00	12,00				-
										Socialización de los productos y servicios instiucionales a la ciudadania	12,50		6,00		6,50	12,50				-
										Fortalecimiento Integral mediante el desarrollo de habilidades y destrezas en Adultos Mayores del cantón Esmeraldas	12,50				12,50	12,50				-
										Realización del evento por el día del Refugiado	5,00		5,00			5,00				-
										Puesta en marcha del programa " Ayudaton"	10,00		2,00	4,00	4,00	10,00				-
										Campaña para la sensibilización y concienciación a las parroquias urbanas y rurales de cantón Esmeraldas sobre la inclusión de las personas con diferente tipos de discapacidad	7,50	1,00	1,00	2,75	2,75	7,50				-
										Identificación de las organizaciones con grupos de atención prioritaria	3,00				3,00	3,00				-
											100,00	17,50	23,25	21,25	38,00	100,00			-	-
										Contratación del servicio de organización del evento de encuentro de pueblos y nacionalidades establecidas en nuestro cantón	7,00				7,00	7,00				-

PLANIFICACIÓN ESTRATÉGICA 2023

PLANIFICACIÓN OPERATIVA 2023

PLANIFICACIÓN PRESUPUESTARIA 2023

GOBIERNO AUTÓNOMO DESCENTRALIZADO MUNICIPAL DEL CANTÓN ESMERALDAS

PLAN OPERATIVO ANUAL (POA) - Dirección de Desarrollo Comunitario y Acción Social

AÑO 2023

DESARROLLO COMUNITARIO Y ACCIÓN SOCIAL	OE. 17. Contribuir a la garantía de los derechos humanos en el cantón Esmeraldas con énfasis en los grupos de atención prioritaria.	Aportar a la reducción de las brechas de desigualdades en la garantía de derechos	N° de proyectos que aporten a la educación de las brechas de desigualdades en la garantía de derechos	PDOT	Concertación para la promoción de la igualdad en la diversidad	PDOT	Creación de espacios para el encuentro de pueblos y nacionalidades establecidas en nuestro cantón.	7: Potenciar las capacidades de la ciudadanía y promover una educación innovadora, inclusiva y de calidad en todos los niveles.	4: EDUCACIÓN de calidad	Identificación de los diferentes razas que tiene el cantón de Esmeraldas	3,00				3,00	3,00					-
										Campaña para la sensibilización y concientización a la comunidad del cantón Esmeraldas sobre la prevención del trabajo infantil	7,00		7,00			7,00					-
										Invitación a las Unidades educativas a participar de la campaña de sensibilización	3,00		3,00			3,00					-
										Contratación del servicio para la organización de eventos culturales promocionales por el Día de los Derechos Humanos	6,00				6,00	6,00					-
						PDOT	Eventos socioculturales para el mes de la juventud			Organización de eventos socio-culturales para el mes de la juventud	2,00			2,00		2,00					-
										Invitación a organizaciones juveniles del cantón Esmeraldas	4,00	1,00	1,00	1,00	1,00	4,00					-
						PDOT	Comedor comunitario para ayuda humanitaria			Adquisición De Materiales Para La Implementación Del Proyecto Del Comedor Comunitario, En El Marco Del Plan De Movilidad Humana Cantonal	1,00	0,50	0,50			1,00					-
		Impulsar la formación técnico-profesional, ajustada a las potencialidades de desarrollo del territorio mediante alianzas con entidades del sistema educativo, la academia y otros organismos, hasta el 2024	N° de alianzas con entidades del sistema educativo, la academia y otros organismos.	PDOT	Patrocinio de la formación técnico-profesional para proyectos que impulsen el desarrollo cantonal	PDOT	Ejecución de talleres de formación y capacitación en ejes transversales			Contratación del servicio para realización de campañas permanentes de educación, comunicación en gestión barrial y comunitaria	2,00			2,00		2,00					-
										Contratación del servicio para la organización de talleres de formación y capacitación en ejes transversales	1,00	1,00				1,00					-
										Talleres de manualidades, belleza,liderazgo comunitario, electricidad, arreglo de celulares, primeros auxilios, marketing, electrónica aplicada, repostería, acrílico básico, brigadista comunitario	8,00	2,00	2,00	2,00	2,00	8,00					-
		Impulsar acciones conjuntas en el cantón Esmeraldas a través de programas de prevención en materia de salud pública, hasta el año 2024	N° de programas de prevención en materia de salud pública	PDOT	Campañas de atención oportuna y masiva de prevención de salud pública	PDOT	Prevención oportuna y masiva del cáncer mamario.	16: Promover la integración regional, la inserción estratégica del país en el mundo y garantizar los derechos de las personas en situación de movilidad humana.	10: Reducir INEQUIDADES	Convenio para la Campaña de atención oportuna masiva de prevención contra el Cáncer mamario	4,00				4,00	4,00					-
										Socialización de la campaña dirijidas al genéro femenino	1,00				1,00	1,00					-
						PDOT	Prevención oportuna y masiva del Cáncer prostático.			Convenio para la Campaña de atención oportuna masiva de prevención contra el Cáncer prostático	4,00				4,00	4,00					-
										Socialización de la campaña dirijidas al genéro masculino	1,00				1,00	1,00					-
						PDOT	Habilitación de espacios para la atención de salud comunitaria			Ejecución de Campaña de Salud integral en los barrios y comunidades rurales	8,00	2,00	2,00	2,00	2,00	8,00					-
										Campañas de drogadicción, embarazos prematuros, no violencia, bulling y campaña barrio limpio	8,00	2,00	2,00	2,00	2,00	8,00					-
										Campaña sobre los derechos sexuales reproductivos	8,00	2,00	2,00	2,00	2,00	8,00					-
		Incidir en la reducción de los efectos derivados de la discriminación de género.	N° de proyectos que promuevan la igualdad de género	PDOT	Alianza interinstitucional para la atención a personas que sufren los efectos de la discriminación de género.	PDOT	Implementación de la casa de acogida de prevención y erradicación de violencia contra las mujeres	5: Proteger a las familias, garantizar sus derechos y servicios, erradicar la pobreza y promover la inclusión social.	1: Poner fin a la POBREZA	Campaña para la sensibilización y concienciación contra el maltrato y violencia hacia la mujer	8,00	2,00	2,00	2,00	2,00	8,00					-
										Sensibilización a instituciones educativas, organizaciones civiles, sociedad civil	8,00	2,00	2,00	2,00	2,00	8,00					-
										Contraparte para el convenio de implementación de la Casa de Acogida de prevención y erradicación de violencia contra las mujeres en el cantón Esmeraldas	6,00		6,00			6,00					-
											100,00	14,50	29,50	17,00	39,00	100,00				-	-

MATRIZ DE IDENTIFICACION, EVALUACION Y CONTROL DE RIESGOS
POA 2023

INSTITUCIÓN	GOBIERNO AUTÓNOMO DESCENTRALIZADO MUNICIPAL DEL CANTÓN ESMERALDAS	**FECHA DE EVALUACIÓN**	24-jul-23
DIRECCIÓN	Desarrollo Comunitario y Acción Social	**RESPONSABLE DE EVALUACIÓN**	Director Desarrollo Comunitario y Acción Social
RESPONSABLE CONTROL	Director Desarrollo Comunitario y Acción Social		

OBJETIVO ESTRATÉGICO PDOT	PROGRAMA		PROYECTO		FACTOR DE RIESGO		IDENTIFICACIÓN DEL RIESGO		EVALUACION DEL RIESGO				RESPUESTA AL RIESGO				CONTROLES	INDICADOR
	TIPO	DETALLE	TIPO	DETALLE	TIPO	DETALLE	Nº	RIESGO	SEVERIDAD	OCURRENCIA	NIVEL DE RIESGO		Evitar	Reducir	Compartir	Aceptar		
OE. 2. Fortalecer las capacidades institucionales propias y/o con alianzas nacionales e internacionales, en procura de la eficiencia en la gestión de la municipalidad.	PDOT	Promoción de los mecanismos e instancias de participación y control social en el cantón	PDOT	Formalización de los procesos para implementar los mecanismos de participación ciudadana y control social.	Interno (I)	Procesos (I)	1	Normativa interna desactualizada	1	3	3	RIESGO MODERADO			X		Coordinar con otras direcciones e instancias para la revisión y actualización	Informes
	PDOT	Consolidación de las capacidades ciudadanas a través del sistema de participación ciudadana del GADMCE.	PDOT	Activación de las entidades asociativas con representación en las instancias de participación ciudadana.	Externo (E)	Legales (E)	2	Organizaciones en proceso de formalización de asociatividad	2	1	2	RIESGO TOLERABLE		X			Actualizar mapeo de organizaciones	Informes
OE. 3. Fortalecer el tejido social, mediante la promoción de los derechos de participación en la administración pública y la consolidación de las capacidades ciudadanas.	PDOT	Fortalecimiento del tejido social a través de la seguridad ciudadana	PDOT	Proyecto Barrio Seguro.	Externo (E)	Sociales (E)	3	Desinteres de parte de los lideres barriales para participar en el desarrollo de las actividades	3	2	6	RIESGO IMPORTANTE		X			Agenda de socialización con los lideres	Informes
OE. 5. Promover la transparencia, rendición de cuentas y participación ciudadana mediante	PDOT	Programa de fortalecimiento de las relaciones con la ciudadanía	PDOT	Acercamiento institucional con la ciudadanía.	Interno (I)	Procesos (I)	4	Limitado presupuesto para desarrollo de actividades	3	2	6	RIESGO IMPORTANTE			X		Identificar fuentes de financiamiento externo	Informes
OE. 17. Contribuir a la garantía de los derechos humanos en el cantón Esmeraldas con énfasis en los grupos de atención prioritaria.	PDOT	Concertación para la promoción de la igualdad en la diversidad	PDOT	Creación de espacios para el encuentro de pueblos y nacionalidades establecidas en nuestro cantón.	Interno (I)	Recursos humano (I)	5	Personal técnico no capacitado para el desarrollo de actividades	3	2	6	RIESGO IMPORTANTE			X		Gestionar procesos de capacitación internos y externos	Informes
			PDOT	Eventos socioculturales para el mes de la juventud	Interno (I)	Procesos (I)	6	Limitado presupuesto para desarrollo de actividades	3	2	6	RIESGO IMPORTANTE			X		Identificar fuentes de financiamiento externo	Informes
			PDOT	Comedor comunitario para ayuda humanitaria	Interno (I)	Procesos (I)	7	Limitado presupuesto para desarrollo de actividades	3	2	6	RIESGO IMPORTANTE			X		Identificar fuentes de financiamiento externo	Informes
	PDOT	Patrocinio de la formación técnico-profesional para proyectos que impulsen el desarrollo cantonal	PDOT	Ejecución de talleres de formación y capacitación en ejes transversales	Interno (I)	Procesos (I)	8	Limitado presupuesto para desarrollo de actividades	3	2	6	RIESGO IMPORTANTE			X		Identificar fuentes de financiamiento externo	Informes
	PDOT	Campañas de atención oportuna y masiva de prevención de salud pública	PDOT	Prevención oportuna y masiva del cáncer mamario.	Interno (I)	Procesos (I)	9	Limitado presupuesto para desarrollo de actividades	3	2	6	RIESGO IMPORTANTE			X		Identificar fuentes de financiamiento externo	Informes
			PDOT	Prevención oportuna y masiva del Cáncer prostático.	Interno (I)	Procesos (I)	10	Limitado presupuesto para desarrollo de actividades	3	2	6	RIESGO IMPORTANTE			X		Identificar fuentes de financiamiento externo	Informes
			PDOT	Habilitación de espacios para la atención de salud comunitaria	Externo (E)	Sociales (E)	11	Inseguridad para el acceso a comunidades	3	2	6	RIESGO IMPORTANTE	X				Identificar en la matriz de riesgos	Informes
	PDOT	Alianza interinstitucional para la atención a personas que sufren los efectos de la discriminación de género	PDOT	Implementación de la casa de acogida de prevención y erradicación de violencia contra las mujeres	Interno (I)	Recursos humano (I)	12	Personal técnico no capacitado para el desarrollo de actividades	3	2	6	RIESGO IMPORTANTE			X		Gestionar procesos de capacitación internos y externos	Informes

GOBIERNO AUTÓNOMO DESCENTRALIZADO MUNICIPAL DEL CANTÓN ESMERALDAS

PLAN OPERATIVO ANUAL (POA) - Dirección Financiera

AÑO 2023

	PLANIFICACIÓN ESTRATÉGICA									
	DIRECCIÓN	OBJETIVO ESTRATÉGICO PDOT	META RESULTADO PDOT	INDICADOR	Tipo	PROGRAMA	Tipo	PROYECTO	PND 2021-2025	ODS 2015-2030
PLANIFICACIÓN ESTRATÉGICA 2023	FINANCIERA	OE. 2. Fortalecer las capacidades institucionales propias y/o con alianzas nacionales e internacionales, en procura de la eficiencia en la gestión de la municipalidad.	Elaborar un programa de mejoramiento continuo para el desarrollo de las capacidades estratégicas del personal del GADMCE hasta el año 2024	N° de programas de mejoramiento continuo para el desarrollo de las capacidades estratégicas del personal elaborado.	PDOT	Mejoramiento continuo y desarrollo de las capacidades estratégicas del personal del GADMCE	PDOT	Plan de desarrollo de capacidades Estratégicas.	14: Fortalecer las capacidades del Estado con énfasis en la administración de justicia y eficiencia en los procesos de regulación y control, con independencia y autonomía.	16: Paz, JUSTICIA e instituciones fuertes

	PLANIFICACIÓN OPERATIVA TRIMESTRAL						
	ACTIVIDADES / TAREAS	PONDERACIÓN	PROGRAMACIÓN TRIMESTRAL I	II	III	IV	TOTAL
			P	P	P	P	P
PLANIFICACIÓN OPERATIVA 2023	Gestión para la adquisicion de Especies valoradas	8,00			8,00		8,00
	Verificar el presupuesto para establecer disponibilidad y otorgar la certificación presupuestaria	10,00	2,50	2,50	2,50	2,50	10,00
	Verificar que la documentación de soporte avalice la propiedad y legalidad del compromiso, devengado y pago	10,00	2,50	2,50	2,50	2,50	10,00
	Revisión de la documentación que envia recursos humanos previo a pagos por concepto de roles y liquidación.	8,00	2,00	2,00	2,00	2,00	8,00
	Registro en la página del IESS las planillas de fondos de reserva y aportes.	8,00	2,00	2,00	2,00	2,00	8,00
	Revisión de los estados financieros y de las cédulas presupuestarias debidamente conciliados.	10,00	2,50	2,50	2,50	2,50	10,00
	Elaborar y presentar las reformas presupuestarias	10,00	2,50	2,50	2,50	2,50	10,00
	Gestión para recuperar el IVA mensual	10,00	2,50	2,50	2,50	2,50	10,00
	Elaborar informe de ejecución presupuestaria para evaluación del POA	10,00			5,00	5,00	10,00
	Elaboración de PRESUPUESTO 2023 y POA 2024	16,00		2,00	7,00	7,00	16,00
		100,00	16,50	18,50	36,50	28,50	100,00

	PLANIFICACIÓN PRESUPUESTARIA MENSUAL			
	PP	DESCRIPCIÓN	FINANCIAMIENTO EXTERNO	TOTAL GADMCE
			P	P
PLANIFICACIÓN PRESUPUESTARIA 2023	120.5.3.02.04	Edición, Impresión, Reproducción		30.000,00
				0,00
				0,00
				0,00
				0,00
				0,00
				0,00
				0,00
				0,00
				0,00
			-	30.000,00

MATRIZ DE IDENTIFICACION, EVALUACION Y CONTROL DE RIESGOS
POA 2023

INSTITUCIÓN	GOBIERNO AUTÓNOMO DESCENTRALIZADO MUNICIPAL DEL CANTÓN ESMERALDAS	**FECHA DE EVALUACIÓN**	21-jun-23
DIRECCIÓN	Financiera	**RESPONSABLE DE EVALUACIÓN**	Directora Financiera
RESPONSABLE CONTROL	Directora Financiera		

OBJETIVO ESTRATÉGICO PDOT	PROGRAMA		PROYECTO		FACTOR DE RIESGO		IDENTIFICACIÓN DEL RIESGO		EVALUACION DEL RIESGO				RESPUESTA AL RIESGO				CONTROLES	INDICADOR
	TIPO	DETALLE	TIPO	DETALLE	TIPO	DETALLE	Nº	RIESGO	SEVERIDAD	OCURRENCIA	NIVEL DE RIESGO		Evitar	Reducir	Compartir	Aceptar		
OE. 2. Fortalecer las capacidades institucionales propias y/o con alianzas nacionales e internacionales, en procura de la eficiencia en la gestión de la municipalidad.	PDOT	Mejoramiento continuo y desarrollo de las capacidades estratégicas del personal del GADMCE	PDOT	Plan de desarrollo de capacidades Estratégicas.	Interno (I)	Procesos (I)	1	Que todas las Direcciones no realicen el control interno de los procesos	2	2	4	RIESGO MODERADO		X			Asesorar sobre el cumplimiento de las Normas de Control Interno, al personal involucrado	Reuniones

GOBIERNO AUTÓNOMO DESCENTRALIZADO MUNICIPAL DEL CANTÓN ESMERALDAS

PLAN OPERATIVO ANUAL (POA) - Dirección de Higiene

AÑO 2023

PLANIFICACIÓN ESTRATÉGICA											PLANIFICACIÓN OPERATIVA TRIMESTRAL							PLANIFICACIÓN PRESUPUESTARIA MENSUAL			
	DIRECCIÓN	OBJETIVO ESTRATÉGICO PDOT	META RESULTADO PDOT	INDICADOR	Tipo	PROGRAMA	Tipo	PROYECTO	PND 2021-2025	ODS 2015-2030	ACTIVIDADES / TAREAS	Ponderación	PROGRAMACIÓN TRIMESTRAL I	II	III	IV	TOTAL	PP	DESCRIPCIÓN	FINANCIAMIENTO EXTERNO	TOTAL GADMCE
													P	P	P	P	P			P	P
PLANIFICACIÓN ESTRATÉGICA 2023	HIGIENE	OE. 4. Fortalecer los procesos de regulación y control como medio de corresponsabilidad entre la municipalidad y la ciudadanía para el desarrollo cantonal.	Articular acciones y procedimientos de regulación y control con las instancias del sistema jurídico local, hasta el año 2024.	N° de acciones y procedimientos de regulación y control articuladas con las instancias del sistema jurídico.	PDOT	Optimización de los mecanismos de regulación y control con la incorporación de tecnologías	PDOT	Gestión corresponsable para el desarrollo cantonal.	15: Fomentar la ética pública, la transparencia y la lucha contra la corrupción.	16: Paz, JUSTICIA e instituciones fuertes	Operativos de control sanitario basico	16,66	4,16	4,16	4,16	4,18	16,66				-
											Adquisición de herramientas y equipos de seguridad personal para Agentes de control	16,66	16,66				16,66	320.8.4.01.04	Maquinarias y Equipos		5.000,00
											Operativos de Control de publicidad en espacio público	16,66	4,16	4,16	4,16	4,18	16,66				-
											Control y seguridad en eventos institucionales y públicos	16,66	4,16	4,16	4,16	4,18	16,66				-
											Operativos de control de las emisiones de ruido.	16,66	4,16	4,16	4,16	4,18	16,66				-
											Control de cumplimiento de Ordenanzas Municipales	16,70	4,17	4,17	4,17	4,19	16,70				-
												100,00	37,47	20,81	20,81	20,91	100,00			-	5.000,00
	HIGIENE	OE. 10. Promover la regularización del comercio informal.	Generar los instrumentos que permitan la regularización del sector comercial informal del cantón, hasta el 2024	N° de instrumentos técnicos y/o legales diseñados y probados para la regularización del sector comercial informal.	PDOT	Impulso a la organizatividad del sector comercial informal	PDOT	Asistencia técnica para fortalecer a organizatividad de los comerciantes	2: Impulsar un sistema económico con reglas claras que fomente el comercio exterior, turismoatracción de inversiones y modernización del sistema financiero nacional.	8: TRABAJO decente y crecimiento económico	Levantamiento del Catastro de vendedores informales de alimentos en el cantón Esmeraldas	100,00	25,00	25,00	25,00	25,00	100,00				-
												100,00	25,00	25,00	25,00	25,00	100,00			-	-
	HIGIENE	OE. 19. Promover la armonía entre la población y su patrimonio natural, enfocado en la aplicación de principios ambientales para su conservación, uso y manejo sostenible.	Contribuir al cumplimiento del principio de responsabilidad integral en la gestión global de los residuos generados en el cantón, hasta el 2024	N° de eslabones intervenidos en la gestión global de residuos	PDOT	Mejoramiento del sistema integral de tratamiento de residuos sólidos generados en el cantón	PDOT	Implementación de una Planta de tratamiento integral de los residuos sólidos, urbanos y otros, del cantón Esmeraldas	12: Fomentar modelos de desarrollo sostenibles aplicando medidas de adaptación y mitigación al cambio climático.	13: Acción CLIMÁTICA	Contratación del servicio de limpieza, desbroce, barrido y recolección de desechos sólidos no peligrosos en el cementerio general en el cantón Esmeraldas	9,25	9,25				9,25				-
											Arrendamiento de Vehículo para el servicio de recolección y transporte de los residuos solidos no peligrosos generados en el cantón Esmeraldas	9,25	9,25				9,25	320.73.05.05	Vehículos (Arrendamientos)		153.500,00
											Adquisición de materiales, herramientas y equipos para el aseo y limpieza de calles y avenidas del cantón Esmeraldas	9,25	4,62		4,63		9,25				-
											Contratación del servicio de control de plagas, desratización, desinsectación en el mercado municipal	9,25	4,62		4,63		9,25	320.7.3.02.09	Servicios de aseo		3.000,00
											Contratación del servicio para la ejecución de un programa educativo que mejore el nivel de cultura de higiene e incremente la inteligencia ecológica en el manejo de desechos sólidos dirigido a los miembros de la comunidad educativa en el cantón Esmeraldas.	9,25	9,25				9,25				-
											Adquisición de contenedores con tapa inclusivas de 1100lt y carga de 510kg de 4 ruedas y 2 de ellas con freno	9,25	9,25				9,25				-
											Adquisición de 5 lifter modelo de brazos plegables de 1100lt	9,25	9,25				9,25				-
											Campaña para la separación de los desechos en la fuente generados en el cantón Esmeraldas	9,25	2,31	2,31	2,31	2,32	9,25				-
											Campaña de separación de desechos dirigida al personal del GADMCE	9,25	2,31	2,31	2,31	2,32	9,25				-
											Mingas de limpieza en diferentes barrios, sectores y parroquias del cantón Esmeraldas	9,25	2,31	2,31	2,31	2,32	9,25				-
											Campaña de concientización del trabajo que realiza personal de recolección de desechos del GADMCE	7,50	1,87	1,87	1,87	1,89	7,50				-
												100,00	64,29	79,61	88,87	79,76	100,00			-	156.500,00
	HIGIENE	OE. 21. Contribuir a la construcción de un hábitat para la convivencia pacífica mediante el manejo eficiente de la fauna urbana.	Promover el manejo responsable de la fauna urbana en el cantón Esmeraldas, hasta el año 2024	N° de instrumentos de regulación y control para el manejo responsable de la fauna urbana.	PDOT	Campaña de promoción y garantía del bienestar animal	PDOT	Elaboración e implementación de una propuesta de ordenanza para la erradicación de la violencia contra la fauna urbana.	11: Conservar, restaurar, proteger y hacer un uso sostenible de los recursos naturales.	13: Acción CLIMÁTICA	Adquisición de materiales y equipo para el registro y catastro para la fauna urbana (PET-DULACION)	50,00	25,00	25,00			50,00				-
											Adquisición de insumos médicos y materiales para la desparasitación de la fauna urbana	50,00			25,00	25,00	50,00				-
												100,00	25,00	25,00	25,00	25,00	100,00			-	-

MATRIZ DE IDENTIFICACION, EVALUACION Y CONTROL DE RIESGOS
POA 2023

INSTITUCIÓN	GOBIERNO AUTÓNOMO DESCENTRALIZADO MUNICIPAL DEL CANTÓN ESMERALDAS	**FECHA DE EVALUACIÓN**	19-jul-23
DIRECCIÓN	Higiene	**RESPONSABLE DE EVALUACIÓN**	Director Higiene
RESPONSABLE CONTROL	Director Higiene		

OBJETIVO ESTRATÉGICO PDOT	PROGRAMA		PROYECTO		FACTOR DE RIESGO		IDENTIFICACIÓN DEL RIESGO		EVALUACION DEL RIESGO				RESPUESTA AL RIESGO				CONTROLES	INDICADOR
	TIPO	DETALLE	TIPO	DETALLE	TIPO	DETALLE	Nº	RIESGO	SEVERIDAD	OCURRENCIA	NIVEL DE RIESGO		Evitar	Reducir	Compartir	Aceptar		
OE. 4. Fortalecer los procesos de regulación y control como medio de corresponsabilidad entre la municipalidad y la ciudadanía para el desarrollo cantonal.	PDOT	Optimización de los mecanismos de regulación y control con la incorporación de tecnologías	PDOT	Gestión corresponsable para el desarrollo cantonal.	Interno (I)	Económicos (E)	1	No contar con las asignación de los recursos a la partida presupuestaria	2	2	4	RIESGO MODERADO				X	Reuniones para la formulación, seguimiento y evaluación del POA de la Dirección	Informes
					Interno (I)	Legales (E)	1	No contar con la normativa legal que permita la intervencion de los tecnicos y profesionales	1	1	1	RIESGO TRIVIAL		X	X	X	Identificar problemas para gestionar la regularización mediante la emisión de normativa interna (ordenanzas)	Informes
					Interno (I)	Recursos humano (I)	1	No contar con el personal suficiente para el desarrollo de actividades	1	2	2	RIESGO TOLERABLE	x	x	x	x	Realizar reuniones para la programación de actividades	Reuniones
					Externo (E)	Sociales (E)	1	Las garantías de integridad física para el personal	3	3	9	RIESGO NO TOLERABLE	X				Elaborar matriz de reisgo de la dirección.	Informes
OE. 10. Promover la regularización del comercio informal.	PDOT	Impulso a la organizativita del sector comercial informal	PDOT	Asistencia técnica para fortalecer a organizatividad de los comerciantes	Interno (I)	Recursos humano (I)	1	No contar con el personal suficiente para el desarrollo de actividades	1	1	1	RIESGO TRIVIAL	x	x	x	x	Realizar reuniones para la programación de actividades	Reuniones
OE. 19. Promover la armonía entre la población y su patrimonio natural, enfocado en la aplicación de principios ambientales para su conservación, uso y manejo sostenible.	PDOT	Mejoramiento del sistema integral de tratamiento de residuos sólidos generados en el cantón	PDOT	Implementación de una Planta de tratamiento integral de los residuos sólidos, urbanos y otros, del cantón Esmeraldas	Interno (I)	Económicos (E)	1	No contar con las asignación de los recursos a la partida presupuestario	3	3	9	RIESGO NO TOLERABLE			x		Reuniones para la formulación, seguimiento y evaluación del POA de la Dirección	Informes
					Interno (I)	Recursos humano (I)	1	No contar con el personal suficiente para el desarrollo de actividades	1	1	1	RIESGO TRIVIAL			x	x	Realizar reuniones para la programación de actividades	Reuniones
OE. 21. Contribuir a la construcción de un hábitat para la convivencia pacífica mediante el manejo eficiente de la fauna urbana.	PDOT	Campaña de promoción y garantía del bienestar animal	PDOT	Elaboración e implementación de una propuesta de ordenanza para la erradicación de la violencia contra la fauna urbana.	Interno (I)	Económicos (E)	1	No contar con las asignación de los recursos a la partida presupuestario	2	3	6	RIESGO IMPORTANTE			x	x	Reuniones para la formulación, seguimiento y evaluación del POA de la Dirección	Informes

GOBIERNO AUTÓNOMO DESCENTRALIZADO MUNICIPAL DEL CANTÓN ESMERALDAS
PLAN OPERATIVO ANUAL (POA) - Dirección de Obras Públicas, parques y espacios verdes
AÑO 2023

PLANIFICACIÓN ESTRATÉGICA

PLANIFICACIÓN ESTRATÉGICA 2023

DIRECCIÓN	OBJETIVO ESTRATÉGICO PDOT	META RESULTADO PDOT	INDICADOR	Tipo	PROGRAMA	Tipo	PROYECTO	PND 2021-2025	ODS 2015-2030
OBRAS PÚBLICAS, PARQUES Y ESPACIOS VERDES	OE. 1. Consolidar centros poblados compactos con tratamientos urbanísticos de sostenimiento con uso mixto, dotados de sistemas públicos de soporte mejorados y eficientes, en armonía con sus entornos rurales de producción.	Controlar la segregación espacial territorial para optimizar las densidades urbanas y las inversiones en infraestructura de movilidad infraestructura de movilidad	N° de instrumentos normativos para un eficiente uso y gestión del suelo urbano.	PDOT	Ejecución de obras de rehabilitación, mantenimiento, mejoramiento de infraestructura para la movilidad en el cantón Esmeraldas.	PDOT	Intervención para mantenimiento, reparación y ejecución de nuevas obras viales en el cantón Esmeraldas.	5: Proteger a las familias, garantizar sus derechos y servicios, erradicar la pobreza y promover la inclusión social.	1: Poner fin a la POBREZA
		Brindar servicios públicos de calidad mejorando los sistemas públicos de soporte del territorio cantonal.	N° de herramientas para la planificación, regulación, control y gestión del suelo urbano y rural	PDOT	Promoción, diseño y ejecución de planes y proyectos de obras de rehabilitación, mantenimiento, mejoramiento de equipamientos públicos e infraestructuras en el cantón Esmeraldas.	PDOT	Intervención en parroquias rurales del cantón Esmeraldas.		
						PDOT	Mejoramiento de los sistemas de agua potable, alcantarillado sanitario y alcantarillado pluvial para las áreas consolidadas de las cabeceras parroquiales del cantón Esmeraldas.		
OBRAS PÚBLICAS, PARQUES Y ESPACIOS VERDES	OE. 2. Fortalecer las capacidades institucionales propias y/o con alianzas nacionales e internacionales, en procura de la eficiencia en la gestión de la municipalidad.	Elaborar un programa de mejoramiento continuo para el desarrollo de las capacidades estratégicas del personal del GADMCE hasta 2024.	N° de programas de mejoramiento continuo para el desarrollo de las capacidades estratégicas del personal elaborado.	PDOT	Mejoramiento continuo y desarrollo de las capacidades estratégicas del personal del GADMCE.	PDOT	Plan de desarrollo de capacidades Estratégicas.	15: Fomentar la ética pública, la transparencia y la lucha contra la corrupción.	11: Ciudades y comunidades sostenibles
OBRAS PÚBLICAS, PARQUES Y ESPACIOS VERDES	OE. 19. Promover la armonía entre la población y su patrimonio natural, enfocado en la aplicación de principios ambientales para su conservación, uso y manejo sostenible.	Contribuir al cumplimiento de los principios de precaución, prevención y reparación integral sobre los impactos o daños ambientales producidos en el cantón, hasta el 2024.	N° de herramientas para la planificación, regulación, control y gestión de impactos ambientales.	PDOT	Diseño e implementación de los instrumentos de planificación para el uso, ocupación y gestión del suelo y demás planes complementarios.	PDOT	Ampliación y fortalecimiento del Vivero Municipal.	12: Fomentar modelos de desarrollo sostenibles aplicando medidas de adaptación y mitigación al cambio climático.	13: Acción CLIMÁTICA
OBRAS PÚBLICAS, PARQUES Y ESPACIOS VERDES	OE. 20. Reducir la vulnerabilidad del cantón Esmeraldas, asociada a riesgo de desastres naturales	Diseñar e implementar estrategias comunitarias e institucionales como medidas ante los riesgos de desastres naturales.	N° de estrategias diseñadas e implementadas		Fortalecimiento de las capacidades comunitarias e institucionales para la prevención, preparación y respuesta a los riesgos de desastres naturales		Educación ambiental.	12. Fomentar modelos de desarrollo sostenibles aplicando medidas de adaptación y mitigación al Cambio Climático	13: Acción CLIMÁTICA

PLANIFICACIÓN OPERATIVA TRIMESTRAL

PLANIFICACIÓN OPERATIVA 2023

ACTIVIDADES / TAREAS	PONDERACIÓN	PROGRAMACIÓN TRIMESTRAL I	II	III	IV	TOTAL
		P	P	P	P	P
Proyecto Recapeo, Bacheo y Rehabilitación Con Mezcla Asfaltica y RC-20 De Las Calles Del Cantón Esmeraldas	4,75	1,00			3,75	4,75
Fiscalización Del "Proyecto Recapeo, Bacheo y Rehabilitación Con Mezcla Asfáltica Y Rc-250 De Las Calles Del Cantón Esmeraldas"	4,75	1,00			3,75	4,75
Asesoría Técnica Especializada Del "Proyecto Recapeo, Bacheo Y Rehabilitacion Con Mezcla Asfáltica Y Rc-250 De Las Calles Del Cantón Esmeraldas"	4,75	1,00			3,75	4,75
Intervención De Aceras, Bordillo Y Obra Civil Y Soterramiento Para La Regeneración Urbana De La Ciudad De Esmeraldas	4,75	1,00			3,75	4,75
Adquisición de Mezcla Asfaltica y RC2, para asfaltado integral de la ciudad de Esmeraldas	20,00			5,00	5,00	10,00
Adquisición de lastre para mantenimiento de vías del cantón Esmeraldas	10,00			10,00	10,00	20,00
Servicio de alquiler de equipo caminero	5,00	0,50		2,00	2,50	5,00
Adquisicion de Herramientas menores para Obras Publicas	5,00	0,50		2,00	2,50	5,00
Gestión para el financiamiento de proyectos viales y de mitigación de riesgos en sector sur del cantón Esmeraldas	10,00		4,00	3,00	3,00	10,00
Rehabilitación de las calles Roberto Valencia, Francisco Salazar y Cuperto Hernández de la Isla San Juan de la parroquia Majua del cantón Esmeraldas	2,00	0,50	0,50	0,50	0,50	2,00
Cancha de uso múltiple – Barrio Mina de Piedra Sur.	2,00	0,50	0,50	0,50	0,50	2,00
Construccion de un tramo del anillo vial Santa Cruz - las Orquídeas	9,00			3,00	6,00	9,00
Construcción de 3 Rejillas de Captación, para colectores ubicados en los septores del Cementerio General, Parque Infantil	9,00			3,00	6,00	9,00
Construcción e Implementacion de Sifon de aguas lluvias para mitiacion en el Parque Infantil.	9,00			3,00	6,00	9,00
	100,00	6,00	5,00	32,00	57,00	100,00
Actualización de Información en el modulo de Cabildo del GADMCE, sobre los Proyectos que se ejecutan en la Direccion de Obras Publicas.	50,00		10,00	20,00	20,00	50,00
Levantamiento de Información de la vialidad Urbana del ingreso al Sistema Cabildo, para cobro por mejoras y para subida en la plataformaGIN AME	50,00		10,00	20,00	20,00	50,00
	100,00	-	20,00	40,00	40,00	100,00
Producción de semillas y plantulas para la reforestación y replantación de los espacios verdes, parques, plazoletas, unidades educativas y parroquias rurales.	80,00	20,00	20,00	20,00	20,00	80,00
Adquisicion de materiales, herramientas e insumos para reproducción de plantas	20,00			5,00	15,00	20,00
	100,00	20,00	20,00	25,00	35,00	100,00
Vinculación con las instituciones educativas, centros infantiles, GADS parroquiales y ciudadanía en general del cantón Esmeraldas para fortalecer y mantener los espacios verdes en ópticas condiciones	50,00	12,50	12,50	12,50	12,50	50,00
Campaña de difusión y concientización del buen uso, cuidado y mantenimiento de los espacios verdes del cantón Esmeraldas	50,00	12,50	12,50	12,50	12,50	50,00
	100,00	25,00	25,00	25,00	25,00	100,00

PLANIFICACIÓN PRESUPUESTARIA MENSUAL

PLANIFICACIÓN PRESUPUESTARIA 2023

PP	DESCRIPCIÓN	FINANCIAMIENTO EXTERNO	TOTAL GADMCE
		P	P
		-	-
		-	-
		-	-
		-	-
360.7.5.01.05	Obras públicas de transporte y vías		480.000,00
360.7.5.01.05	Obras públicas de transporte y vías		100.000,00
360.7.3.05.04	Maquinarias y Equipos (Arrendamientos)		400.000,00
360.7.3.14.06	Herrramientas		20.000,00
			-
			-
			-
360.7.5.01.05	Obras públicas de transporte y vías		100.000,00
360.7.5.01.04	Urbanización y embellecimiento		75.000,00
360.7.5.01.04	Urbanización y embellecimiento		100.000,00
		-	1.275.000,00
			-
			-
		-	-
			-
360.7.3.08.11	Materiales de Construcc. Elect., Plomer., Carpint. Y		5.000,00
360.7.3.14.06	Herramientas		10.000,00
360.7.3.08.19	Adq. de Accesorios e Insumos Químicos y Orgánicos		5.000,00
		-	20.000,00 -
			-
			-
		-	- -

MATRIZ DE IDENTIFICACION, EVALUACION Y CONTROL DE RIESGOS
POA 2023

INSTITUCION	GOBIERNO AUTONOMO DESCENTRALIZADO MUNICIPAL DEL CANTON ESMERALDAS	**FECHA DE EVALUACIÓN**	27-jun-23
DIRECCIÓN	Obras Públicas Parques y Espacios Verdes	**RESPONSABLE DE EVALUACIÓN**	Director Obras Públicas Parques y Espacios Verdes
RESPONSABLE CONTROL	Director Obras Públicas Parques y Espacios Verdes		

OBJETIVO ESTRATÉGICO PDOT	PROGRAMA		PROYECTO		FACTOR DE RIESGO		IDENTIFICACIÓN DEL RIESGO		EVALUACION DEL RIESGO				RESPUESTA AL RIESGO				CONTROLES	INDICADOR
	TIPO	DETALLE	TIPO	DETALLE	TIPO	DETALLE	Nº	RIESGO	SEVERIDAD	OCURRENCIA	NIVEL DE RIESGO		Evitar	Reducir	Compartir	Aceptar		
OE. 1. Consolidar centros poblados compactos con tratamientos urbanísticos de sostenimiento con uso mixto, dotados de sistemas públicos de soporte mejorados y eficientes, en armonía con sus entornos rurales de producción.	PDOT	Ejecución de obras de rehabilitación, mantenimiento, mejoramiento de infraestructura para la movilidad en el cantón Esmeraldas.	PDOT	Intervención para mantenimiento, reparación y ejecución de nuevas obras viales en el cantón Esmeraldas.	Externo (E)	Ambientales (E)	1	Atrasos en la ejecución de obras por exceso de lluvias en temporada de invierno	3	1	3	RIESGO MODERADO		X			Planificar mediante un cronograma sustentado en las proyecciones del INHAMI las actividades de acuerdo al estado del clima	Informe técnico. Informe del Inahami. Cronograma.
	PDOT	Promoción, diseño y ejecución de planes y proyectos de obras de rehabilitación, mantenimiento, mejoramiento de equipamientos públicos e infraestructuras en el cantón Esmeraldas.	PDOT	Intervención en parroquias rurales del cantón Esmeraldas.	Externo (E)	Sociales (E)		Inseguridad en las zonas a intervenir	3	2	6	RIESGO IMPORTANTE			X		Coordinar acciones con la comunidad y policia nacional para intervención en territorio.	Agenda de seguridad
			PDOT	Mejoramiento de los sistemas de agua potable, alcantarillado sanitario y alcantarillado pluvial para las áreas consolidadas de las cabeceras parroquiales del cantón Esmeraldas.	Interno (I)	Procesos (I)		Demoras en los procesos de contratación pública	3	2	6	RIESGO IMPORTANTE			X		Coordinar acciones con la Direccón de Compras Públicas para optimizar tiempos de ejecución	Agenda
OE. 2. Fortalecer las capacidades institucionales propias y/o con alianzas nacionales e	PDOT	Optmización del parque automotor de la municipalidad	PDOT	Plan de desarrollo de capacidades Estratégicas.	Interno (I)	Recursos humano (I)		Falta de personal	3	1	3	RIESGO MODERADO		X			Programación de actividades	Informe
OE. 19. Promover la armonía entre la población y su patrimonio natural, enfocado en la aplicación de principios ambientales para su conservación, uso y manejo sostenible.	PDOT	Diseño e implementación de los instrumentos de planificación para el uso, ocupación y gestión del suelo y demás planes complementarios.	PDOT	Ampliación y fortalecimiento del Vivero Municipal.	Interno (I)	Económicos (E)		Reducción presupuestaria	3	1	3	RIESGO MODERADO				X	Optimización de los presupuestos asigandos	Informe
OE. 20. Reducir la vulnerabilidad del cantón Esmeraldas, asociada a riesgo de desastres naturales	PDOT	Fortalecimiento de las capacidades comunitarias e institucionales para la prevención, preparación y respuesta a los riesgos de desastres naturales	PDOT	Educación ambiental.	Interno (I)	Sociales (E)		Desinteres de la comunidad	2	2	4	RIESGO MODERADO		X			Fortalecer las estrategias de comunicación	Informe

GOBIERNO AUTÓNOMO DESCENTRALIZADO MUNICIPAL DEL CANTÓN ESMERALDAS
PLAN OPERATIVO ANUAL (POA) - Dirección de Planificación y Ordenamiento Territorial
AÑO 2023

PLANIFICACIÓN ESTRATÉGICA											PLANIFICACIÓN OPERATIVA TRIMESTRAL								PLANIFICACIÓN PRESUPUESTARIA MENSUAL			
DIRECCIÓN	OBJETIVO ESTRATÉGICO PDOT	META RESULTADO PDOT	INDICADOR	Tipo	PROGRAMA	Tipo	PROYECTO	PND 2021-2025	ODS 2015-2030	ACTIVIDADES / TAREAS	PONDERACIÓN	PROGRAMACIÓN TRIMESTRAL I	II	III	IV	TOTAL	PP	DESCRIPCIÓN	FINANCIAMIENTO EXTERNO	TOTAL GADMCE
												P	P	P	P	P			P	P
PLANIFICACIÓN ESTRATÉGICA 2023										PLANIFICACIÓN OPERATIVA 2023							PLANIFICACIÓN PRESUPUESTARIA 2023			
PLANIFICACIÓN Y ORDENAMIENTO TERRITORIAL	OE. 1. Consolidar centros poblados compactos con tratamientos urbanísticos de sostenimiento con uso mixto, dotados de sistemas públicos de soporte mejorados y eficientes, en armonía con sus entornos rurales de producción.	Brindar servicios públicos de calidad mejorando los sistemas públicos de soporte del territorio cantonal	N° de componentes de los servicios públicos de soporte intervenidos.	PDOT	Promoción, diseño y ejecución de planes y proyectos de obras de rehabilitación, mantenimiento, mejoramiento de equipamientos públicos e infrestructuras en el cantón Esmeraldas	PDOT	Intervención en parroquias rurales del cantón Esmeraldas.	13: Promover la gestión integral de los recursos hídricos.	8: TRABAJO decente y crecimiento económico	Elaboración de proyectos arquitectónicos y urbanísticos en atención a la demanda ciudadana, institucional y territorial	50,00	12,50	12,50	12,50	12,50	50,00				0,00
										Revisión y actualización de proyectos disponible en en el banco de proyectos del GADMCE	12,00	3,00	3,00	3,00	3,00	12,00				0,00
		Diseñar e implementar herramientas para la planificación, regulación, control y gestión del suelo urbano y rural en el cantón Esmeraldas, hasta el año 2024.	N° de herramientas para la planificación, regulación, control y gestión del suelo urbano y rural	PDOT	Regularización, reestructuración y legalización de los predios públicos y privados.	PDOT	Consolidación urbana de nuevos Asentamientos humanos.			Apoyo técnico para la elaboración de propuesta de reforma a la ordenanza para la regularización de asentamientos humanos	10,00	2,00	2,00		6,00	10,00				0,00
										Actualización de línea base de Asento Humanos del Cantón Esmeraldas	10,00				10,00	10,00				0,00
		Incorporar al espacio público y privado la infraestructura verde que mejore la calidad ambiental, la gestión de riesgo y sus condiciones paisajísticas y escénicas.	N° de sectores intervenidos	PDOT	Diseño e implementación de un plan de infraestructura verde en el Cantón.	PDOT	Plan Parcial Área de expansión urbana sur			Elaboración de lineamientos y parámetros técnicos para la presentación y aprobación de la Planes Parciales en Areas de expansión urbana del Cantón Esmeraldas	12,00			6,00	6,00	12,00				0,00
										Talleres de socialización interna de los lineamientos y parámetros técnicos	6,00				6,00	6,00				0,00
											100,00	17,50	17,50	21,50	43,50	100,00			-	-
PLANIFICACIÓN Y ORDENAMIENTO TERRITORIAL	OE. 2. Fortalecer las capacidades institucionales propias y/o con alianzas nacionales e internacionales, en procura de la eficiencia en la gestión de la municipalidad.	Elaborar un programa de mejoramiento continuo para el desarrollo de las capacidades estratégicas del personal del GADMCE hasta el año 2024	N° de programas de mejoramiento continuo para el desarrollo de las capacidades estratégicas del personal elaborado.	PDOT	Mejoramiento continuo y desarrollo de las capacidades estratégicas del personal del GADMCE	PDOT	Plan de desarrollo de capacidades Estratégicas.	14: Fortalecer las capacidades del Estado con énfasis en la administración de justicia y eficiencia en los procesos de regulación y control, con independencia y autonomía.	16: Paz, JUSTICIA e instituciones fuertes	Evaluaciones trimestrales y anual del POA	10,00	2,50	2,50	2,50	2,50	10,00				0,00
										Elaboración de certificaciones del POA para la ejecución de programas y proyectos	6,00	1,50	1,50	1,50	1,50	6,00				0,00
										Elaboración de infomes para rectificación, reprogramación y reforma del POA	6,00	1,50	1,50	1,50	1,50	6,00				0,00
										Talleres de inducción proceso POA 2023	6,00	1,50	1,50	1,50	1,50	6,00				0,00
										Elaboración del POA 2023	15,00	2,00	4,00	5,00	4,00	15,00				0,00
										Elaboración del POA 2024	15,00			9,00	6,00	15,00				0,00
										Apoyo al Comité de Transparencia en el marco de la LOTAIP	4,00	1,00	1,00	1,00	1,00	4,00				0,00
										Elaboración del Plan Estratégico Institucional del GADMCE 2021-2025	1,00	0,40	0,60			1,00				0,00
										Coordinación y ejecución para el proceso de registro de los proyectos ICM en la pataforma SIGAD (2022 y 2023)	10,00	2,50	2,50	2,50	2,50	10,00				0,00
										Asesoría técnica y capacitaciones en temas de planificación institucional.	10,00		3,33	3,33	3,34	10,00				0,00
										Apoyo en los procesos de participación ciudadana relacionados a Planificación institucional	10,00		2,00	4,00	4,00	10,00				0,00
										Levantamiento y consolidación de información de los instrumentos de planificación institucional (planes, agendas, estrategias) del GADMCE	5,00			5,00		5,00				0,00
										Monitoreo y levantamiento de mejoras a los procesos incorporados en el Portal ciudadano	2,00	0,50	0,50	0,50	0,50	2,00				0,00
											100,00	13,40	20,93	37,33	28,34	100,00			-	-
PLANIFICACIÓN Y ORDENAMIENTO TERRITORIAL	OE. 4. Fortalecer los procesos de regulación y control como medio de corresponsabilidad entre la municipalidad y la ciudadanía para el desarrollo cantonal.	Articular acciones y procedimientos de regulación y control con las instancias del sistema jurídico local, hasta el año 2024.	N° de acciones y procedimientos de regulación y control articuladas con las instancias del sistema jurídico.	PDOT	Optimización de los mecanismos de regulación y control con la incorporación de tecnologías.	PDOT	Gestión corresponsable para el desarrollo cantonal.	14: Fortalecer las capacidades del Estado con énfasis en la administración de justicia y eficiencia en los procesos de regulación y control, con independencia y autonomía.	16: Paz, JUSTICIA e instituciones fuertes	Realización de talleres de inducción a la gestión del PDyOT y PUGS	2,00	1,50	0,50			2,00				0,00
										Actualización del Plan de Desarrollo y Ordenamiento Territorial del Cantón Esmeraldas	20,00			8,00	12,00	20,00				0,00
										Actualización del Plan de Uso y Gestión del Suelo del Cantón Esmeraldas (PUGS)	20,00			8,00	12,00	20,00				0,00
										Implementación del Sistema de Información Local (SIL) del GAMCE	4,00			2,00	2,00	4,00				0,00
										Adquisición de equipos topográficos, instrumentos de medición y de procesamiento de información para la Unidad de Ordenamiento Territorial del GADMCE	1,00	1,00				1,00				0,00
										Elaboración de propuesta de zonificación del patrimonio arquitectónico, cultural, histórico y turístico del cantón Esmeraldas	1,00	0,50	0,50			1,00				0,00
										Ejecución del programa de regularización de la ocupación informal del suelo	4,00	2,00	2,00			4,00				0,00

GOBIERNO AUTÓNOMO DESCENTRALIZADO MUNICIPAL DEL CANTÓN ESMERALDAS
PLAN OPERATIVO ANUAL (POA) - Dirección de Planificación y Ordenamiento Territorial
AÑO 2023

											Ejecución del plan piloto de regularización de la vivienda informal	1,00	0,50	0,50			1,00					0,00	
											Elaboración de los estándares urbanísticos para los polígonos de intervención territorial	4,00	2,00	2,00			4,00					0,00	
											Actualización de Base de datos de información geo-referenciada del cantón Esmeraldas	8,00	2,00	2,00	2,00	2,00	8,00					0,00	
											Informes técnicos para resolver los procesos de habilitación del suelo del cantón.	10,00	2,50	2,50	2,50	2,50	10,00					0,00	
											Elaboración de Informes de los controles ejecutados a las construcciones	15,00	3,75	3,75	3,75	3,75	15,00					0,00	
											Levantamiento y consolidación de información de cierre perimetral del soportal en la viviendas del casco urbana de la ciudad de Esmeraldas.	10,00			5,00	5,00	10,00					0,00	
												100,00	15,75	13,75	31,25	39,25	100,00				-	-	

MATRIZ DE IDENTIFICACION, EVALUACION Y CONTROL DE RIESGOS
POA 2023

INSTITUCIÓN	GOBIERNO AUTÓNOMO DESCENTRALIZADO MUNICIPAL DEL CANTÓN ESMERALDAS	**FECHA DE EVALUACIÓN**	21-jun-23
DIRECCIÓN	Planificación y Ordenamiento Territorial	**RESPONSABLE DE EVALUACIÓN**	Directora de Planificación y Ordenamiento Territorial
RESPONSABLE CONTROL	Directora de Planificación y Ordenamiento Territorial		

OBJETIVO ESTRATÉGICO PDOT	PROGRAMA		PROYECTO		FACTOR DE RIESGO		IDENTIFICACIÓN DEL RIESGO		EVALUACION DEL RIESGO				RESPUESTA AL RIESGO				CONTROLES	INDICADOR
	TIPO	DETALLE	TIPO	DETALLE	TIPO	DETALLE	Nº	RIESGO	SEVERIDAD	OCURRENCIA	NIVEL DE RIESGO		Evitar	Reducir	Compartir	Aceptar		
OE. 1. Consolidar centros poblados compactos con tratamientos urbanísticos de sostenimiento con uso mixto, dotados de sistemas públicos de soporte mejorados y eficientes, en armonía con sus entornos rurales de producción.	PDOT	Promoción, diseño y ejecución de planes y proyectos de obras de rehabilitación, mantenimiento, mejoramiento de equipamientos públicos e infrestructuras en el cantón Esmeraldas	PDOT	Intervención en parroquias rurales del cantón Esmeraldas.	Interno (I)	Recursos humano (I)	1	Falta de personal interno para conformación de equipos multidisciplinario en la elaboración/diseño de proyectos	2	2	4	RIESGO MODERADO			X		Generación de acciones estratégicas con actores territoriales (públicos y privados)	Informes
	PDOT	Regularización, reestructuración y legalización de los predios públicos y privados	PDOT	Consolidación urbana de nuevos Asentamientos humanos.	Interno (I)	Procesos (I)	2	Atrasos en la coordinación de acciones para los procesos de elaboración/actualización de ordenanzas municipales	3	1	3	RIESGO MODERADO			X		Elaborar propuesta de agenda con la Secretaría General para revisión, elaboración y actualización de ordenanzas en el ámbito de Planifiación y Ordenamiento Territorial	Agenda
	PDOT	Diseño e implementación de un plan de infraestructura verde en el Cantón.	PDOT	Plan Parcial Área de expansión urbana sur	Interno (I)	Recursos humano (I)	3	Falta de personal interno para conformación de equipos multidisciplinario en la elaboración/diseño de proyectos	2	2	4	RIESGO MODERADO			X		Generación de acciones estratégicas con actores territoriales (públicos y privados)	Informes
OE. 2. Fortalecer las capacidades institucionales propias y/o con alianzas nacionales e internacionales, en procura de la eficiencia en la gestión de la municipalidad.	PDOT	Mejoramiento continuo y desarrollo de las capacidades estratégicas del personal del GADMCE	PDOT	Plan de desarrollo de capacidades Estratégicas.	Interno (I)	Procesos (I)	4	Cancelación o atrasos en la ejecución de las actividades por parte de las Direcciones del GADMCE	3	2	6	RIESGO IMPORTANTE			X		Reuniones periódicas para el monitoreo del cumplimiento de las actividades identificadas en los planes operativos de las Direcciones del GADMCE	Informes
OE. 4. Fortalecer los procesos de regulación y control como medio de corresponsabilidad entre la municipalidad y la ciudadanía para el desarrollo cantonal.	PDOT	Optimización de los mecanismos de regulación y control con la incorporación de tecnologías.	PDOT	Gestión corresponsable para el desarrollo cantonal.	Interno (I)	Procesos (I)	5	Desinterés o desconocimiento de la ciudadanía de los procedimientos administrativos para los productos y servicios.	3	2	6	RIESGO IMPORTANTE			X		Coordinación con la Dirección de Comunicación y la Dirección de Tecnología de la Información, para el fortalecimiento de la comunicación y acceso a los productos y servicios del GADMCE	Informes

GOBIERNO AUTÓNOMO DESCENTRALIZADO MUNICIPAL DEL CANTÓN ESMERALDAS

PLAN OPERATIVO ANUAL (POA) - Secretaría General

AÑO 2023

PLANIFICACIÓN ESTRATÉGICA 2023	PLANIFICACIÓN ESTRATÉGICA									
	DIRECCIÓN	OBJETIVO ESTRATÉGICO PDOT	META RESULTADO PDOT	INDICADOR	Tipo	PROGRAMA	Tipo	PROYECTO	PND 2021-2025	ODS 2015-2030
	SECRETARÍA GENERAL	OE. 2. Fortalecer las capacidades institucionales propias y/o con alianzas nacionales e internacionales, en procura de la eficiencia en la gestión de la municipalidad.	Elaborar un programa de mejoramiento continuo para el desarrollo de las capacidades estratégicas del personal del GADMCE hasta el año 2024	N° de programas de mejoramiento continuo para el desarrollo de las capacidades estratégicas del personal elaborado.	PDOT	Mejoramiento continuo y desarrollo de las capacidades estratégicas del personal del GADMCE	PDOT	Plan de desarrollo de capacidades Estratégicas.	14: Fortalecer las capacidades del Estado con énfasis en la administración de justicia y eficiencia en los procesos de regulación y control, con independencia y autonomía.	16: Paz, JUSTICIA e instituciones fuertes

PLANIFICACIÓN OPERATIVA 2023	PLANIFICACIÓN OPERATIVA TRIMESTRAL						
	ACTIVIDADES / TAREAS	PONDERACIÓN	PROGRAMACIÓN TRIMESTRAL I	II	III	IV	TOTAL
			P	P	P	P	P
	Convocatorias a sesiones	9,10	2,27	2,27	2,29	2,27	9,10
	Certificación de documentos	9,10	2,27	2,27	2,27	2,29	9,10
	Elaboración de resoluciones del Concejo suscritas por la Alcaldesa	9,10	2,27	2,27	2,27	2,29	9,10
	Envío de documentos habilitantes	9,10	2,27	2,27	2,27	2,29	9,10
	Elaboración de actas	9,10	2,27	2,27	2,27	2,29	9,10
	Realización de trámites de los señores concejales	9,00	2,00	2,50	2,50	2,00	9,00
	Elaboración de oficios y memorandos	9,10	2,27	2,27	2,27	2,29	9,10
	Atención al ciudadano	9,10	2,27	2,27	2,27	2,29	9,10
	Control de archivo y custodia de la documentación	9,10	2,27	2,27	2,27	2,29	9,10
	Trámites de ingreso	9,10	2,27	2,27	2,27	2,29	9,10
	Despacho y direccionamiento de trámites (Hoja de Ruta)	9,10	2,00	2,55	2,55	2,00	9,10
		100,00	24,43	25,48	25,50	24,59	100,00

PLANIFICACIÓN PRESUPUESTARIA 2023	PLANIFICACIÓN PRESUPUESTARIA MENSUAL			
	PP	DESCRIPCIÓN	FINANCIAMIENTO EXTERNO	TOTAL GADMCE
			P	P
				0,00
				0,00
				0,00
				0,00
				0,00
				0,00
				0,00
				0,00
				0,00
				0,00
			-	-

MATRIZ DE IDENTIFICACION, EVALUACION Y CONTROL DE RIESGOS
POA 2023

INSTITUCIÓN	GOBIERNO AUTÓNOMO DESCENTRALIZADO MUNICIPAL DEL CANTÓN ESMERALDAS	**FECHA DE EVALUACIÓN**	21-jun-23
DIRECCIÓN	Secretaría General	**RESPONSABLE DE EVALUACIÓN**	Secretario General
RESPONSABLE CONTROL	Secretario General		

OBJETIVO ESTRATÉGICO PDOT	PROGRAMA		PROYECTO		FACTOR DE RIESGO		IDENTIFICACIÓN DEL RIESGO		EVALUACION DEL RIESGO				RESPUESTA AL RIESGO				CONTROLES	INDICADOR
	TIPO	DETALLE	TIPO	DETALLE	TIPO	DETALLE	Nº	RIESGO	SEVERIDAD	OCURRENCIA	NIVEL DE RIESGO		Evitar	Reducir	Compartir	Aceptar		
OE. 2. Fortalecer las capacidades institucionales propias y/o con alianzas nacionales e internacionales, en procura de la eficiencia en la gestión de la municipalidad.	PDOT	Mejoramiento continuo y desarrollo de las capacidades estratégicas del personal del GADMCE	PDOT	Plan de desarrollo de capacidades Estratégicas.	Interno (I)	Procesos (I)		Atrasos en la presentación de información de las Direcciones para respuesta de los requerimientos.	2	2	4	RIESGO MODERADO			X		Seguimiento permanente a las Direcciones/Unidadades.	Informes
					Interno (I)	Procesos (I)		Deterioro o pérdida de documentos del archivo general del GADMCE	3	1	3	RIESGO MODERADO	X				Implementación de la matriz de risgos del POA	Informes

GOBIERNO AUTÓNOMO DESCENTRALIZADO MUNICIPAL DEL CANTÓN ESMERALDAS
PLAN OPERATIVO ANUAL (POA) - Dirección de Administración del Talento Humano
AÑO 2023

PLANIFICACIÓN ESTRATÉGICA 2023	PLANIFICACIÓN ESTRATÉGICA										PLANIFICACIÓN OPERATIVA 2023	PLANIFICACIÓN OPERATIVA TRIMESTRAL						PLANIFICACIÓN PRESUPUESTARIA 2023	PLANIFICACIÓN PRESUPUESTARIA MENSUAL			
	DIRECCIÓN	OBJETIVO ESTRATÉGICO PDOT	META RESULTADO PDOT	INDICADOR	Tipo	PROGRAMA	Tipo	PROYECTO	PND 2021-2025	ODS 2015-2030		ACTIVIDADES / TAREAS	PONDERACIÓN	PROGRAMACIÓN TRIMESTRAL						PP	DESCRIPCIÓN	FINANCIAMIENT	TOTAL GADMCE
														I	II	III	IV	TOTAL					
														P	P	P	P	P				P	P
	ADMINISTRACIÓN DE TALENTO HUMANO	OE. 2. Fortalecer las capacidades institucionales propias y/o con alianzas nacionales e internacionales, en procura de la eficiencia en la gestión de la municipalidad.	Elaborar e implementar un programa de Fortalecimiento institucional de la gestión de talento humano del Gobierno Autónomo Descentralizado Municipal del cantón Esmeraldas hasta el 2024	N° de programas de Fortalecimiento institucional de la gestión de talento humano implementados	PDOT	Fortalecimiento institucional de la gestión de talento humano del Gobierno Autónomo Descentralizado Municipal del Cantón Esmeraldas	PDOT	Implementación de los instrumentos técnicos que optimicen la estructura orgánica de la municipalidad para la gestión del PDOT	14: Fortalecer las capacidades del Estado con énfasis en la administración de justicia y eficiencia en los procesos de regulación y control, con independencia y autonomía.	16: Paz, JUSTICIA e instituciones fuertes		Exámenes periódicos ocupacionales	3.45				3.45	3.45				0.00
												Adquisición de materiales didácticos para habilitar el área de Psicología	1.00				1.00	1.00				0.00
												Adquisición de Equipos de Bioseguridad	3.10				3.1	3.10				0.00
												Adquisición de Equipos de Proteccion Personal	3.45				3.45	3.45				0.00
												Adquisición de Ropa de Trabajo para el Personal de Codigo de Trabajo del GADMCE	4.00				4.00	4.00				0.00
												Mantenimiento de extintores contraincendio	1.00	0.25	0.25	0.25	0.25	1.00				0.00
												Informes técnicos para contratos de servicios ocasionales, profesionales y de asesoría; comisiones de servicio, creación y/o supresión de puestos.	10.00	2.50	2.50	2.50	2.50	10.00				0.00
												Informe de aplicación del régimen disciplinario y el seguimiento a los procesos de Sumarios administrativos, Visto Bueno.	3.00	0.75	0.75	0.75	0.75	3.00				0.00
												Informe de evaluación de desempeño una vez al año, considerando la naturaleza institucional y el servicio que prestan las servidoras y servidores a los usuarios externos e internos.	3.00				3.00	3.00				0.00
												Registro y control de movimiento de personal (cambios, licencias, permisos, traslados, traspasos, etc.)	1.00	0.25	0.25	0.25	0.25	1.00				0.00
												Base de datos de registro y archivo de contratos y acciones de personal de la institución.	1.00	0.25	0.25	0.25	0.25	1.00				0.00
												Nómina, roles de pago y liquidaciones de haberes.	10.00	2.50	2.50	2.50	2.50	10.00				0.00
												Plan de bienestar laboral y social de los servidores	6.00	1.50	1.50	1.50	1.50	6.00				0.00
												Plan de emergencia, simulacros de evacuación y señalización.	3.00	0.75	0.75	0.75	0.75	3.00				0.00
												Plan de salud ocupacional	3.00	0.75	0.75	0.75	0.75	3.00				0.00
												Programa de Medicina Preventiva	3.00	0.75	0.75	0.75	0.75	3.00				0.00
												Registro y actualización de servidores con discapacidades.	3.00	0.75	0.75	0.75	0.75	3.00				0.00
												Actualización de Reglamento de Seguridad y Salud Ocupacional de los trabajadores	2.00			1.00	1.00	2.00				0.00
												Levantamiento de la Matríz de Riesgos laboral	2.00			1.00	1.00	2.00				0.00
			Elaborar un programa de mejoramiento continuo para el desarrollo de las capacidades estratégicas del personal del GADMCE hasta el año 2024	N° de programas de mejoramiento continuo para el desarrollo de las capacidades estratégicas del personal elaborado.	PDOT	Mejoramiento continuo y desarrollo de las capacidades estratégicas del personal del GADMCE	PDOT	Plan de desarrollo de capacidades Estratégicas.				Programa de capacitación de las y los servidores con la Red de Formación y Capacitación Continuas del Servicio Público	8.00	2.00	2.00	2.00	2.00	8.00				0.00
												Reporte de matrices LOTAIP (Directorio de Institución, Distributivo de Personal, Remuneraciones mensuales por puesto).	6.00	1.50	1.50	1.50	1.50	6.00				0.00
			Elaborar e implementar un programa de Racionalización de talento humano del Gobierno Autónomo Descentralizado Municipal del	N° de programas de Racionalización de talento humano implementados	PDOT	Racionalización de talento humano del Gobierno Autónomo Descentralizado Municipal del Cantón Esmeraldas	PDOT	Proyecto de reingeniería del talento humano de la municipalidad.	15: Fomentar la ética pública, la transparencia y la lucha contra la corrupción.	16: Paz, JUSTICIA e instituciones fuertes		Actualización del estatuto Orgánico de Gestión por procesos del GADMCE	10.00			5.00	5.00	10.00				0.00
												Proyecto de jubilación de talento humano del GADMCE	10.00			5.00	5.00	10.00				0.00
													100.00	14.50	14.50	26.50	44.50	100.00			-	-

MATRIZ DE IDENTIFICACION, EVALUACION Y CONTROL DE RIESGOS
POA 2023

INSTITUCIÓN	GOBIERNO AUTÓNOMO DESCENTRALIZADO MUNICIPAL DEL CANTÓN ESMERALDAS	**FECHA DE EVALUACIÓN**	28-jul-23
DIRECCIÓN	Administración del Talento Humano	**RESPONSABLE DE EVALUACIÓN**	Directora de Administración del Talento Humano
RESPONSABLE CONTROL	Directora de Administración del Talento Humano		

OBJETIVO ESTRATÉGICO PDOT	PROGRAMA		PROYECTO		FACTOR DE RIESGO		IDENTIFICACIÓN DEL RIESGO		EVALUACION DEL RIESGO				RESPUESTA AL RIESGO				CONTROLES	INDICADOR
	TIPO	DETALLE	TIPO	DETALLE	TIPO	DETALLE	Nº	RIESGO	SEVERIDAD	OCURRENCIA	NIVEL DE RIESGO		Evitar	Reducir	Compartir	Aceptar		
OE. 2. Fortalecer las capacidades institucionales propias y/o con alianzas nacionales e internacionales, en procura de la eficiencia en la gestión de la municipalidad.	PDOT	Fortalecimiento institucional de la gestión de talento humano del Gobierno Autónomo Descentralizado Municipal del Cantón Esmeraldas	PDOT	Implementación de los instrumentos técnicos que optimicen la estructura orgánica de la municipalidad para la gestión del PDOT	Externo (E)	Económicos (E)	1	Limitación presupuestaria para los procesos de adquisición	3	3	9	RIESGO NO TOLERABLE		X			Gestión oprtuna para los procesos de contratación pública	Informe
	PDOT	Mejoramiento continuo y desarrollo de las capacidades estratégicas del personal del GADMCE		Plan de desarrollo de capacidades Estratégicas.	Externo (E)	Tecnológicos (E)	2	Poca oferta gratuita en capacitación en el sector público para temas especializados.	2	3	6	RIESGO IMPORTANTE			X		Gestionar mediante cooperantes internacionales fondos para capacitación especializada.	Informe
	PDOT	Racionalización de talento humano del Gobierno Autónomo Descentralizado Municipal del Cantón Esmeraldas		Proyecto de reingeniería del talento humano de la municipalidad.	Externo (E)	Económicos (E)	1	Limitación presupuestaria para los procesos jubilatorios del personal	3	1	3	RIESGO MODERADO			X		Identificar fuentes de financiamiento externo	Informe

GOBIERNO AUTÓNOMO DESCENTRALIZADO MUNICIPAL DEL CANTÓN ESMERALDAS

PLAN OPERATIVO ANUAL (POA) - Dirección de Tecnologías de la Información

AÑO 2023

PLANIFICACIÓN ESTRATÉGICA 2023	PLANIFICACIÓN ESTRATÉGICA										PLANIFICACIÓN OPERATIVA 2023	PLANIFICACIÓN OPERATIVA TRIMESTRAL						PLANIFICACIÓN PRESUPUESTARIA 2023	PLANIFICACIÓN PRESUPUESTARIA MENSUAL			
	DIRECCIÓN	OBJETIVO ESTRATÉGICO PDOT	META RESULTADO PDOT	INDICADOR	Tipo	PROGRAMA	Tipo	PROYECTO	PND 2021-2025	ODS 2015-2030		ACTIVIDADES / TAREAS	Ponderación	PROGRAMACIÓN TRIMESTRAL I	II	III	IV	TOTAL		PP	DESCRIPCIÓN	FINANCIAMIENTO EXTERNO	TOTAL GADMCE
														P	P	P	P	P				P	P
	TECNOLOGÍAS DE LA INFORMACIÓN	OE. 1. Consolidar centros poblados compactos con tratamientos urbanísticos de sostenimiento con uso mixto, dotados de sistemas públicos de soporte mejorados y eficientes, en armonía con sus entornos rurales de producción.	Promover el acceso a las tecnologías de la información y comunicación como servicios esenciales para el bienestar y la inclusión social, en el cantón Esmeraldas, hasta el año 2024.	N° de componentes de los servicios públicos gestionados a través de herramientas tecnológicas.	PDOT	Promoción del cantón Esmeraldas como territorio digital / ciudad inteligente	PDOT	Proyecto Esmeraldas ciudad inteligente.	5: Proteger a las familias, garantizar sus derechos y servicios, erradicar la pobreza y promover la inclusión social.	1: Poner fin a la POBREZA		Contratación del servicio de enlaces de datos locales para los puntos de video vigilancia dentro del convenio GADMCE - ECU911	25,00	25,00				25,00					-
												Administración y supervisión del CONTRATO DE CIUDAD INTELIGENTE	25,00	6,25	6,25	6,25	6,25	25,00					-
							PDOT	Mejoramiento continuo de la infraestructura tecnológica al servicio de la ciudadanía.				Monitoreo de las zonas WIFI implementadas en la ciudad	25,00	6,25	6,25	6,25	6,25	25,00					-
												Monitoreo y control de la seguridad física y lógica de la infraestructura tecnológica de la institución y la ciudad.	25,00	6,25	6,25	6,25	6,25	25,00					-
													100,00	43,75	18,75	18,75	18,75	100,00				-	-
	TECNOLOGÍAS DE LA INFORMACIÓN	OE. 2. Fortalecer las capacidades institucionales propias y/o con alianzas nacionales e internacionales, en procura de la eficiencia en la gestión de la municipalidad.	Actualizar las tecnologías de la información de la municipalidad hasta el año 2024	Porcentaje de la infraestructura tecnológica renovada hasta el año 2024	PDOT	Renovación de la infraestructura tecnológica del GADMCE	PDOT	Provisión de componentes tecnológicos para optimizar los procesos institucionales.	14: Fortalecer las capacidades del Estado con énfasis en la administración de justicia y eficiencia en los procesos de regulación y control, con independencia y autonomía.	16: Paz, JUSTICIA e instituciones fuertes		Contratación de licencia antivirus correspondiente al periodo 2022-2023	14,29				14,29	14,29		110.5.3.07.02.00	Arrendamiento y Lic. Uso de Paquetes		5.017,86
												Contratación de licencia de office 365 por un año	14,29				14,29	14,29		110.5.3.07.02.00	Arrendamiento y Lic. Uso de Paquetes		5.357,15
												Contratación de servicio de rastreo satelital para los vehículos y maquinarias del GADMCE	14,29		6,00	8,29		14,29		110.5.3.07.02.00	Arrendamiento y Lic. Uso de Paquetes		17.857,15
												Adquisición de suministros de impresión, materiales informáticos, periféricos, partes y piezas para mantenimiento preventivo y correctivo del parque informático	14,28	1,00			13,28	14,28		110.5.3.08.07.00	Materiales de Impresion, Fotog. y Reprod.		6.000,00
																				110.5.3.08.13.00	Repuestos y accesorios		10.000,00
																				110.5.3.14.07.00	Equipos, sistemas y paquetes informáticos		6.000,00
																				110.8.4.01.07.00	Equipos, Sistemas y Paquetes Informatica		2.000,00
												Contratación del servicio de mantenimiento correctivo y preventivo con provisión de suministros y repuestos para las copiadoras del GADMCE	14,29	1,00		13,29		14,29		110.5.3.07.04.00	Mantenimiento del Sistema Informatica		15.000,00
												Contratación de hosting y dominio de páginas web del GADMCE	14,28				14,28	14,28		110.5.3.07.02.00	Arrendamiento y Licencias Uso de Paquetes		500,00
												Adquisicion de servidores	14,28				14,28	14,28		110.5.3.14.07.00	Equipos, sistemas y paquetes informáticos		15.000,00
													100,00	2,00	6,00	21,58	70,42	100,00				-	82.732,16
	TECNOLOGÍAS DE LA INFORMACIÓN	OE. 4. Fortalecer los procesos de regulación y control como medio de corresponsabilidad entre la municipalidad y la ciudadanía para el desarrollo cantonal.	Articular acciones y procedimientos de regulación y control con las instancias del sistema jurídico local, hasta el año 2024.	N° de acciones y procedimientos de regulación y control articuladas con las instancias del sistema jurídico.	PDOT	Optimización de los mecanismos de regulación y control con la incorporación de tecnologías	PDOT	Gestión corresponsable para el desarrollo cantonal.	15: Fomentar la ética pública, la transparencia y la lucha contra la corrupción.	16: Paz, JUSTICIA e instituciones fuertes		Elaboración y ejecución PLAN DE SEGURIDAD DE TECNOLOGIAS*	11,12	11,12				11,12					-
												Elaboración y ejecución del PLAN DE CONTINGENCIAS DE TECNOLOGIAS*	11,11	11,11				11,11					-
												Gestión de la infraestrutura tecnológica (mantenimiento, respaldos, monitoreo, soporte)	11,11	2,78	2,78	2,78	2,77	11,11					-
												Gestión de requerimientos de aplicaciones y sistemas (desarrollo, asistencia, soporte)	11,11	2,78	2,78	2,78	2,77	11,11					-
												Migración y depuración de las bases de datos a Postgres	11,11	2,78	2,78	2,78	2,77	11,11					-
												Administración de los sistemas y aplicaciones (asistencia, soporte, mantenimiento, respaldos)	11,11	2,78	2,78	2,78	2,77	11,11					-
												Elaboración del plan de matenimiento preventivo de tecnologías	11,11	11,11				11,11					-
												Actualización del inventario de activos infomático (software, hardware, redes)	11,11	11,11				11,11					-
												Gestión del parque informático y parque de impresión (monitoreo, mantenimiento, soporte, asistencia)	11,11	2,78	2,78	2,78	2,77	11,11					-
													100,00	58,35	13,90	13,90	13,85	100,00				-	-

MATRIZ DE IDENTIFICACION, EVALUACION Y CONTROL DE RIESGOS
POA 2023

INSTITUCIÓN	GOBIERNO AUTÓNOMO DESCENTRALIZADO MUNICIPAL DEL CANTÓN ESMERALDAS	**FECHA DE EVALUACIÓN**	22-jun-23
DIRECCIÓN	Tecnologías de la Información	**RESPONSABLE DE EVALUACIÓN**	Director Tecnologías de la Información
RESPONSABLE CONTROL	Director Tecnologías de la Información		

OBJETIVO ESTRATÉGICO PDOT	PROGRAMA		PROYECTO		FACTOR DE RIESGO		IDENTIFICACIÓN DEL RIESGO		EVALUACION DEL RIESGO				RESPUESTA AL RIESGO				CONTROLES	INDICADOR
	TIPO	DETALLE	TIPO	DETALLE	TIPO	DETALLE	Nº	RIESGO	SEVERIDAD	OCURRENCIA	NIVEL DE RIESGO		Evitar	Reducir	Compartir	Aceptar		
OE. 1. Consolidar centros poblados compactos con tratamientos urbanísticos de sostenimiento con uso mixto, dotados de sistemas públicos de soporte mejorados y eficientes, en armonía con sus entornos rurales de producción.	PDOT	Promoción del cantón Esmeraldas como territorio digital / ciudad inteligente	PDOT	Proyecto Esmeraldas ciudad inteligente.	Externo (E)	Sociales (E)		Vandalismo a equipos de vigilancia	3	3	9	RIESGO NO TOLERABLE	X				Realizar monitoreo constante de las incidencias	Informe de incidencias
			PDOT	Mejoramiento continuo de la infraestructura tecnológica al servicio de la ciudadanía.	Interno (I)	Económicos (E)		Limitación de recursos financieros.	3	3	9	RIESGO NO TOLERABLE				X	Optimizar el presupuesto y los recursos existentes, evaluar requerimientos prioritarios de acuerdo con el tipo de usuario.	Presupuesto Aprobado
OE. 2. Fortalecer las capacidades institucionales propias y/o con alianzas nacionales e internacionales, en procura de la eficiencia en la gestión de la municipalidad.	PDOT	Renovación de la infraestructura tecnológica del GADMCE	PDOT	Provisión de componentes tecnológicos para optimizar los procesos institucionales.	Externo (E)	Económicos (E)		Limitación de recursos financieros.	3	3	9	RIESGO NO TOLERABLE				X	Optimizar el presupuesto y los recursos existentes, evaluar requerimientos prioritarios de acuerdo con el tipo de usuario.	Presupuesto Aprobado
OE. 4. Fortalecer los procesos de regulación y control como medio de corresponsabilidad entre la municipalidad y la ciudadanía para el desarrollo cantonal.	PDOT	Optimización de los mecanismos de regulación y control con la incorporación de tecnologías	PDOT	Gestión corresponsable para el desarrollo cantonal.	Externo (E)	Cultura Organizacional (I)		Rechazo ante los procedimientos implantados	2	2	4	RIESGO MODERADO			X		Realizar un monitoreo constante de cada una de las insidencias para dar cumplimiento a las politicas	Registro de entrega de aplicacones y manuales

GOBIERNO AUTÓNOMO DESCENTRALIZADO MUNICIPAL DEL CANTÓN ESMERALDAS

PLAN OPERATIVO ANUAL (POA) - Dirección de Innovación, Economía y Turismo

AÑO 2023

PLANIFICACIÓN ESTRATÉGICA											PLANIFICACIÓN OPERATIVA TRIMESTRAL							PLANIFICACIÓN PRESUPUESTARIA MENSUAL			
DIRECCIÓN	OBJETIVO ESTRATÉGICO PDOT	META RESULTADO PDOT	INDICADOR	Tipo	PROGRAMA	Tipo	PROYECTO	PND 2021-2025	ODS 2015-2030	ACTIVIDADES / TAREAS	PONDERACIÓN	PROGRAMACIÓN TRIMESTRAL I	II	III	IV	TOTAL	PP	DESCRIPCIÓN	FINANCIAMIENTO EXTERNO	TOTAL GADMCE
												P	P	P	P	P			P	P
ECONOMÍA, INNOVACIÓN Y TURISMO	OE. 7. Procurar la consolidación y el reconocimiento del turismo como un agente generador económico estratégico, relevante y prioritario, con alto impacto social y de promoción de empleo.	Impulsar el desarrollo de una cultura orientada hacia los servicios turísticos, hasta el año 2024	N° de instrumentos de Planificación orientados hacia el Turismo.	PDOT	Desarrollo de capacidades de los actores públicos y privados vinculados con la actividad turística	PDOT	Capacitación a los operadores Turísticos orientada hacia el programa de Pueblos Mágicos.	1: Incrementar y fomentar, de manera inclusiva, las oportunidades de empleo y las condiciones laborales.	8: TRABAJO decente y crecimiento económico	Identificar las necesidades de capacitación de los operadores turísticos de la ciudad de esmeraldas	10,00			10,00		10,00				0,00
										Elaboración e implementación del Plan de Capacitación de los Operadores Turísticos	10,00			5,00	5,00	10,00				0,00
										Seguimiento y evaluación del Plan de Capacitacion de los Operadores Turísticos	5,00				5,00	5,00				0,00
						PDOT	Plan de Desarrollo y Marketing turístico para el cantón Esmeraldas.			Contratación de la Consultoría para la elaboración del Plan Integral Turístico del Cantón Esmeraldas	10,00	5,00	5,00			10,00				0,00
										Socialización del Plan de Desarrollo Turístico del Cantón Esmeraldas 2023-2027	5,00		2,50	2,50		5,00				0,00
						PDOT	Puesta en valor de los atractivos turísticos del cantón.			Adquisición de equipos y materiales para los Salvavidas Municipales	10,00			10,00		10,00				0,00
										Capacitación a Salvavidas Municipales	10,00			5,00	5,00	10,00				0,00
						PDOT	Actualización de indicadores asociados al turismo.			Levantamiento de información estadística de ocupación hotelera en el cantón Esmeraldas	10,00			5,00	5,00	10,00				0,00
										Levantamiento de información estadística de satisfacción turística respecto a Playa Las Palmas	10,00			5,00	5,00	10,00				0,00
						PDOT	Espacios y/o eventos para la reactivación económica local.			Contratación del servicio de organización de eventos para promoción y difusión de los atractivos turísticos del cantón Esmeraldas	10,00			5,00	5,00	10,00				0,00
										Contratación del servicio de organización de eventos para la difusión y promoción de las actividades y puntos turísticos del cantón Esmeraldas	10,00			5,00	5,00	10,00				0,00
											100,00	5,00	7,50	52,50	35,00	100,00			-	-
ECONOMÍA, INNOVACIÓN Y TURISMO	OE. 8. Fortalecer el sistema de producción agropecuaria y pesquera del cantón Esmeraldas	Intervenir en el desarrollo de 2 eslabones de la cadena de producción agropecuria y pesquera, hasta el 2024	N° de intervenciones en el sistema productivo agrícola, ganadero y pesquero	PDOT	Incentivo a las personas y organizaciones que promueven la producción, intercambio, comercialización, financiamiento y consumo de bienes y servicios	PDOT	Asistencia Técnica en sistemas de producción agropecuaria	3: Fomentar la productividad y competitividad en los sectores agrícola, industrial, acuícola y pesquero, bajo el enfoque de la economía circular.	8: TRABAJO decente y crecimiento económico	Intervenciones en el sistema productivo agrícola, ganadero y pesquero de la parroquias Tabiazo, Carlos Concha y San Mateo.	10,00			5,00	5,00	10,00				0,00
										Ferias de Reactivación Productiva	20,00			10,00	10,00	20,00				0,00
										Ruta Educativa Agroturistica	25,00			12,50	12,50	25,00				
										Asistencia Técnica en producción casera de huertos orgánicos	10,00	2,50	2,50	2,50	2,50	10,00				0,00
										Asistencia Técnica en sistemas de producción agropecuaria	10,00	2,50	2,50	2,50	2,50	10,00				0,00
										Conversatorio de agronegocios con aliados estrategicos	25,00			25,00		25,00				0,00
											100,00	5,00	5,00	57,50	32,50	100,00			-	-
ECONOMÍA, INNOVACIÓN Y TURISMO	OE. 9. Incentivar dinámicas equitativas de intercambio comercial	Reducir los efectos negativos de la intermediacion	N° de estrategias implementadas para el incentivo del comercio justo	PDOT	Fomento de estrategias para el comercio justo	PDOT	Asistencia Técnica a emprendimientos del cantón	5: Proteger a las familias, garantizar sus derechos y servicios, erradicar la pobreza y promover la inclusión social.	1: Poner fin a la POBREZA	Asistencia Técnica a emprendimientos del cantón	30,00	7,50	7,50	7,50	7,50	30,00				0,00
										Feria de Emprendedores	25,00			12,50	12,50	25,00				0,00
										El Emprendedor que Soñamos	30,00			15,00	15,00	30,00				0,00
										Rueda de negocios	15,00			7,50	7,50	15,00				0,00
											100,00	7,50	7,50	42,50	42,50	100,00			-	-

PLANIFICACIÓN ESTRATÉGICA 2023

PLANIFICACIÓN OPERATIVA 2023

PLANIFICACIÓN PRESUPUESTARIA 2023

MATRIZ DE IDENTIFICACION, EVALUACION Y CONTROL DE RIESGOS
POA 2023

INSTITUCIÓN	GOBIERNO AUTÓNOMO DESCENTRALIZADO MUNICIPAL DEL CANTÓN ESMERALDAS	**FECHA DE EVALUACIÓN**	22-jun-23
DIRECCIÓN	Economía Innovación y Turismo	**RESPONSABLE DE EVALUACIÓN**	Director Economía Innovación y Turismo
RESPONSABLE CONTROL	Director Economía Innovación y Turismo		

OBJETIVO ESTRATÉGICO PDOT	PROGRAMA		PROYECTO		FACTOR DE RIESGO		IDENTIFICACIÓN DEL RIESGO		EVALUACION DEL RIESGO				RESPUESTA AL RIESGO				CONTROLES	INDICADOR
	TIPO	DETALLE	TIPO	DETALLE	TIPO	DETALLE	Nº	RIESGO	SEVERIDAD	OCURRENCIA	NIVEL DE RIESGO		Evitar	Reducir	Compartir	Aceptar		
OE. 7. Procurar la consolidación y el reconocimiento del turismo como un agente generador económico estratégico, relevante y prioritario, con alto impacto social y de promoción de empleo.	PDOT	Desarrollo de capacidades de los actores públicos y privados vinculados con la actividad turística	PDOT	Actualización de indicadores asociados al turismo.	Interno (I)	Económicos (E)	1	No contar con la logística necesaria para realizar el levantamiento de información	3	3	9	RIESGO NO TOLERABLE				X	Buscar la cooperación de organismos e instituciones afines al turismo y que tengan intéres en la información de indicadores .	No de organismos e instituciones que participan en el proceso de actualización
					Interno (I)	Recursos humano (I)	2	No contar con el recurso humano suficiente para realizar el levantamiento de información	2	2	4	RIESGO MODERADO				x	Gestionar la participación de la Universidades Locales con sus estudiantes	No de estudiantes participantes
					Externo (E)	Sociales (E)	3	Falta de colaboración de las personas y operadores turisticos encuestados para el levantamiento de la información	2	2	4	RIESGO MODERADO				X	Sensibilizar a los operadores turisticos y a la ciudadania sobre la importancia de contar con indicadores turisticos	No de personas sensibilizadas
			PDOT	Capacitación a los operadores Turísticos orientada hacia el programa de Pueblos Mágicos.	Interno (I)	Económicos (E)	1	No contar con los recursos financieros necesaria para realizar el levantamiento de información	3	3	9	RIESGO NO TOLERABLE				X	Gestionar el apoyo financiero externo .	No de organismos e instituciones que participan en el proceso
					Interno (I)	Recursos humano (I)	2	No contar con el recurso humano para realizar las capacitaciones	2	2	4	RIESGO MODERADO				x	Gestionar la participación de la Universidades Locales con sus docentes y estudiantes	No de estudiantes participantes
					Externo (E)	Sociales (E)	3	Falta de colaboración de las personas y operadores turisticos	2	2	4	RIESGO MODERADO				X	Sensibilizar a los operadores turisticos sobre la ncesidad de estar capacitados	No de personas capacitadas
			PDOT	Plan de Desarrollo y Marketing turístico para el cantón Esmeraldas.	Interno (I)	Económicos (E)	1	No contar con los recursos financieros necesaria para realizar la implementación del plan	3	3	9	RIESGO NO TOLERABLE				X	Gestionar el apoyo financiero externo .	No de organismos e instituciones que participan en el proceso
					Externo (E)	Recursos humano (I)	2	No contar con el apoyo e interes de los actores turisticos para la socialización del plan	2	2	4	RIESGO MODERADO				x	Gestionar el apoyo para la socialización del plan	No de actores tuisticos participantes
			PDOT	Puesta en valor de los atractivos turísticos del cantón	Interno (I)	Económicos (E)	1	No contar con los recursos financieros necesaria para realizar la implementación del proyecto	3	3	9	RIESGO NO TOLERABLE				X	Gestionar el apoyo financiero externo .	No de organismos e instituciones que participan en el proceso
			PDOT	Espacios y/o eventos para la reactivación económica local.	Externo (E)	Recursos humano (I)	2	No contar con el apoyo e interes de los actores turisticos	2	2	4	RIESGO MODERADO				x	Gestionar el apoyo para la implementación del proyecto	No de actores tuisticos participantes
OE. 8. Fortalecer el sistema de producción agropecuaria y pesquera del cantón Esmeraldas	PDOT	Incentivo a las personas y organizaciones que promueven la producción, intercambio, comercialización, financiamiento y consumo de bienes y servicios	PDOT	Asistencia Técnica en Sistemas de Producción Agropecuaria	Interno (I)	Económicos (E)	1	El no tener presupuesto para adquirir equipos e insumos y logística de movilización limita el trabjao planificado.	3	3	9	RIESGO NO TOLERABLE		X		X	Gestionar con instituciones públicas y privadas para obtener equipos e insumos y a su vez asumir como técnicos el riesgo de mobilización en vehículos propios.	3 predios intervenido en el fortalecimiento de sitemas productivos agropecuarios.
					Externo (E)	Ambientales (E)	2	La presencia del fenómeno del niño , es un fenomeno natural, que afecta los sistemas de producción agropecuaria	3	3	9	RIESGO NO TOLERABLE				X	Evitar intervenir en predios que esten en zonas de riesgo (laderas, rios, zonas inundables, etc)	
					Externo (E)	Sociales (E)	3	La inseguridad es una de las razones por la que muchas veces no se puede ingresar a las zonas de trabajo, sumado a esto no se cuenta con movilización de la institución lo que obliga que nos traslademos en vehículos livianos particulares, en los cuales somos más vulnerables ante la delincuencia.	3	3	9	RIESGO NO TOLERABLE				X	Gestionar el traslado del personal técnico con los presidentes de los Gobiernos Parroquiales.	
					Externo (E)	Económicos (E)	4	El no contar con un presupuesto económico en la dirección limita poder hacer intervenciones significativas en las rutas planificadas.	2	2	2	RIESGO TOLERABLE				X	Se buscará aliados estratégicos para gestionar la mejora de los espacios que se encuentran dentro de las rutas.	2 rutas agroturisticas educativas
OE. 9. Incentivar dinámicas equitativas de intercambio comercial	PDOT	Fomento de estrategias para el comercio justo	PDOT	Asistencia Técnica a emprendimientos del cantón	Externo (E)	Sociales (E)	1	Inseguridad territorial, limitando el traslado general de participantes y actores.	3	3	9	RIESGO NO TOLERABLE				X	Gestión de apoyo de seguridad durante el evento por parte de instituciones de seguridad.	Informes
					Interno (I)	Económicos (E)	2	Falta de recursos logisticos (carpas, mesas, sillas, animador, sonido – amplificación).	2	2	4	RIESGO MODERADO			X		Gestión con instituciones locales en apoyo de insumos y logistica	Informes
					Interno (I)	Económicos (E)	3	Falta de recusos económicos para la contratación de personal capacitado.	2	2	4	RIESGO MODERADO		X	X		Gestión interna con el departamento de Comunicación e instituciones públicas, privadas y organizaciones no gubernamentales	Informes

GADMCE

MATRIZ DE IDENTIFICACION, EVALUACION Y CONTROL DE RIESGOS
POA 2023

ESMERALDAS ¡Como Te Quiero!

INSTITUCIÓN	GOBIERNO AUTÓNOMO DESCENTRALIZADO MUNICIPAL DEL CANTON ESMERALDAS	FECHA DE EVALUACIÓN	22-jun-23
DIRECCIÓN	Economia Innovación y Turismo		--
RESPONSABLE CONTROL	Director Economía Innovación y Turismo	RESPONSABLE DE EVALUACIÓN	Director Economía Innovación y Turismo

OBJETIVO ESTRATEGICO PDOT	PROGRAMA		PROYECTO		FACTOR DE RIESGO		IDENTIFICACIÓN DEL RIESGO		EVALUACION DEL RIESGO				RESPUESTA AL RIESGO				CONTROLES	INDICADOR
	TIPO	DETALLE	TIPO	DETALLE	TIPO	DETALLE	Nº	RIESGO	SEVERIDAD	OCURRENCIA	NIVEL DE RIESGO		Evitar	Reducir	Compartir	Aceptar		
OE. 7. Procurar la consolidación y el reconocimiento del turismo como un aporte generador económico estratégico, relevante y prioritario, con alto impacto social y de promoción de empleo.	PDOT	Desarrollo de capacidades de los actores públicos y privados vinculados con la actividad turística	PDOT	Actualización de indicadores asociados al turismo.	Interno (I)	Económicos (E)	1	No contar con la logística necesaria para realizar el levantamiento de información	3	3	9	RIESGO NO TOLERABLE				X	Buscar la cooperación de organismos e instituciones afines al turismo y que tengan interés en la información de indicadores .	No de organismos e instituciones que participan en el proceso de actualización
					Interno (I)	Recursos humano (I)	2	No contar con el recurso humano suficiente para realizar el levantamiento de información	2	2	4	RIESGO MODERADO				x	Gestionar la participación de la Universidades Locales con sus estudiantes	No de estudiantes participantes
					Externo (E)	Sociales (E)	3	Falta de colaboración de las personas y operadores turísticos encuestados para el levantamiento de la información	2	2	4	RIESGO MODERADO				X	Sensibilizar a los operadores turísticos y a la ciudadanía sobre la importancia de contar con indicadores turísticos	No de personas sensibilizadas
			PDOT	Capacitación a los operadores Turísticos orientada hacia el programa de Pueblos Mágicos.	Interno (I)	Económicos (E)	1	No contar con los recursos financieros necesaria para realizar el levantamiento de información	3	3	9	RIESGO NO TOLERABLE				X	Gestionar el apoyo financiero externo .	No de organismos e instituciones que participan en el proceso
					Interno (I)	Recursos humano (I)	2	No contar con el recurso humano para realizar las capacitaciones	2	2	4	RIESGO MODERADO				x	Gestionar la participación de la Universidades Locales con sus docentes y estudiantes	No de estudiantes participantes
					Externo (E)	Sociales (E)	3	Falta de colaboración de las personas y operadores turísticos	2	2	4	RIESGO MODERADO				X	Sensibilizar a los operadores turísticos sobre la necesidad de estar capacitados	No de personas capacitadas
			PDOT	Plan de Desarrollo y Marketing turístico para el cantón Esmeraldas.	Interno (I)	Económicos (E)	1	No contar con los recursos financieros necesaria para realizar la implementación del plan	3	3	9	RIESGO NO TOLERABLE				X	Gestionar el apoyo financiero externo .	No de organismos e instituciones que participan en el proceso
					Externo (E)	Recursos humano (I)	2	No contar con el apoyo e interés de los actores turísticos para la socialización del plan	2	2	4	RIESGO MODERADO				x	Gestionar el apoyo para la socialización del plan	No de actores turísticos participantes
			PDOT	Puesta en valor de los atractivos turísticos del cantón	Interno (I)	Económicos (E)	1	No contar con los recursos financieros necesaria para realizar la implementación del proyecto	3	3	9	RIESGO NO TOLERABLE				X	Gestionar el apoyo financiero externo .	No de organismos e instituciones que participan en el proceso
			PDOT	Espacios y/o eventos para la reactivación económica local	Externo (E)	Recursos humano (I)	2	No contar con el apoyo e interés de los actores turísticos	2	2	4	RIESGO MODERADO				x	Gestionar el apoyo para la implementación del proyecto	No de actores turísticos participantes
OE. 8. Fortalecer el sistema de producción agropecuaria y pesquera del cantón Esmeraldas	PDOT	Incentivo a las personas y organizaciones que promueven la producción, intercambio, comercialización, financiamiento y consumo de bienes y servicios.	PDOT	Asistencia Técnica en Sistemas de Producción Agropecuaria	Interno (I)	Económicos (E)	1	El no tener presupuesto para adquirir equipos e insumos y logística de movilización limita el trabajo planificado.	3	3	9	RIESGO NO TOLERABLE		X		X	Gestionar con instituciones públicas y privadas para obtener equipos e insumos y a su vez asumir como técnicos el riesgo de movilización en vehículos propios	
					Externo (E)	Ambientales (E)	2	La presencia del fenómeno del niño , es un fenómeno natural que afecta los sistemas de producción agropecuaria	3	3	9	RIESGO NO TOLERABLE				X	Evitar intervenir en predios que estan en zonas de riesgo (bateas, ríos, zonas inundables, etc)	3 predios intervenidos en el fortalecimiento de sistemas productivos agropecuarios.
					Externo (E)	Sociales (E)	3	La inseguridad es una de las razones por la que muchas veces no se puede ingresar a las zonas de trabajo, sumado a esto no se cuenta con movilización de la institución lo que obliga que nos traslademos en vehículos livianos particulares, en los cuales somos mas vulnerables ante la delincuencia.	3	3	9	RIESGO NO TOLERABLE				X	Gestionar el traslado del personal técnico con los presidentes de los Gobiernos Parroquiales.	
					Externo (E)	Económicos (E)	4	El no contar con un presupuesto económico en la dirección limita poder hacer intervenciones significativas en las rutas identificadas.	2	2	2	RIESGO TOLERABLE				X	Se buscará aliados estratégicos para gestionar la mejora de los espacios que se encuentran dentro de las rutas.	2 rutas agroturísticas educativas
OE. 9. Incentivar dinámicas asociativas de intercambio comercial	PDOT	Fomento de estrategias para el comercio justo.	PDOT	Asistencia Técnica a emprendimientos del cantón	Externo (E)	Sociales (E)	1	Inseguridad territorial, limitando el traslado general de participantes y actores.	3	3	9	RIESGO NO TOLERABLE				X	Gestión de apoyo de seguridad durante el evento por parte de instituciones de seguridad.	Informes
					Interno (I)	Económicos (E)	2	Falta de recursos logísticos (carpas, mesas, sillas, animador, sonido - amplificación)	2	2	4	RIESGO MODERADO			X		Gestión con instituciones locales en apoyo de insumos y logística	Informes
					Interno (I)	Económicos (E)	3	Falta de recursos económicos para la contratación de personal capacitado.	2	2	4	RIESGO MODERADO		X	X		Gestión interna con el departamento de Comunicación e instituciones públicas, privadas y organizaciones no gubernamentales.	Informes

Ing. Gustavo Gorgón R.
Coordinador Técnico de Desarrollo Institucional

GADMCE ESMERALDAS
Cómo te Quiero
Dirección de PLANIFICACIÓN

Nelly Cavvachi Z.
DIRECTORA DE PLANIFICACIÓ

DISTRIBUTIVOS EMPLEADOS TRABAJADORES Y CONTRATADOS

ALCALDÍA CIUDADANA DE ESMERALDAS

MEMORANDO N°0504-GADMCE-DATH-2023.

PARA : Ing. Cecilia Velasco Angulo
DIRECTORA FINANCIERA GADMCE

FECHA : 10/07/2023

ASUNTO : Distributivos de sueldos correspondientes al presupuesto 2023.

En atención al Memorando N° GADMCE-DF-0105-2023, de fecha 14 de junio del 2023, en el que solicita:

> *"...remita el Distributivo con proyección anual por programas, de Empleados, Trabajadores y Contratados, conforme a matriz proporcionada a su correo institucional, herramienta para estructurar la proforma presupuestaria 2023..."*

Al respecto me permito remitir, la información solicitad.

Particular que comunico para los fines pertinentes.

Atentamente,

Ing. Daniela Holguin Mendoza
DIRECTORA DE ADMINISTRACION DE TALENTO HUMANO DEL GADMCE

Elaborado por:

Johanna Plaza
Analista de Talento Humano

GOBIERNO AUTÓNOMO DESCENTRALIZADO MUNICIPAL DEL CANTON ESMERALDAS
UNIDAD ADMINISTRATIVA DE TALENTO HUMANO
DETALLE DEL LISTADO DE SERVDORES (RÉGIMEN LOSEP)
DISTRIBUTIVO 2023

NRO.	PROGRAMA 110				REMUNERACIÓN		FONDOS DE RESERVA		DÉCIMO TERCERO		DÉCIMO CUARTO			APORTE PATRONAL			EQUIPO DE PROTECCIÓN PERSONAL		TOTAL DE GASTO	
	CONCEJO Y ALCALDIA			FECHA DE INGRESO																
	IDENTIFICACIÓN	NOMBRES Y APELLIDOS	CARGO		RMU MENSUAL	RMU ANUAL	MENSUAL	ANUAL	MENSUAL	ANUAL	MENSUAL	ANUAL	OBSERVACIÓN	MENSUAL	ANUAL	VESTUARIO		SEGURO	MENSUAL	ANUAL
1	0802067413	VILLACIS TENORIO VICKO ALFREDO	ALCALDE	5/15/2023	4,999.00	59,988.00	416.42	4,997.00	416.58	4,999.00	37.50	450.00	NO ACUMULA	607.38	7,288.54	169.00	0.00	0.00	6,476.88	77,891.54
2		NN	COORDINADOR DE DESPACHO		2,115.00	25,380.00	176.18	2,114.15	176.25	2,115.00	37.50	450.00	ACUMULA	256.97	3,083.67	169.00	0.00	0.00	2,761.90	33,311.82
3	0802400184	FERNANDEZ CARRERA DANA	ANALISTA JUNIOR DE DOCUMENTECION Y ARCHIVO	5/15/2019	1,212.00	14,544.00	100.96	1,211.52	101.00	1,212.00	37.50	450.00	ACUMULA	147.26	1,767.10	169.00	0.00	0.00	1,598.72	19,353.61
4	0802083220	PEREA VACA JORGE ANDRES	CONCEJAL	5/15/2023	2,499.50	29,994.00	208.21	2,498.50	208.29	2,499.50	37.50	450.00	ACUMULA	303.69	3,644.27	169.00	0.00	0.00	3,257.19	39,255.27
5	0802816801	RODRIGUEZ SANTOS VICTOR MANUEL	CONCEJAL	5/15/2023	2,499.50	29,994.00	208.21	2,498.50	208.29	2,499.50	37.50	450.00	ACUMULA	303.69	3,644.27	169.00	0.00	0.00	3,257.19	39,255.27
6	0801472754	MARQUEZ CETRE YOLI CARMEN	CONCEJAL	5/15/2023	2,499.50	29,994.00	208.21	2,498.50	208.29	2,499.50	37.50	450.00	ACUMULA	303.69	3,644.27	169.00	0.00	0.00	3,257.19	39,255.27
7	0804309649	CUERO BENNETT MARIA LUISA	CONCEJAL	5/15/2019	2,499.50	29,994.00	208.21	2,498.50	208.29	2,499.50	37.50	450.00	ACUMULA	303.69	3,644.27	169.00	0.00	0.00	3,257.19	39,255.27
8	0800577918	ECHEVERRIA CENTENO RAMON MARC	CONCEJAL	5/15/2019	2,499.50	29,994.00	208.21	2,498.50	208.29	2,499.50	37.50	450.00	ACUMULA	303.69	3,644.27	169.00	0.00	0.00	3,257.19	39,255.27
9	0801947102	YAGUAL SALAZAR LAURA RAQUEL	CONCEJAL	5/15/2023	2,499.50	29,994.00	208.21	2,498.50	208.29	2,499.50	37.50	450.00	ACUMULA	303.69	3,644.27	169.00	0.00	0.00	3,257.19	39,255.27
10	0902215631	CABEZAS CAÑOLA GALO DANIEL	CONCEJAL	5/15/2023	2,499.50	29,994.00	208.21	2,498.50	208.29	2,499.50	37.50	450.00	ACUMULA	303.69	3,644.27	169.00	0.00	0.00	3,257.19	39,255.27
11	0803066570	MAFFARES GUAGUA JOSE DAVID	CONCEJAL	5/15/2023	2,499.50	29,994.00	208.21	2,498.50	208.29	2,499.50	37.50	450.00	ACUMULA	303.69	3,644.27	169.00	0.00	0.00	3,257.19	39,255.27
12	2100453790	OREJUELA QUIÑONEZ LILIAN DORILA	CONCEJAL	5/15/2023	2,499.50	29,994.00	208.21	2,498.50	208.29	2,499.50	37.50	450.00	ACUMULA	303.69	3,644.27	169.00	0.00	0.00	3,257.19	39,255.27
TOTAL					**$ 30,821.50**	**$ 369,858.00**	**$ 2,567.43**	**$ 30,809.17**	**$ 2,568.46**	**$ 30,821.50**	**$ 450.00**	**$ 5,400.00**	**$ -**	**$ 3,744.81**	**$ 44,937.75**	**$ 2,028.00**	**$ -**	**$ -**	**$ 40,152.20**	**$ 483,854.42**

NRO.	JUNTA CANTONAL DE PROTECCION DE DERECHOS			FECHA DE INGRESO	REMUNERACIÓN		FONDOS DE RESERVA		DÉCIMO TERCERO		DECIMO CUARTO		OBSERVACIÓN	APORTE PATRONAL		VESTUARIO	EQUIPO DE PROTECCIÓN	SEGURO	TOTAL DE GASTO	
	IDENTIFICACION	NOMBRES Y APELLIDOS	CARGO		RMU MENSUAL	RMU ANUAL	MENSUAL	ANUAL	MENSUAL	ANUAL	MENSUAL	ANUAL		MENSUAL	ANUAL				MENSUAL	ANUAL
13	0801973769	QUITO ROSADO ROXANA JASMIN	MIEMBRO PRINCIPAL DE LA JUNTA	4/1/2010	1676.00	20,112.00	139.61	1,675.33	139.67	1,676.00	37.50	450.00	ACUMULA	203.63	2,443.61	169.00	0.00	0.00	2,196.41	26,525.94
14	0801257247	MENDEZ VIVAR ENRIQUE NOVOTNY	MIEMBRO PRINCIPAL DE LA JUNTA	3/1/2010	1676.00	20,112.00	139.61	1,675.33	139.67	1,676.00	37.50	450.00	ACUMULA	203.63	2,443.61	169.00	0.00	0.00	2,196.41	26,525.94
15	0801525551	MERIZALDE OLMEDO PABLO JAVIER	MIEMBRO PRINCIPAL DE LA JUNTA	1/1/2014	1676.00	20,112.00	139.61	1,675.33	139.67	1,676.00	37.50	450.00	ACUMULA	203.63	2,443.61	169.00	0.00	0.00	2,196.41	26,525.94
16	0801123316	VERA SOSA MERCEDES YOLANDA	OFICINISTA	5/7/1984	1212.00	14,544.00	100.96	1,211.52	101.00	1,212.00	37.50	450.00	ACUMULA	147.26	1,767.10	169.00	0.00	0.00	1,598.72	19,353.61
17	0802254243	QUEZADA BATALLAS CRISTHIAN PAOLO	ASISTENTE DE SEGUIMIENTO Y EVALUA	1/1/2015	817.00	9,804.00	68.06	816.67	68.08	817.00	37.50	450.00	ACUMULA	99.27	1,191.19	169.00	0.00	0.00	1,089.90	13,247.86
18	0802261719	MOSQUERA MONTAÑO JAVIER ANTON	ASISTENTE CONTABLE	1/1/2015	817.00	9,804.00	68.06	816.67	68.08	817.00	37.50	450.00	ACUMULA	99.27	1,191.19	169.00	0.00	0.00	1,089.90	13,247.86
TOTAL					**7,874.00**	**94,488.00**	**655.90**	**7,870.85**	**656.17**	**7,874.00**	**225.00**	**2,700.00**		**956.69**	**11,480.29**	**845.00**	**0.00**	**$ -**	**$ 10,367.76**	**$ 125,427.14**

NRO.	COORDINACION GENERAL INSTITUCIONAL			FECHA DE INGRESO	REMUNERACIÓN		FONDOS DE RESERVA		DÉCIMO TERCERO		DECIMO CUARTO		OBSERVACIÓN	APORTE PATRONAL		VESTUARIO	EQUIPO DE PROTECCIÓN PERSONAL	SEGURO	TOTAL DE GASTO	
	IDENTIFICACION	NOMBRES Y APELLIDOS	CARGO		RMU MENSUAL	RMU ANUAL	MENSUAL	ANUAL	MENSUAL	ANUAL	MENSUAL	ANUAL		MENSUAL	ANUAL				MENSUAL	ANUAL
19	0801984865	MEZA ANCHUNDIA JOSE DAMIAN	COORDINADOR GENERAL NJS	18/05/2023	$ 2,308.00	27,696.00	192.26	2,307.08	192.33	2,308.00	37.50	450.00	NO ACUMULA	280.42	3,365.06	169.00	0.00	0.00	3,010.51	36,295.14
TOTAL					**$ 2,308.00**	**$ 27,696.00**	**$ 192.26**	**$ 2,307.08**	**$ 192.33**	**$ 2,308.00**	**$ 37.50**	**$ 450.00**		**$ 280.42**	**$ 3,365.06**	**$ 169.00**	**$ -**	**$ -**	**$ 3,010.51**	**$ 36,295.14**

NRO.	SECRETARIA GENERAL Y DE CONCEJO			FECHA DE INGRESO	REMUNERACIÓN		FONDOS DE RESERVA		DÉCIMO TERCERO		DÉCIMO CUARTO		OBSERVACIÓN	APORTE PATRONAL		VESTUARIO	EQUIPO DE PROTECCIÓN	SEGURO	TOTAL DE GASTO	
	IDENTIFICACIÓN	NOMBRES Y APELLIDOS	CARGO		RMU MENSUAL	RMU ANUAL	MENSUAL	ANUAL	MENSUAL	ANUAL	MENSUAL	ANUAL		MENSUAL	ANUAL				MENSUAL	ANUAL
20	0802552638	QUINTERO CAICEDO RAMIRO CRISTHIA	SECRETARIO GENERAL Y DE CONCEJ	15/05/2023	2308.00	27,696.00	192.26	2,307.08	192.33	2,308.00	37.50	450.00	ACUMULA	280.42	3,365.06	169.00	0.00	0.00	3,010.51	36,295.14
21	0101818771	MORA MORA MARIANA DE JESUS	SECRETARIO GENERAL Y DE CONCEJ	01/09/1982	1212.00	14,544.00	100.96	1,211.52	101.00	1,212.00	37.50	450.00	ACUMULA	147.26	1,767.10	169.00	0.00	0.00	1,598.72	19,353.61
22	0802123885	CHACON ESPINOZA BETTY FERNANDA	ANALISTA JUNIOR ADMINISTRATIVO	19/07/2019	1212.00	14,544.00	100.96	1,211.52	101.00	1,212.00	37.50	450.00	ACUMULA	147.26	1,767.10	169.00	0.00	0.00	1,598.72	19,353.61
23		NN (PARRA SOLEDISPA ABRAHAN JUNIOR) Acción de Protección	ATENCION CIUDADANA		817.00	9,804.00	68.06	816.67	68.08	817.00	37.50	450.00	ACUMULA	99.27	1,191.19	169.00	0.00	0.00	1,089.90	13,247.86
24	0802374165	LEON VELASCO MERCEDES-Reintegro	SECRETARIA EJECUTIVA	1/07/2023	1412.00	16,944.00	117.62	1,411.44	117.67	1,412.00	37.50	450.00	ACUMULA	171.56	2,058.70	169.00	0.00	0.00	1,856.34	22,445.13
25	0803047588	IBARRA JARA ALEXON JAVIER - Reinteg	ASISTENTE ADMINISTRATIVO	01/11/2022	817.00	9,804.00	68.06	816.67	68.08	817.00	37.50	450.00	ACUMULA	99.27	1,191.19	169.00	0.00	0.00	1,089.90	13,247.86
26	0800800336	BORBOR BENNETT EDISON EMILIANO	JEFE DE ARCHIVO	01/11/1988	2034.00	24,408.00	169.43	2,033.19	169.50	2,034.00	37.50	450.00	ACUMULA	247.13	2,965.57	169.00	0.00	0.00	2,657.56	32,059.76
27	0802701789	FRANCO ORTIZ BRIGGETTE	ANALISTA DE SECRETARIA GENERAL	01/09/2013	1412.00	16,944.00	117.62	1,411.44	117.67	1,412.00	37.50	450.00	ACUMULA	171.56	2,058.70	169.00	0.00	0.00	1,856.34	22,445.13
28	0800899650	MENDOZA MERA YENY DEL CARMEN	SECRETARIA	01/02/1993	1212.00	14,544.00	100.96	1,211.52	101.00	1,212.00	37.50	450.00	ACUMULA	147.26	1,767.10	169.00	0.00	0.00	1,598.72	19,353.61
29	0803153014	TREJO CASTILLO KATHERINE STEFANIA	TECNICA ARCHIVO	01/08/2012	817.00	9,804.00	68.06	816.67	68.08	817.00	37.50	450.00	ACUMULA	99.27	1,191.19	169.00	0.00	0.00	1,089.90	13,247.86
30	0802785378	INTRIAGO DELGADO PAULO FERNAND	ASISTENTE 2 DE SECRETARIA GENERAL	14/01/2022	817.00	9,804.00	68.06	816.67	68.08	817.00	37.50	450.00	ACUMULA	99.27	1,191.19	169.00	0.00	0.00	1,089.90	13,247.86
31	0802224089	GUERRERO ESTUPIÑAN DIANA CAROLIN	RECEPCIONISTA	15/08/2018	733.00	8,796.00	61.06	732.71	61.08	733.00	37.50	450.00	ACUMULA	89.06	1,068.71	169.00	0.00	0.00	981.70	11,949.42
32	0802648006	PANCHANO ZAMBRANO VALENTINA M	ASISTENTE 1 SECRETARIA GENERAL	01/07/2019	733.00	8,796.00	61.06	732.71	61.08	733.00	37.50	450.00	ACUMULA	89.06	1,068.71	169.00	0.00	0.00	981.70	11,949.42
33	0802479113	MENDOZA VELIZ ANDREA STEFANY	AUXILIAR 2 ADMINISTRATIVO	18/05/2015	622.00	7,464.00	51.81	621.75	51.83	622.00	37.50	450.00	ACUMULA	75.57	906.88	169.00	0.00	0.00	838.72	10,233.63
					$ 16,158.00	**$ 193,896.00**	**$ 1,345.96**	**$ 16,151.54**	**$ 1,346.50**	**$ 16,158.00**	**$ 525.00**	**$ 6,300.00**		**$ 1,963.20**	**$ 23,558.36**	**$ 2,366.00**	**$ -**	**$ -**	**$ 21,338.66**	**$ 258,429.90**

NRO.	DIRECCION DE PROCURADURIA SINDICA			FECHA DE INGRESO	REMUNERACIÓN		FONDOS DE RESERVA		DÉCIMO TERCERO		DÉCIMO CUARTO		OBSERVACIÓN	APORTE PATRONAL		VESTUARIO	EQUIPO DE PROTECCIÓN	SEGURO	TOTAL DE GASTO	
	IDENTIFICACIÓN	NOMBRES Y APELLIDOS	CARGO		RMU MENSUAL	RMU ANUAL	MENSUAL	ANUAL	MENSUAL	ANUAL	MENSUAL	ANUAL		MENSUAL	ANUAL				MENSUAL	ANUAL
34	1312217480	GONZALEZ BURGOS ROBERTO EFREN	PROCURADOR SINDICO	23/05/2023	2,588.00	31,056.00	215.58	2,586.96	215.67	2,588.00	37.50	450.00	ACUMULA	314.44	3,773.30	169.00	0.00	0.00	3,371.19	40,623.27
35	VACANTE		SUBPROCURADOR RSINDICO		2,115.00	25,380.00	176.18	2,114.15	176.25	2,115.00	37.50	450.00	ACUMULA	256.97	3,083.67	169.00	0.00	0.00	2,761.90	33,311.82
36	0800690992	ESPAÑA VALENCIA JAQUELINE	ANALISTA SENIOR DE GESTION	01/04/1988	1,412.00	16,944.00	117.62	1,411.44	117.67	1,412.00	37.50	450.00	ACUMULA	171.56	2,058.70	169.00	0.00	0.00	1,856.34	22,445.13
37	0801648031	AVELLAN MINA MARIA ELISA	ASISTENTE 2 ADMINISTRATIVA	01/06/2003	1,086.00	13,032.00	90.46	1,085.57	90.50	1,086.00	37.50	450.00	ACUMULA	131.95	1,583.39	169.00	0.00	0.00	1,436.41	17,405.95
38		NN (DEIDAN TORRES CESAR MIGUEL) Acción de Protección	ANALISTA JURIDICO		1,086.00	13,032.00	90.46	1,085.57	90.50	1,086.00	37.50	450.00	ACUMULA	131.95	1,583.39	169.00	0.00	0.00	1,436.41	17,405.95
39	0800687089	MEJIA VELEZ JULIA ISABEL (Encargo como Directora de Avaluos y Catastros)	ESPECIALISTA JURIDICO DE DESARROLLO NORMATIVO		1,676.00	20,112.00	139.61	1,675.33	139.67	1,676.00	37.50	450.00	ACUMULA	203.63	2,443.61	169.00	0.00	0.00	2,196.41	26,525.94
40	0802834283	ESTUPIÑAN PLAZA ALBERTO JOSE	ANALISTA SENIOR JURIDICO DE DEFENSA Y PATROCINIO INSTITUCIONAL	01/08/2019	1,412.00	16,944.00	117.62	1,411.44	117.67	1,412.00	37.50	450.00	ACUMULA	171.56	2,058.70	169.00	0.00	0.00	1,856.34	22,445.13
41	VACANTE		ANALISTA SENIOR JURIDICO DE DEFENSA Y PATROCINIO		1,412.00	16,944.00	117.62	1,411.44	117.67	1,412.00	37.50	450.00	ACUMULA	171.56	2,058.70	169.00	0.00	0.00	1,856.34	22,445.13

42	0801214784	QUIÑONEZ CABEZAS ALDRIN ESTEBE	ANALISTA 3 JURIDICO DE DEFENSA Y PATROCINIO INSTITUCIONAL	02/01/2002	1,086.00	13,032.00	90.46	1,085.57	90.50	1,086.00	37.50	450.00	ACUMULA	131.95	1,583.39	169.00	0.00	0.00	1,436.41	17,405.95
43	1002091690	MEDINA PORRAS ALBITA	ANALISTA SENIOR JURIDICO DE ASUNTOS INSTITUCIONALES	01/01/1999	1,412.00	16,944.00	117.62	1,411.44	117.67	1,412.00	37.50	450.00	ACUMULA	171.56	2,058.70	169.00	0.00	0.00	1,856.34	22,445.13
					$ 15,285.00	$ 183,420.00	$ 1,273.24	$ 15,278.89	$ 1,273.75	$ 15,285.00	$ 375.00	$ 4,500.00		$ 1,857.13	$ 22,285.53	$ 1,690.00	$ -	$ -	$ 20,064.12	$ 242,459.42

NRO.	DIRECCION DE COMPRAS PUBLICAS			FECHA DE INGRESO	REMUNERACIÓN		FONDOS DE RESERVA		DÉCIMO TERCERO		DÉCIMO CUARTO		OBSERVACIÓN	APORTE PATRONAL		VESTUARIO	EQUIPO DE PROTECCIÓN	SEGURO	TOTAL DE GASTO	
	IDENTIFICACIÓN	NOMBRES Y APELLIDOS	CARGO		RMU MENSUAL	RMU ANUAL	MENSUAL	ANUAL	MENSUAL	ANUAL	MENSUAL	ANUAL		MENSUAL	ANUAL				MENSUAL	ANUAL
44	0801885211	BROWN GONZALEZ GINA MARIA	DIRECTOR DE COMPRAS PUBLICAS	5/15/2023	2308.00	27,696.00	192.26	2,307.08	192.33	2,308.00	37.50	450.00	ACUMULA	280.42	3,365.06	169.00	0.00	0.00	3,010.51	36,295.14
45	1305443176	MORAN VIVAS MARIA DE LOS ANGELES (Comisión de Servicios sin Remuneración) VELEZ INTRIAGO LEONOR ARACELY	JEFA DE COMPRAS PUBLICAS	10/08/200	2034.00	24,408.00	169.43	2,033.19	169.50	2,034.00	37.50	450.00	ACUMULA	247.13	2,965.57	169.00	0.00	0.00	2,657.56	32,059.76
46	0802827295	OLAVE ESTUPIÑAN MEIBEL VANESSA	TECNICA DE CONTRATACION PUBLICA	9/1/2013	1086.00	13,032.00	90.46	1,085.57	90.50	1,086.00	37.50	450.00	ACUMULA	131.95	1,583.39	169.00	0.00	0.00	1,436.41	17,405.95
47	0802955773	NAVIA MORAN VANESSA VIVIANA	TECNICA DE CONTRATACION PUBLICA	5/1/2012	1212.00	14,544.00	100.96	1,211.52	101.00	1,212.00	37.50	450.00	ACUMULA	147.26	1,767.10	169.00	0.00	0.00	1,598.72	19,353.61
48	0802950147	ESTUPIÑAN APARICIO MARTHA CECILIA	ANALISTA 3 DE COMPRAS PUBLICAS	1/20/2022	1086.00	13,032.00	90.46	1,085.57	90.50	1,086.00	37.50	450.00	ACUMULA	131.95	1,583.39	169.00	0.00	0.00	1,436.41	17,405.95
					$ 7,726.00	$ 92,712.00	$ 643.58	$ 7,722.91	$ 643.83	$ 7,726.00	$ 187.50	$ 2,250.00		$ 938.71	$ 11,264.51	$ 845.00	$ -	$ -	$ 10,139.62	$ 122,520.42

NRO.	COORDINACION DE COOPERACION INTERNACIONAL NO REEMBOLSABLE			FECHA DE INGRESO	REMUNERACIÓN		FONDOS DE RESERVA		DÉCIMO TERCERO		DÉCIMO CUARTO		OBSERVACIÓN	APORTE PATRONAL		VESTUARIO	EQUIPO DE PROTECCIÓN	SEGURO	TOTAL DE GASTO	
	IDENTIFICACIÓN	NOMBRES Y APELLIDOS	CARGO		RMU MENSUAL	RMU ANUAL	MENSUAL	ANUAL	MENSUAL	ANUAL	MENSUAL	ANUAL		MENSUAL	ANUAL				MENSUAL	ANUAL
49	VACANTE		COORDINADOR DE COOPRACION INTERNACIONAL NO REEMBOLSABLE		2308.00	27,696.00	192.26	2,307.08	192.33	2,308.00	37.50	450.00	ACUMULA	280.42	3,365.06	169.00	0.00	0.00	3,010.51	36,295.14
50		NN (RAMIREZ VASQUEZ MIGUEL) Acción de protección	ANALISTA DE GESTION DE COOPERACION		1676.00	20,112.00	139.61	1,675.33	139.67	1,676.00	37.50	450.00	ACUMULA	203.63	2,443.61	169.00	0.00	0.00	2,196.41	26,525.94
51	0802787895	RODRIGUEZ NAZARENO DIANA JAHAIRA	ASISTENTE 2 DE COOP. INTERNACIONAL NO REEMBOLSABLE	01/03/2023	817.00	9,804.00	68.06	816.67	68.08	817.00	37.50	450.00	ACUMULA	99.27	1,191.19	169.00	0.00	0.00	1,089.90	13,247.86
					$ 4,801.00	$ 57,612.00	$ 399.92	$ 4,799.08	$ 400.08	$ 4,801.00	$ 112.50	$ 1,350.00		$ 583.32	$ 6,999.86	$ 507.00	$ -	$ -	$ 6,296.83	$ 76,068.94

NRO.	DIRECCION DE COMUNICACIÓN SOCIAL			FECHA DE INGRESO	REMUNERACIÓN		FONDOS DE RESERVA		DÉCIMO TERCERO		DÉCIMO CUARTO		OBSERVACIÓN	APORTE PATRONAL		VESTUARIO	EQUIPO DE PROTECCIÓN	SEGURO	TOTAL DE GASTO	
	IDENTIFICACIÓN	NOMBRES Y APELLIDOS	CARGO		RMU MENSUAL	RMU ANUAL	MENSUAL	ANUAL	MENSUAL	ANUAL	MENSUAL	ANUAL		MENSUAL	ANUAL				MENSUAL	ANUAL
52	0801564451	SOLIS CHICHANDE MARIA ELINA	DIRECTOR DE COMUNICACION	5/19/2023	2308.00	27,696.00	192.26	2,307.08	192.33	2,308.00	37.50	450.00	ACUMULA	280.42	3,365.06	169.00	0.00	0.00	3,010.51	36,295.14
53	0801499054	MEZA QUIÑONEZ DORA ANABEL	JEFE DE COMUNICACION SOCIAL E IN	2/1/2011	2034.00	24,408.00	169.43	2,033.19	169.50	2,034.00	37.50	450.00	ACUMULA	247.13	2,965.57	169.00	0.00	0.00	2,657.56	32,059.76
54	0800798035	CORTES CHILLAMBO EDWIN ERNESTO	PERIODISTA	1/1/2010	1086.00	13,032.00	90.46	1,085.57	90.50	1,086.00	37.50	450.00	ACUMULA	131.95	1,583.39	169.00	0.00	0.00	1,436.41	17,405.95
55	0918822107	CARRIEL MARTINEZ BETSY IVANA	ANALISTA JUNIOR DE COMUNICACIO	9/13/2019	1212.00	14,544.00	100.96	1,211.52	101.00	1,212.00	37.50	450.00	ACUMULA	147.26	1,767.10	169.00	0.00	0.00	1,598.72	19,353.61
56	0803142090	SOSA MENDEZ CARLOS OMAR	ANALISTA JUNIOR DE COMUNICACIO	5/15/2019	1212.00	14,544.00	100.96	1,211.52	101.00	1,212.00	37.50	450.00	ACUMULA	147.26	1,767.10	169.00	0.00	0.00	1,598.72	19,353.61
57	VACANTE		ASISTENTE 2 DE PERIODISMO		817.00	9,804.00	68.06	816.67	68.08	817.00	37.50	450.00	ACUMULA	99.27	1,191.19	169.00	0.00	0.00	1,089.90	13,247.86
58	0803239854	CHERE QUIÑONEZ ANDREA JEANNINE	PERIODISTA	1/12/2023	1086.00	13,032.00	90.46	1,085.57	90.50	1,086.00	37.50	450.00	ACUMULA	131.95	1,583.39	169.00	0.00	0.00	1,436.41	17,405.95
59		NN (HOLGUIN CEDEÑO CARLOS ANDRES) Acción de protección	ANALISTA DE COMUNICACIÓN		1212.00	14,544.00	100.96	1,211.52	101.00	1,212.00	37.50	450.00	ACUMULA	147.26	1,767.10	169.00	0.00	0.00	1,598.72	19,353.61
60	0803751601	QUIJIJE BONES RONALD DARIO	ANALISTA JUNIOR DE PROTOCOLO	12/1/2014	1212.00	14,544.00	100.96	1,211.52	101.00	1,212.00	37.50	450.00	ACUMULA	147.26	1,767.10	169.00	0.00	0.00	1,598.72	19,353.61
61	0801822065	IZQUIERDO MINA JOSE CLEMENTE	ASISTENTE	1/1/2003	527.00	6,324.00	43.90	526.79	43.92	527.00	37.50	450.00	ACUMULA	64.03	768.37	169.00	0.00	0.00	716.35	8,765.16
62	0802060061	QUINTERO VALENCIA ANTHONY MAX	WEB MASTER	10/1/2009	733.00	8,796.00	61.06	732.71	61.08	733.00	37.50	450.00	ACUMULA	89.06	1,068.71	169.00	0.00	0.00	981.70	11,949.42
63	0803751932	ARBOLEDA OREJUELA JORDAN ANTON	WEB MASTER	8/12/2019	733.00	8,796.00	61.06	732.71	61.08	733.00	37.50	450.00	NO ACUMULA	89.06	1,068.71	169.00	0.00	0.00	981.70	11,949.42
64	0803253996	BALLESTEROS SANTOS ANDRES JONATH	DISEÑADOR GRAFICO	4/1/2016	733.00	8,796.00	61.06	732.71	61.08	733.00	37.50	450.00	NO ACUMULA	89.06	1,068.71	169.00	0.00	0.00	981.70	11,949.42
65	1723120497	GUANOTUÑA LASCANO PATRICIO ART	DISEÑADOR GRAFICO	11/1/2016	733.00	8,796.00	61.06	732.71	61.08	733.00	37.50	450.00	ACUMULA	89.06	1,068.71	169.00	0.00	0.00	981.70	11,949.42
66	0802120030	PALACIOS MORCILLO PAUL	CAMAROGRAFO	6/3/2019	733.00	8,796.00	61.06	732.71	61.08	733.00	37.50	450.00	ACUMULA	89.06	1,068.71	169.00	0.00	0.00	981.70	11,949.42
					$ 16,371.00	$ 196,452.00	$ 1,363.70	$ 16,364.45	$ 1,364.25	$ 16,371.00	$ 562.50	$ 6,750.00		$ 1,989.08	$ 23,868.92	$ 2,535.00	$ -	$ -	$ 21,650.53	$ 262,341.37

NRO.	DIRECCION ADMINISTRATIVA			FECHA DE INGRESO	REMUNERACIÓN		FONDOS DE RESERVA		DÉCIMO TERCERO		DÉCIMO CUARTO		OBSERVACIÓN	APORTE PATRONAL		VESTUARIO	EQUIPO DE PROTECCIÓN	SEGURO	TOTAL DE GASTO	
	IDENTIFICACIÓN	NOMBRES Y APELLIDOS	CARGO		RMU MENSUAL	RMU ANUAL	MENSUAL	ANUAL	MENSUAL	ANUAL	MENSUAL	ANUAL		MENSUAL	ANUAL				MENSUAL	ANUAL
67	0800584930	AGUILAR OLMEDO LUIS GUILLERMO	DIRECTOR ADMINISTRATIVO	5/16/2023	2308.00	27,696.00	192.26	2,307.08	192.33	2,308.00	37.50	450.00	ACUMULA	280.42	3,365.06	169.00	0.00	0.00	3,010.51	36,295.14
68	0850025867	MOJARRANGO DIAZ MARIA EMILIA	ASISTENTE 2 ADMIISTRATIVO	7/1/2019	817.00	9,804.00	68.06	816.67	68.08	817.00	37.50	450.00	ACUMULA	99.27	1,191.19	169.00	0.00	0.00	1,089.90	13,247.86
69	0802785915	ORTIZ GARCIA EDER EDUARDO	ANALISTA JUNIOR ADMINISTRATIVO	8/12/2019	1212.00	14,544.00	100.96	1,211.52	101.00	1,212.00	37.50	450.00	ACUMULA	147.26	1,767.10	169.00	0.00	0.00	1,598.72	19,353.61
70	0802537654	CONFORME QUIÑONEZ FREDDY EDUAR	ANALISTA JUNIOR ADMINISTRATIVO	7/9/2019	1212.00	14,544.00	100.96	1,211.52	101.00	1,212.00	37.50	450.00	ACUMULA	147.26	1,767.10	169.00	0.00	0.00	1,598.72	19,353.61
71	0803152867	BONE RODRIGUEZ RAMON ORLANDO	AUXILIAR DE APOYO ADMINISTRATIVO	3/1/2023	527.00	6,324.00	43.90	526.79	43.92	527.00	37.50	450.00	ACUMULA	64.03	768.37	169.00	0.00	0.00	716.35	8,765.16
72	0801708801	ARROYO VIVERO GABRIELITO CALLETA	AUXILIAR 3 ADMINISTRATIVO	9/1/2015	675.00	8,100.00	56.23	674.73	56.25	675.00	37.50	450.00	ACUMULA	82.01	984.15	169.00	0.00	0.00	906.99	11,052.88
73	0801685512	FIGUEROA BAUTISTA YANY ALANA- Rein	TECNICO EN PROCESOS ADMINISTRAT	6/1/2015	1086.00	13,032.00	90.46	1,085.57	90.50	1,086.00	37.50	450.00	ACUMULA	131.95	1,583.39	169.00	0.00	0.00	1,436.41	17,405.95
74	0801003765	MONTAÑO GUERRERO SEGUNDO ARTURO-Reintegro	ASISTENTE 1 DE SERVICIOS GENERALES	05/07/202023	733.00	8,796.00	61.06	732.71	61.08	733.00	37.50	450.00	ACUMULA	89.06	1,068.71	169.00	0.00	0.00	981.70	11,949.42
75		NN (BONE CASTILLO LUCY ODALIA) Acción de protección	AUXILIAR DE SERVICIOS		527.00	6,324.00	43.90	526.79	43.92	527.00	37.50	450.00	ACUMULA	64.03	768.37	169.00	0.00	0.00	716.35	8,765.16
76		NN (TELLO CAGUA MARJORIE IVONNE) Acción de protección	ASISTENTE ADMINISTRATIVO		733.00	8,796.00	61.06	732.71	61.08	733.00	37.50	450.00	ACUMULA	89.06	1,068.71	169.00	0.00	0.00	981.70	11,949.42
77	0800572380	ALVAREZ SANCHEZ ROBERT HIPOLITO	LIQUIDADOR	6/1/1989	1412.00	16,944.00	117.62	1,411.44	117.67	1,412.00	37.50	450.00	ACUMULA	171.56	2,058.70	169.00	0.00	0.00	1,856.34	22,445.13
78	0801562489	GRUEZO VIDAL MARIBEL	ESPECIALISTA DE CONTROL DE BIENES	5/17/2019	1676.00	20,112.00	139.61	1,675.33	139.67	1,676.00	37.50	450.00	ACUMULA	203.63	2,443.61	169.00	0.00	0.00	2,196.41	26,525.94
79	0802238857	ZAMBRANO CORONEL VERONICA JOH	ASISTENTE 2 DE CONTROL DE BIENES Y	7/1/2019	817.00	9,804.00	68.06	816.67	68.08	817.00	37.50	450.00	ACUMULA	99.27	1,191.19	169.00	0.00	0.00	1,089.90	13,247.86
80		NN (ALMACHY GUAMANI NELSON RODRIGO) Acción de protección	ASISTENTE ADMINISTRATIVO		585.00	7,020.00	48.73	584.77	48.75	585.00	37.50	450.00	ACUMULA	71.08	852.93	169.00	0.00	0.00	791.06	9,661.70
81	0802471623	RAMIREZ OBANDO MIGUEL ANGEL	ANALISTA SENIOR DEL PARQUE AUTOM	6/13/2019	1412.00	16,944.00	117.62	1,411.44	117.67	1,412.00	37.50	450.00	ACUMULA	171.56	2,058.70	169.00	0.00	0.00	1,856.34	22,445.13
82	0803064302	QUINTERO ORTIZ CRISTINA MARYLIN	ASISTENTE 2 DE TALLER MECANICO	7/3/2019	817.00	9,804.00	68.06	816.67	68.08	817.00	37.50	450.00	ACUMULA	99.27	1,191.19	169.00	0.00	0.00	1,089.90	13,247.86
83	0801882572	ESTUPIÑAN MARTINEZ WALTER JEFFREY	ASISTENTE 2 DE PARQUE AUTOMOTOR	7/1/2019	817.00	9,804.00	68.06	816.67	68.08	817.00	37.50	450.00	ACUMULA	99.27	1,191.19	169.00	0.00	0.00	1,089.90	13,247.86
84	0804372514	SANDOVAL MAZA JAVIER MIGUEL	ASISTENTE 2 DE PARQUE AUTOMOTOR	7/1/2019	817.00	9,804.00	68.06	816.67	68.08	817.00	37.50	450.00	ACUMULA	99.27	1,191.19	169.00	0.00	0.00	1,089.90	13,247.86
85	0803226539	MONCAYO SANCHEZ ERICK DICK	AUXILIAR 3 ADM. DE PARQUE AUTOMO	7/8/2019	675.00	8,100.00	56.23	674.73	56.25	675.00	37.50	450.00	NO ACUMULA	82.01	984.15	169.00	0.00	0.00	906.99	11,052.88
86	0803006311	SAAVEDRA RODRIGUEZ EDGAR ALEXA	ASISTENTE ADMINISTRATIVO	3/1/2023	675.00	8,100.00	56.23	674.73	56.25	675.00	37.50	450.00	ACUMULA	82.01	984.15	169.00	0.00	0.00	906.99	11,052.88
87	0801171836	GUTIERREZ OLAYA MARCO VICENTE	AUXILIAR 2 DE PARQUE AUTOMOTOR Y	6/18/2019	622.00	7,464.00	51.81	621.75	51.83	622.00	37.50	450.00	NO ACUMULA	75.57	906.88	169.00	0.00	0.00	838.72	10,233.63
88		NN (TREJO BAILON ERIKA TATIANA) Acción de protección	ASISTENTE ADMINISTRATIVO		817.00	9,804.00	68.06	816.67	68.08	817.00	37.50	450.00	ACUMULA	99.27	1,191.19	169.00	0.00	0.00	1,089.90	13,247.86
89	0801302753	LUNA GOMEZ CRISTOBAL COLON	ASISTENTE	10/14/2000	527.00	6,324.00	43.90	526.79	43.92	527.00	37.50	450.00	ACUMULA	64.03	768.37	169.00	0.00	0.00	716.35	8,765.16
90	VACANTE		ESPECIALISTA DE ADQUISICIONES		1676.00	20,112.00	139.61	1,675.33	139.67	1,676.00	37.50	450.00	ACUMULA	203.63	2,443.61	169.00	0.00	0.00	2,196.41	26,525.94
91		NN (AROCA LANDAZURI LISSETTE STEFANIA) Acción de protección	ASISTENTE ADMINISTRATIVO		585.00	7,020.00	48.73	584.77	48.75	585.00	37.50	450.00	ACUMULA	71.08	852.93	169.00	0.00	0.00	791.06	9,661.70
					$ 23,760.00	$ 285,120.00	$ 1,979.21	$ 23,750.50	$ 1,980.00	$ 23,760.00	$ 937.50	$ 11,250.00		$ 2,886.84	$ 34,642.08	$ 4,225.00	$ -	$ -	$ 31,543.55	$ 382,747.58

NRO.	DIRECCION DE TECNOLOGIAS DE LA INFORMACION			FECHA DE INGRESO	REMUNERACIÓN		FONDOS DE RESERVA		DÉCIMO TERCERO		DÉCIMO CUARTO		OBSERVACIÓN	APORTE PATRONAL		VESTUARIO	EQUIPO DE PROTECCIÓN	SEGURO	TOTAL DE GASTO	
	IDENTIFICACIÓN	NOMBRES Y APELLIDOS	CARGO		RMU MENSUAL	RMU ANUAL	MENSUAL	ANUAL	MENSUAL	ANUAL	MENSUAL	ANUAL		MENSUAL	ANUAL				MENSUAL	ANUAL

92	0917248213	PAZMIÑO REASCO DANIEL ARMANDO	DIRECTOR DE TECNOLOGIAS DE LA IN	5/18/2023	2308.00	27,696.00	192.26	2,307.08	192.33	2,308.00	37.50	450.00	NO ACUMULA	280.42	3,365.06	169.00	0.00	0.00	3,010.51	36,295.14
93	0801489782	GUTIERREZ VALLEJO CARINA	ASISTENTE	12/1/2004	1086.00	13,032.00	90.46	1,085.57	90.50	1,086.00	37.50	450.00	ACUMULA	131.95	1,583.39	169.00	0.00	0.00	1,436.41	17,405.95
94	0801973033	GARCIA SACOTO FRANCEL XAVIER	JEFE DE SISTEMAS	9/1/2013	2034.00	24,408.00	169.43	2,033.19	169.50	2,034.00	37.50	450.00	ACUMULA	247.13	2,965.57	169.00	0.00	0.00	2,657.56	32,059.76
95	0702653742	GONZAGA YANEZ RUTH ALEXANDRA	ASISTENTE TECNICA DE SISTEMAS	3/1/2006	1212.00	14,544.00	100.96	1,211.52	101.00	1,212.00	37.50	450.00	NO ACUMULA	147.26	1,767.10	169.00	0.00	0.00	1,598.72	19,353.61
96	0802487744	CEDEÑO CANESSA ABRAHAM ISAAC	ASISTENTE 2 DE APLICACIONES Y SISTE	7/1/2019	817.00	9,804.00	68.06	816.67	68.08	817.00	37.50	450.00	NO ACUMULA	99.27	1,191.19	169.00	0.00	0.00	1,089.90	13,247.86
97	0801593112	GOMEZ LADINES FRIKY GEOVANNY	ASISTENTE 2 DE INFRAESTRUCTURAS Y S	9/17/2019	817.00	9,804.00	68.06	816.67	68.08	817.00	37.50	450.00	ACUMULA	99.27	1,191.19	169.00	0.00	0.00	1,089.90	13,247.86
98	0802518712	MONTESDEOCA SILVA RAQUEL VIVIAN	ASISTENTE 2 DE INFRAESTRUCTURAS Y S	9/1/2021	817.00	9,804.00	68.06	816.67	68.08	817.00	37.50	450.00	NO ACUMULA	99.27	1,191.19	169.00	0.00	0.00	1,089.90	13,247.86
99	0803123702	QUINGA OLMEDO MARIA PAMELA	ASISTENTE 1 DE SOPORTE TECNOLOGI	7/11/2019	733.00	8,796.00	61.06	732.71	61.08	733.00	37.50	450.00	ACUMULA	89.06	1,068.71	169.00	0.00	0.00	981.70	11,949.42
100	0802517672	MOSQUERA ARANA HOLGER ROBERTO	TECNICO DE MANTENIMIENTO	1/1/2007	1412.00	16,944.00	117.62	1,411.44	117.67	1,412.00	37.50	450.00	ACUMULA	171.56	2,058.70	169.00	0.00	0.00	1,856.34	22,445.13
101	VACANTE		AUXILIAR 3 DE PROYECTOS TECNOLOGICOS		675.00	8,100.00	56.23	674.73	56.25	675.00	37.50	450.00	ACUMULA	82.01	984.15	169.00	0.00	0.00	906.99	11,052.88
102		NN (ANGULO TREJO MARIA ALEXANDRA) Acción de protección	ASISTENTE DE PROYECTOS TECNOLOGICOS		675.00	8,100.00	56.23	674.73	56.25	675.00	37.50	450.00	ACUMULA	82.01	984.15	169.00	0.00	0.00	906.99	11,052.88
103	0802197533	CAICEDO QUINTERO JOSE LUIS	ASISTENTE 2 DE PROYECTOS TECNOLO	1/9/2017	817.00	9,804.00	68.06	816.67	68.08	817.00	37.50	450.00	ACUMULA	99.27	1,191.19	169.00	0.00	0.00	1,089.90	13,247.86
					$ 13,403.00	$ 160,836.00	$ 1,116.47	$ 13,397.64	$ 1,116.92	$ 13,403.00	$ 450.00	$ 5,400.00		$ 1,628.46	$ 19,541.57	$ 2,028.00	$ -	$ -	$ 17,714.85	$ 214,606.21

NRO.	DIRECCION DE ADMINISTRACION DE TALENTO HUMANO			FECHA DE INGRESO	REMUNERACIÓN		FONDOS DE RESERVA		DÉCIMO TERCERO		DÉCIMO CUARTO		OBSERVACIÓN	APORTE PATRONAL		VESTUARIO	EQUIPO DE PROTECCIÓN	SEGURO	TOTAL DE GASTO	
	IDENTIFICACIÓN	NOMBRES Y APELLIDOS	CARGO		RMU MENSUAL	RMU ANUAL	MENSUAL	ANUAL	MENSUAL	ANUAL	MENSUAL	ANUAL		MENSUAL	ANUAL				MENSUAL	ANUAL
104	0802759415	HOLGUIN MENDOZA DANIELA PATRICI	DIRECTOR(A) DE ADMINISTRACION DE TALENTO HUMANO	5/15/2023	2308.00	27,696.00	192.26	2,307.08	192.33	2,308.00	37.50	450.00	ACUMULA	280.42	3,365.06	169.00	0.00	0.00	3,010.51	36,295.14
105	0802355248	PLAZA AYOVI JOHANNA MARILYN	ANALISTA TALENTO HUMANO CAPA Y EVAL. DESEMPEÑO	8/1/2008	1676.00	20,112.00	139.61	1,675.33	139.67	1,676.00	37.50	450.00	ACUMULA	203.63	2,443.61	169.00	0.00	0.00	2,196.41	26,525.94
106	0802594754	VELASCO BAUTISTA ROCIO VIOLETA	ANALISTA JUNIOR DE DESARROLLO ORGANIZACIONAL	8/16/2019	1212.00	14,544.00	100.96	1,211.52	101.00	1,212.00	37.50	450.00	ACUMULA	147.26	1,767.10	169.00	0.00	0.00	1,598.72	19,353.61
107	0802036343	LOPEZ HIDALGO FERNANDA ELIZABETH	ANALISTA JUNIOR DE DESARROLLO ORGANIZACIONAL	6/19/2019	1212.00	14,544.00	100.96	1,211.52	101.00	1,212.00	37.50	450.00	ACUMULA	147.26	1,767.10	169.00	0.00	0.00	1,598.72	19,353.61
108	1721069647	IGUAGO PERUGACHI PATRICIA ALEXA	ANALISTA JUNIOR DE DESARROLLO ORGANIZACIONAL	10/1/2021	1212.00	14,544.00	100.96	1,211.52	101.00	1,212.00	37.50	450.00	ACUMULA	147.26	1,767.10	169.00	0.00	0.00	1,598.72	19,353.61
109	VACANTE		ASISTENTE 2 DE DESARROLLO ORGANIZACIONAL		817.00	9,804.00	68.06	816.67	68.08	817.00	37.50	450.00	ACUMULA	99.27	1,191.19	169.00	0.00	0.00	1,089.90	13,247.86
110	0801184714	LOOR VALDERRAMA ROXANA ZULEYKA	JEFE DE TALENTO HUMANO	10/18/2010	2034.00	24,408.00	169.43	2,033.19	169.50	2,034.00	37.50	450.00	ACUMULA	247.13	2,965.57	169.00	0.00	0.00	2,657.56	32,059.76
111	0802404954	CORONEL BASURTO DENISSE STEFANIA	ASISTENTE DE ROLES	9/1/2013	1212.00	14,544.00	100.96	1,211.52	101.00	1,212.00	37.50	450.00	ACUMULA	147.26	1,767.10	169.00	0.00	0.00	1,598.72	19,353.61
112	0802268557	MOSQUERA CASTRO MARIA ALEJANDR	ANALISTA JUNIOR NOMINA DE ADM. DE TALENTO HUMANO	7/2/2019	1212.00	14,544.00	100.96	1,211.52	101.00	1,212.00	37.50	450.00	ACUMULA	147.26	1,767.10	169.00	0.00	0.00	1,598.72	19,353.61
113	0802643445	MENA PINO FANNY ELIZABETH	ANALISTA JUNIOR DE ADMINISTRACION TALENTO HUMANO	1/15/2021	1212.00	14,544.00	100.96	1,211.52	101.00	1,212.00	37.50	450.00	ACUMULA	147.26	1,767.10	169.00	0.00	0.00	1,598.72	19,353.61
114	0802128033	AGUAYO DAZA ANDREINA VALERIA	ANALISTA 2 DE ADMINISTRACION DE TALENTO HUMANO	2/3/2020	986.00	11,832.00	82.13	985.61	82.17	986.00	37.50	450.00	NO ACUMULA	119.80	1,437.59	169.00	0.00	0.00	1,307.60	15,860.19
115	0801692369	ESTUPIÑAN FALCONES DENISSE MERCE	ANALISTA 2 DE ADMINISTRACION DE TALENTO HUMANO	2/3/2020	986.00	11,832.00	82.13	985.61	82.17	986.00	37.50	450.00	ACUMULA	119.80	1,437.59	169.00	0.00	0.00	1,307.60	15,860.19
116	VACANTE		ASISTENTE 2 DE ADMINISTRACION DE TALENTO HUMANO		817.00	9,804.00	68.06	816.67	68.08	817.00	37.50	450.00	ACUMULA	99.27	1,191.19	169.00	0.00	0.00	1,089.90	13,247.86
117	0800802324	TENORIO GUERRERO MELIDA AMALIA	TRABAJADORA SOCIAL	3/2/2004	1676.00	20,112.00	139.61	1,675.33	139.67	1,676.00	37.50	450.00	ACUMULA	203.63	2,443.61	169.00	0.00	0.00	2,196.41	26,525.94
118	2100396676	QUIJIJE QUIÑONEZ ALEXANDRA MONS	ASISTENTE 2 DE BIENESTAR SOCIAL	6/24/2019	817.00	9,804.00	68.06	816.67	68.08	817.00	37.50	450.00	ACUMULA	99.27	1,191.19	169.00	0.00	0.00	1,089.90	13,247.86
119	VACANTE		ANALISTA 1 DE TRABAJO SOCIAL		901.00	10,812.00	75.05	900.64	75.08	901.00	37.50	450.00	ACUMULA	109.47	1,313.66	169.00	0.00	0.00	1,198.11	14,546.30
120	VACANTE		COORDINADOR TECNICO DE SEGURIDAD Y SALUD OCUPACIONAL		2034.00	24,408.00	169.43	2,033.19	169.50	2,034.00	37.50	450.00	ACUMULA	247.13	2,965.57	169.00	0.00	0.00	2,657.56	32,059.76
121	0800876120	VELASCO ANGULO FELIX ALBERTO-Reintegro	JEFE DE SSGSO	9/1/2021	2034.00	24,408.00	169.43	2,033.19	169.50	2,034.00	37.50	450.00	ACUMULA	247.13	2,965.57	169.00	0.00	0.00	2,657.56	32,059.76
122	0800825622	VALDEZ VALENCIA TOBIAS JOFFRE	ANALISTA DE RIESGO LABORAL	1/1/2013	1676.00	20,112.00	139.61	1,675.33	139.67	1,676.00	37.50	450.00	ACUMULA	203.63	2,443.61	169.00	0.00	0.00	2,196.41	26,525.94
123	0800429870	TORO ZAMBONINO OSWALDO MEDAR	MEDICO	7/9/2019	1676.00	20,112.00	139.61	1,675.33	139.67	1,676.00	37.50	450.00	ACUMULA	203.63	2,443.61	169.00	0.00	0.00	2,196.41	26,525.94
124	0801248758	CASTILLO WILA HIPOLITO OFENIZ	ANALISTA 2 DE PSICOLOGIA FAMILIAR	6/13/2019	986.00	11,832.00	82.13	985.61	82.17	986.00	37.50	450.00	NO ACUMULA	119.80	1,437.59	169.00	0.00	0.00	1,307.60	15,860.19
125	0802243402	ZUÑIGA SOSA KATIUSKA MARIUXI	ASISTENTE 2 DE SEGURIDAD Y SALUD OCUPACIONAL	4/8/2013	817.00	9,804.00	68.06	816.67	68.08	817.00	37.50	450.00	ACUMULA	99.27	1,191.19	169.00	0.00	0.00	1,089.90	13,247.86
126	1310030018	CEDEÑO CEDEÑO MARJORIE	ENFERMERA	2/2/2002	817.00	9,804.00	68.06	816.67	68.08	817.00	37.50	450.00	ACUMULA	99.27	1,191.19	169.00	0.00	0.00	1,089.90	13,247.86
127	0803514157	QUIÑONEZ ALAVA MAYER SANTIAGO	ESPECIALISTA DE SEGURIDAD Y SALUD OCUPACIONAL	2/1/2020	1676.00	20,112.00	139.61	1,675.33	139.67	1,676.00	37.50	450.00	ACUMULA	203.63	2,443.61	169.00	0.00	0.00	2,196.41	26,525.94
128	VACANTE		ANALISTA 1 DE SEGURIDAD Y SALUD OCUPACIONAL		901.00	10,812.00	75.05	900.64	75.08	901.00	37.50	450.00	ACUMULA	109.47	1,313.66	169.00	0.00	0.00	1,198.11	14,546.30
TOTAL					$ 32,907.00	$ 394,884.00	$ 2,741.15	$ 32,893.84	$ 2,742.25	$ 32,907.00	$ 937.50	$ 11,250.00		$ 3,998.20	$ 47,978.41	$ 4,225.00	$ -	$ -	$ 43,326.10	$ 524,138.24

NRO.	PROGRAMA 120			FECHA DE INGRESO	REMUNERACIÓN		FONDOS DE RESERVA		DÉCIMO TERCERO		DÉCIMO CUARTO		OBSERVACIÓN	APORTE PATRONAL		VESTUARIO	EQUIPO DE PROTECCIÓN PERSONA	SEGURO	TOTAL DE GASTO	
	DIRECCION FINANCIERA																			
	IDENTIFICACIÓN	NOMBRES Y APELLIDOS	CARGO		RMU MENSUAL	RMU ANUAL	MENSUAL	ANUAL	MENSUAL	ANUAL	MENSUAL	ANUAL		MENSUAL	ANUAL				MENSUAL	ANUAL
129	0801574864	VELASCO ANGULO CECILIA ESTHER	DIRECTOR FINANCIERO	5/15/2023	2308.00	27,696.00	192.26	2,307.08	192.33	2,308.00	37.50	450.00	ACUMULA	280.42	3,365.06	169.00	0.00	0.00	3,010.51	36,295.14
130	0802170712	CHUCEZ FIGUEROA JHON NEILCER - Comisión de Servicios sin remuneración	ESPECIALISTA FINANCIERO	3/1/2010	1676.00	20,112.00	139.61	1,675.33	139.67	1,676.00	37.50	450.00	NO ACUMULA	203.63	2,443.61	169.00	0.00	0.00	2,196.41	26,525.94
131		NN (Partida de reintegro)	ANALISTA FINANCIERO		1212.00	14,544.00	100.96	1,211.52	101.00	1,212.00	37.50	450.00	ACUMULA	147.26	1,767.10	169.00	0.00	0.00	1,598.72	19,353.61
132	0802169904	SANCHEZ ESPIN AURORA MARIA	ANALISTA JUNIOR FINANCIERO	1/1/2001	1212.00	14,544.00	100.96	1,211.52	101.00	1,212.00	37.50	450.00	ACUMULA	147.26	1,767.10	169.00	0.00	0.00	1,598.72	19,353.61
133	0801522871	GALARRAGA BALLESTEROS GINA GERN	JEFE DE CONTABILIDAD - E	9/1/1989	2034.00	24,408.00	169.43	2,033.19	169.50	2,034.00	37.50	450.00	ACUMULA	247.13	2,965.57	169.00	0.00	0.00	2,657.56	32,059.76
134	1307680155	VERDUGA ANCHUNDIA RUTH NOEMI	CONTADORA MUNICIPAL	9/2/1996	1212.00	14,544.00	100.96	1,211.52	101.00	1,212.00	37.50	450.00	ACUMULA	147.26	1,767.10	169.00	0.00	0.00	1,598.72	19,353.61
135	0801436999	CISNEROS ESTRADA MARIA DEL PILAR	CONTADORA MUNICIPAL	11/1/1988	1212.00	14,544.00	100.96	1,211.52	101.00	1,212.00	37.50	450.00	ACUMULA	147.26	1,767.10	169.00	0.00	0.00	1,598.72	19,353.61
136	0801287376	SANCHEZ ALVARADO LAURA TERESA	CONTADORA MUNICIPAL	12/1/1988	1212.00	14,544.00	100.96	1,211.52	101.00	1,212.00	37.50	450.00	ACUMULA	147.26	1,767.10	169.00	0.00	0.00	1,598.72	19,353.61
137	0801522871	GALARRAGA BALLESTEROS GINA GERN	CONTADORA MUNICIPAL	9/1/1989	1212.00	14,544.00	100.96	1,211.52	101.00	1,212.00	37.50	450.00	ACUMULA	147.26	1,767.10	169.00	0.00	0.00	1,598.72	19,353.61
138	0802888024	QUIÑONEZ PADILLA CLAUDIA MARIUXI - Reinlegro	CONTADORA MUNICIPAL	3/1/2021	1212.00	14,544.00	100.96	1,211.52	101.00	1,212.00	37.50	450.00	ACUMULA	147.26	1,767.10	169.00	0.00	0.00	1,598.72	19,353.61
139	VACANTE		ANALISTA 1 FINANCIERO		901.00	10,812.00	75.05	900.64	75.08	901.00	37.50	450.00	ACUMULA	109.47	1,313.66	169.00	0.00	0.00	1,198.11	14,546.30
140	0803042357	DE LA CRUZ DIAZ GIBETH ALEJANDRA	ANALISTA JUNIOR FINANCIERO	7/9/2019	1212.00	14,544.00	100.96	1,211.52	101.00	1,212.00	37.50	450.00	ACUMULA	147.26	1,767.10	169.00	0.00	0.00	1,598.72	19,353.61
141	0803186105	VALENCIA MARQUEZ VICTORIA MARIB	ASISTENTE 2 DE CONTABILIDAD	8/2/2022	817.00	9,804.00	68.06	816.67	68.08	817.00	37.50	450.00	ACUMULA	99.27	1,191.19	169.00	0.00	0.00	1,089.90	13,247.86
142	0802883710	MOSQUERA GOMEZ MERCEDES ELIZAB	ASISTENTE 2 FINANCIERO	3/1/2023	817.00	9,804.00	68.06	816.67	68.08	817.00	37.50	450.00	ACUMULA	99.27	1,191.19	169.00	0.00	0.00	1,089.90	13,247.86
143	0803406768	GARCIA GARCIA GALO GEOVANNY	TESORERO(A)	5/23/2023	2308.00	27,696.00	192.26	2,307.08	192.33	2,308.00	37.50	450.00	ACUMULA	280.42	3,365.06	169.00	0.00	0.00	3,010.51	36,295.14
144	0801479809	CRUEL ESCOBAR GIOVANNI GENOVEB	ANALISTA JUNIOR DE TESORERIA	2/1/1989	1212.00	14,544.00	100.96	1,211.52	101.00	1,212.00	37.50	450.00	ACUMULA	147.26	1,767.10	169.00	0.00	0.00	1,598.72	19,353.61
145	0802243204	DEMERA GRIJALVA JESSICA BEATRIZ	TECNICA	4/1/2004	1086.00	13,032.00	90.46	1,085.57	90.50	1,086.00	37.50	450.00	ACUMULA	131.95	1,583.39	169.00	0.00	0.00	1,436.41	17,405.95
146	0802536268	CORTEZ VIVA IVAN FERNANDO	ASISTENTE DE TESORERIA	10/1/2010	585.00	7,020.00	48.73	584.77	48.75	585.00	37.50	450.00	ACUMULA	71.08	852.93	169.00	0.00	0.00	791.06	9,661.70
147		NN (AGUIRRE MONTAÑO IVON CLARIBEL) Acción de protección	RECAUDADOR		733.00	8,796.00	61.06	732.71	61.08	733.00	37.50	450.00	ACUMULA	89.06	1,068.71	169.00	0.00	0.00	981.70	11,949.42
148	0802959114	CHICHANDE FALCONES MARCELA IREN	RECAUDADORA	2/1/2019	733.00	8,796.00	61.06	732.71	61.08	733.00	37.50	450.00	ACUMULA	89.06	1,068.71	169.00	0.00	0.00	981.70	11,949.42
149	0801908971	ROJAS TOBAR JACQUELINE ELIZABETH	RECAUDADORA	2/2/2015	733.00	8,796.00	61.06	732.71	61.08	733.00	37.50	450.00	ACUMULA	89.06	1,068.71	169.00	0.00	0.00	981.70	11,949.42

150	0802173641	VILLAVICENCIO ORTEGA MARA JANNI	COORDINADOR TECNICO DE COACTIVAS -E	4/1/2015	2034.00	24,408.00	169.43	2,033.19	169.50	2,034.00	37.50	450.00	ACUMULA	247.13	2,965.57	169.00	0.00	0.00	2,657.56	32,059.76
151	0801669342	GUAGUA VALLECILLA ANGEL LEONAR	TECNICO COACTIVA	4/1/2011	1412.00	16,944.00	117.62	1,411.44	117.67	1,412.00	37.50	450.00	ACUMULA	171.56	2,058.70	169.00	0.00	0.00	1,856.34	22,445.13
152	0802329854	OYARVIDE MARTINEZ ROBERTO CARLO	TECNICO COACTIVA	9/1/2013	1212.00	14,544.00	100.96	1,211.52	101.00	1,212.00	37.50	450.00	ACUMULA	147.26	1,767.10	169.00	0.00	0.00	1,598.72	19,353.61
153	0802173641	VILLAVICENCIO ORTEGA MARA JANNI	ANALISTA JUNIOR DE COACTIVA	4/1/2015	1212.00	14,544.00	100.96	1,211.52	101.00	1,212.00	37.50	450.00	ACUMULA	147.26	1,767.10	169.00	0.00	0.00	1,598.72	19,353.61
154		NN (RODRIGUEZ QUIÑONEZ NELLY IRENE) Acción de protección	ASISTENTE DE COACTIVAS		585.00	7,020.00	48.73	584.77	48.75	585.00	37.50	450.00	ACUMULA	71.08	852.93	169.00	0.00	0.00	791.06	9,661.70
155	0803119130	PALOMINO MARQUEZ LUCETTY BECCIB	AUXILIAR 1 DE COACTIVAS	6/24/2019	585.00	7,020.00	48.73	584.77	48.75	585.00	37.50	450.00	ACUMULA	71.08	852.93	169.00	0.00	0.00	791.06	9,661.70
156	1711472447	ACOSTA CASTRO VERONICA	JEFE DE RENTAS	3/1/2022	2034.00	24,408.00	169.43	2,033.19	169.50	2,034.00	37.50	450.00	ACUMULA	247.13	2,965.57	169.00	0.00	0.00	2,657.56	32,059.76
157	0802656702	FERAUD ALAVA XIOMARA LORENA	RECAUDADORA	1/1/2006	1086.00	13,032.00	90.46	1,085.57	90.50	1,086.00	37.50	450.00	ACUMULA	131.95	1,583.39	169.00	0.00	0.00	1,436.41	17,405.95
158	0803137769	GUTIERREZ SANCHEZ AMI DAYANNA	LIQUIDADOR	6/24/2019	1086.00	13,032.00	90.46	1,085.57	90.50	1,086.00	37.50	450.00	ACUMULA	131.95	1,583.39	169.00	0.00	0.00	1,436.41	17,405.95
159	0801790437	SALAS DIAZ JOSE ENRIQUE	LIQUIDADOR	3/1/2023	1086.00	13,032.00	90.46	1,085.57	90.50	1,086.00	37.50	450.00	ACUMULA	131.95	1,583.39	169.00	0.00	0.00	1,436.41	17,405.95
160	VACANTE		LIQUIDADOR		1086.00	13,032.00	90.46	1,085.57	90.50	1,086.00	37.50	450.00	ACUMULA	131.95	1,583.39	169.00	0.00	0.00	1,436.41	17,405.95
161	0801436999	CISNEROS ESTRADA MARIA DEL PILAR	COORDINADOR TECNICO DE PRESUPUESTO - E	11/1/1988	2034.00	24,408.00	169.43	2,033.19	169.50	2,034.00	37.50	450.00	ACUMULA	247.13	2,965.57	169.00	0.00	0.00	2,657.56	32,059.76
162	0801356395	MACIAS VERA FLOR CARMITA	OFICINISTA	6/1/1988	1212.00	14,544.00	100.96	1,211.52	101.00	1,212.00	37.50	450.00	ACUMULA	147.26	1,767.10	169.00	0.00	0.00	1,598.72	19,353.61
TOTAL					**$ 42,303.00**	**$ 507,636.00**	**$ 3,523.84**	**$ 42,286.08**	**$ 3,525.25**	**$ 42,303.00**	**$ 1,275.00**	**$ 15,300.00**		**$ 5,139.81**	**$ 61,677.77**	**$ 5,746.00**	**$ -**	**$ -**	**$ 55,766.90**	**$ 674,948.85**

NRO.	PROGRAMA 140			FECHA DE INGRESO	REMUNERACIÓN		FONDOS DE RESERVA		DÉCIMO TERCERO		DÉCIMO CUARTO		OBSERVACIÓN	APORTE PATRONAL		VESTUARIO	EQUIPO DE PROTECCIÓN PERSONA	SEGURO	TOTAL DE GASTO	
	DIRECCION DE AVALUOS Y CATASTROS																			
	IDENTIFICACIÓN	NOMBRES Y APELLIDOS	CARGO		RMU MENSUAL	RMU ANUAL	MENSUAL	ANUAL	MENSUAL	ANUAL	MENSUAL	ANUAL		MENSUAL	ANUAL				MENSUAL	ANUAL
163	0800687089	MEJIA VELEZ JULIA ISABEL	DIRECTOR DE AVALUOS Y CATASTRO	2/3/2020	2308.00	27,696.00	192.26	2,307.08	192.33	2,308.00	37.50	450.00	ACUMULA	280.42	3,365.06	169.00	0.00	0.00	3,010.51	36,295.14
164	0802487421	HIDALGO VERA BERTHA DOLORES	TECNICO 2 DE AVALUOS Y CATASTRO	7/1/2008	1212.00	14,544.00	100.96	1,211.52	101.00	1,212.00	37.50	450.00	ACUMULA	147.26	1,767.10	169.00	0.00	0.00	1,598.72	19,353.61
165	0800695421	TELLO APARICIO GUILBERT EZEQUIEL	AVALUADOR CATASTRO	2/15/1987	1086.00	13,032.00	90.46	1,085.57	90.50	1,086.00	37.50	450.00	ACUMULA	131.95	1,583.39	169.00	0.00	0.00	1,436.41	17,405.95
166	0801895590	SIMISTERRA ALBUJA FRIXON BYRON	TECNICO LEVANTAMIENTO INFORMAT	4/1/2006	1212.00	14,544.00	100.96	1,211.52	101.00	1,212.00	37.50	450.00	ACUMULA	147.26	1,767.10	169.00	0.00	0.00	1,598.72	19,353.61
167		NN (BERNAL WEIR MONICA PAOLA) Acción de protección	TECNICO DE AVALUOS Y CASTASTRO		1086.00	13,032.00	90.46	1,085.57	90.50	1,086.00	37.50	450.00	ACUMULA	131.95	1,583.39	169.00	0.00	0.00	1,436.41	17,405.95
168	0802365791	GONZALES VELASCO MARIA FERNANDA - Reintegro	TECNICO DE AVALUOS Y CASTASTRO	7/29/2021	901.00	10,812.00	75.05	900.64	75.08	901.00	37.50	450.00	ACUMULA	109.47	1,313.66	169.00	0.00	0.00	1,198.11	14,546.30
169	0802538165	FARIAS GARZON GALO LEONARDO	TECNICO 3 DE SUELO Y VIVIENDA	1/2/2002	527.00	6,324.00	43.90	526.79	43.92	527.00	37.50	450.00	ACUMULA	64.03	768.37	169.00	0.00	0.00	716.35	8,765.16
170	0802569350	ROSERO BAQUERIZO CARLOS FERNAN	TECNICO DE AVALUOS Y CASTASTRO	5/1/2006	527.00	6,324.00	43.90	526.79	43.92	527.00	37.50	450.00	ACUMULA	64.03	768.37	169.00	0.00	0.00	716.35	8,765.16
171	0802569350	ROSERO BAQUERIZO CARLOS FERNAN	TECNICO DE AVALUOS Y CASTASTRO	5/1/2006	817.00	9,804.00	68.06	816.67	68.08	817.00	37.50	450.00	NO ACUMULA	99.27	1,191.19	169.00	0.00	0.00	1,089.90	13,247.86
172	0802215244	JARAMILLO RIVAS BAYRON ENRIQUE	INSPECTOR DE AVALUOS Y CATASTRO	6/1/2005	733.00	8,796.00	61.06	732.71	61.08	733.00	37.50	450.00	ACUMULA	89.06	1,068.71	169.00	0.00	0.00	981.70	11,949.42
173	0802806851	NAZARENO MORALES EDSON ALBERTO	ASISTENTE 1 ADMINISTRATIVO	6/17/2019	733.00	8,796.00	61.06	732.71	61.08	733.00	37.50	450.00	NO ACUMULA	89.06	1,068.71	169.00	0.00	0.00	981.70	11,949.42
174	0801864109	GUAGUA BERNAL RUTH DE LOURDES	INSPECTOR DE AVALUOS Y CATASTRO	4/1/2006	733.00	8,796.00	61.06	732.71	61.08	733.00	37.50	450.00	ACUMULA	89.06	1,068.71	169.00	0.00	0.00	981.70	11,949.42
176	0801038605	GARCIA SALAZAR CARLOS ALBERTO	ABOGADO	9/1/1990	1412.00	16,944.00	117.62	1,411.44	117.67	1,412.00	37.50	450.00	ACUMULA	171.56	2,058.70	169.00	0.00	0.00	1,856.34	22,445.13
177	0802538165	FARIAS GARZON GALO LEONARDO	TECNICO 3 DE SUELO Y VIVIENDA	1/2/2002	901.00	10,812.00	75.05	900.64	75.08	901.00	37.50	450.00	ACUMULA	109.47	1,313.66	169.00	0.00	0.00	1,198.11	14,546.30
178	0802319376	SANDOVAL REYES KARLA VANESSA	TECNICO 3 DE SUELO Y VIVIENDA	4/1/2006	901.00	10,812.00	75.05	900.64	75.08	901.00	37.50	450.00	ACUMULA	109.47	1,313.66	169.00	0.00	0.00	1,198.11	14,546.30
179	0802215244	JARAMILLO RIVAS BAYRON ENRIQUE	INSPECTOR DE AVALUOS Y CATASTRO	6/1/2005	527.00	6,324.00	43.90	526.79	43.92	527.00	37.50	450.00	ACUMULA	64.03	768.37	169.00	0.00	0.00	716.35	8,765.16
180	0801203860	CAÑOLA GONZALEZ CESAR CLEMENTE	ANALISTA JUNIOR DE GEOMATICA	1/20/2021	1212.00	14,544.00	100.96	1,211.52	101.00	1,212.00	37.50	450.00	ACUMULA	147.26	1,767.10	169.00	0.00	0.00	1,598.72	19,353.61
181	0803784206	CRUEL NAVARRETE VICTOR EMILIO	ANALISTA JUNIOR DE GEOMATICA	4/13/2021	1212.00	14,544.00	100.96	1,211.52	101.00	1,212.00	37.50	450.00	NO ACUMULA	147.26	1,767.10	169.00	0.00	0.00	1,598.72	19,353.61
182	0802319376	SANDOVAL REYES KARLA VANESSA	TECNICO 3 DE SUELO Y VIVIENDA	4/1/2006	527.00	6,324.00	43.90	526.79	43.92	527.00	37.50	450.00	ACUMULA	64.03	768.37	169.00	0.00	0.00	716.35	8,765.16
183	0802576215	PRADO CISNEROS MARIA FERNANDA -	DIBUJANTE	2/13/2017	1086.00	13,032.00	90.46	1,085.57	90.50	1,086.00	37.50	450.00	ACUMULA	131.95	1,583.39	169.00	0.00	0.00	1,436.41	17,405.95
184		NN (SOLORZANO ESMERALDAS MARIA FERNANDA) Acción de protección	AUXILIAR 3 DE TITULARIZACION, LEGALIZACION Y GEOMATICA		675.00	8,100.00	56.23	674.73	56.25	675.00	37.50	450.00	ACUMULA	82.01	984.15	169.00	0.00	0.00	906.99	11,052.88
TOTAL					**$ 20,328.00**	**$ 243,936.00**	**$ 1,693.32**	**$ 20,319.87**	**$ 1,694.00**	**$ 20,328.00**	**$ 787.50**	**$ 9,450.00**		**$ 2,469.85**	**$ 29,638.22**	**$ 3,549.00**	**$ -**	**$ -**	**$ 26,065.68**	**$ 327,221.09**

NRO.	PROGRAMA 210			FECHA DE INGRESO	REMUNERACIÓN		FONDOS DE RESERVA		DÉCIMO TERCERO		DÉCIMO CUARTO		OBSERVACIÓN	APORTE PATRONAL		VESTUARIO	EQUIPO DE PROTECCIÓN PERSONA	SEGURO	TOTAL DE GASTO	
	DIRECCION DE PATRIMONIO Y CULTURA																			
	IDENTIFICACIÓN	NOMBRES Y APELLIDOS	CARGO		RMU MENSUAL	RMU ANUAL	MENSUAL	ANUAL	MENSUAL	ANUAL	MENSUAL	ANUAL		MENSUAL	ANUAL				MENSUAL	ANUAL
185	0801449265	GUIZAMANO BONE JOSE ADISON	DIRECTOR DE PATRIMONIO Y CULTURA	3/1/2008	2308.00	27,696.00	192.26	2,307.08	192.33	2,308.00	37.50	450.00	ACUMULA	280.42	3,365.06	169.00	0.00	0.00	3,010.51	36,295.14
186	0801573007	BRUNO JAIME BETSY SORAYA	SECRETARIA EJECUTIVA	11/1/1992	1412.00	16,944.00	117.62	1,411.44	117.67	1,412.00	37.50	450.00	ACUMULA	171.56	2,058.70	169.00	0.00	0.00	1,856.34	22,445.13
187		NN (MEDINA RIVERO MARGARITA) Acción de protección	SECRETARIA		733.00	8,796.00	61.06	732.71	61.08	733.00	37.50	450.00	ACUMULA	89.06	1,068.71	169.00	0.00	0.00	981.70	11,949.42
188	0801786393	ARROYO ORDOÑEZ JACKSON ANTONI	PROMOTOR CULTURAL	11/7/2014	675.00	8,100.00	56.23	674.73	56.25	675.00	37.50	450.00	ACUMULA	82.01	984.15	169.00	0.00	0.00	906.99	11,052.88
189	0801629387	ALTAFUYA INTRIAGO NARCISA DEL JESI	ANALISTA SENIOR DE BIBLIOTECA	10/1/2009	1412.00	16,944.00	117.62	1,411.44	117.67	1,412.00	37.50	450.00	ACUMULA	171.56	2,058.70	169.00	0.00	0.00	1,856.34	22,445.13
190	JUBILADA		BIBLIOTECARIA			0.00	0.00	0.00	0.00	0.00	37.50	450.00	ACUMULA	0.00	0.00	169.00	0.00	0.00	37.50	619.00
191	0802670075	QUIÑONEZ ANGULO JENNIFER SOLANG	ANALISTA 2 DE PATRIMONIO Y CULTUR	10/1/2009	986.00	11,832.00	82.13	985.61	82.17	986.00	37.50	450.00	ACUMULA	119.80	1,437.59	169.00	0.00	0.00	1,307.60	15,860.19
192	0802047985	SEGURA BENNETT GLENDA MARIA	SECRETARIA	2/1/2009	901.00	10,812.00	75.05	900.64	75.08	901.00	37.50	450.00	ACUMULA	109.47	1,313.66	169.00	0.00	0.00	1,198.11	14,546.30
193	0802091470	TAPIA LARA CARLA PATRICIA - Reintegr	TECNICO EN COMPUTACION	9/19/2014	901.00	10,812.00	75.05	900.64	75.08	901.00	37.50	450.00	ACUMULA	109.47	1,313.66	169.00	0.00	0.00	1,198.11	14,546.30
194	1716995608	ANGULO BAUTISTA MARIA JOSE	ASISTENTE DE LA BIBLIOTECA PARLANT	5/1/2006	527.00	6,324.00	43.90	526.79	43.92	527.00	37.50	450.00	ACUMULA	64.03	768.37	169.00	0.00	0.00	716.35	8,765.16
195	0801632654	MINA OREJUELA LUVIS	PROFESOR DEL CONSERVATORIO	6/1/2003	527.00	6,324.00	43.90	526.79	43.92	527.00	37.50	450.00	ACUMULA	64.03	768.37	169.00	0.00	0.00	716.35	8,765.16
196	1755842257	ECHAVARRIA MOLEON ISSIS	PROFESOR DEL CONSERVATORIO	2/15/2019	817.00	9,804.00	68.06	816.67	68.08	817.00	37.50	450.00	ACUMULA	99.27	1,191.19	169.00	0.00	0.00	1,089.90	13,247.86
197	VACANTE		PROFESOR DEL CONSERVATORIO		817.00	9,804.00	68.06	816.67	68.08	817.00	37.50	450.00	ACUMULA	99.27	1,191.19	169.00	0.00	0.00	1,089.90	13,247.86
198	0802060798	ARROYO PRECIADO JEFRY ANDERSON	PROFESOR DEL CONSERVATORIO	7/1/2006	527.00	6,324.00	43.90	526.79	43.92	527.00	37.50	450.00	ACUMULA	64.03	768.37	169.00	0.00	0.00	716.35	8,765.16
199		NN (MEDINA RIVERO MARGARITA) Acción de protección	SECRETARIA		622.00	7,464.00	51.81	621.75	51.83	622.00	37.50	450.00	ACUMULA	75.57	906.88	169.00	0.00	0.00	838.72	10,233.63
200	0801550245	PRECIADO HERNANDEZ EDWIN ESTUAR	JEFE DE DEPORTES	11/1/2013	2034.00	24,408.00	169.43	2,033.19	169.50	2,034.00	37.50	450.00	ACUMULA	247.13	2,965.57	169.00	0.00	0.00	2,657.56	32,059.76
201	0801449265	GUIZAMANO BONE JOSE ADISON	ANALISTA 1 DE DEPORTES	3/1/2008	901.00	10,812.00	75.05	900.64	75.08	901.00	37.50	450.00	ACUMULA	109.47	1,313.66	169.00	0.00	0.00	1,198.11	14,546.30
202	0801606328	VALLEJO CHICA LUIS EMILIO	ASISTENTE 2 DE DEPORTES	9/18/2019	817.00	9,804.00	68.06	816.67	68.08	817.00	37.50	450.00	ACUMULA	99.27	1,191.19	169.00	0.00	0.00	1,089.90	13,247.86
203	0801864109	GUAGUA BERNAL RUTH DE LOURDES	AUXILIAR DE APOYO ADMINISTRATIVO	4/1/2006	527.00	6,324.00	43.90	526.79	43.92	527.00	37.50	450.00	ACUMULA	64.03	768.37	169.00	0.00	0.00	716.35	8,765.16
204	0801519802	BORJA CASIERRA NEVIL STALIN	AUXILIAR 1 ADMINSTRATIVO	10/1/2005	585.00	7,020.00	48.73	584.77	48.75	585.00	37.50	450.00	ACUMULA	71.08	852.93	169.00	0.00	0.00	791.06	9,661.70
205	0800652430	FERRER MOSQUERA MARIA ISABEL	ASISTENTE DE DEPORTE	1/1/2001	527.00	6,324.00	43.90	526.79	43.92	527.00	37.50	450.00	ACUMULA	64.03	768.37	169.00	0.00	0.00	716.35	8,765.16
206	0802090977	VILLEGAS PARRAGA EUNICE TAMARA	JEFE DEL CENTRO DE LA DIVERSIDAD (	9/1/2013	2034.00	24,408.00	169.43	2,033.19	169.50	2,034.00	37.50	450.00	ACUMULA	247.13	2,965.57	169.00	0.00	0.00	2,657.56	32,059.76
207	0802785840	AÑAPA MARTINEZ ROSALDA	ASISTENTE CENTRO AFRO	5/1/2011	585.00	7,020.00	48.73	584.77	48.75	585.00	37.50	450.00	ACUMULA	71.08	852.93	169.00	0.00	0.00	791.06	9,661.70

208	0801946708	PRIETO ALCIVAR MARJORIE ALEXANDRA - Reintegro	ASISTENTE ADMINISTRATIVO	4/3/2023	675.00	8,100.00	56.23	674.73	56.25	675.00	37.50	450.00	NO ACUMULA	82.01	984.15	169.00	0.00	0.00	906.99	11,052.88
209	0802488239	COTERA ALTAFUYA SANTIAGO STEVE - Reintegro	ANALISTA DE BIENES MUEBLES E INMUE	12/21/2020	1212.00	14,544.00	100.96	1,211.52	101.00	1,212.00	37.50	450.00	ACUMULA	147.26	1,767.10	169.00	0.00	0.00	1,598.72	19,353.61
210	VACANTE		ANALISTA 1 DE PATRIMONIO CULTURAL		901.00	10,812.00	75.05	900.64	75.08	901.00	37.50	450.00	ACUMULA	109.47	1,313.66	169.00	0.00	0.00	1,198.11	14,546.30
211	0801449265	GUIZAMANO BONE JOSE ADISON	ESPECIALISTA DE PATRIMONIO Y CULT	3/1/2008	1676.00	20,112.00	139.61	1,675.33	139.67	1,676.00	37.50	450.00	ACUMULA	203.63	2,443.61	169.00	0.00	0.00	2,196.41	26,525.94
212		NN (CHILA GOMEZ KATHY KATHERINE) Acción de protección	ASISTENTE ADMINISTRATIVO		675.00	8,100.00	56.23	674.73	56.25	675.00	37.50	450.00	ACUMULA	82.01	984.15	169.00	0.00	0.00	906.99	11,052.88
213		NN (GUAGUA QUIÑONEZ ANGEL BISMAR) Acción de protección	PROMOTOR PATRIMONIO CULTURAL		817.00	9,804.00	68.06	816.67	68.08	817.00	37.50	450.00	ACUMULA	99.27	1,191.19	169.00	0.00	0.00	1,089.90	13,247.86
TOTAL					**$ 27,131.00**	**$ 325,572.00**	**$ 2,260.01**	**$ 27,120.15**	**$ 2,260.92**	**$ 27,131.00**	**$ 1,087.50**	**$ 13,050.00**		**$ 3,296.42**	**$ 39,557.00**	**$ 4,901.00**	**$ -**	**$ -**	**$ 36,035.85**	**$ 437,331.15**

NRO.	PROGRAMA 215			FECHA DE INGRESO	REMUNERACIÓN		FONDOS DE RESERVA		DÉCIMO TERCERO		DÉCIMO CUARTO		OBSERVACIÓN	APORTE PATRONAL		VESTUARIO	EQUIPO DE PROTECCIÓN PERSONA	SEGURO	TOTAL DE GASTO	
	DIRECCIÓN DE ECONOMIA INNOVACION Y TURISMO																			
	IDENTIFICACIÓN	NOMBRES Y APELLIDOS	CARGO		RMU MENSUAL	RMU ANUAL	MENSUAL	ANUAL	MENSUAL	ANUAL	MENSUAL	ANUAL		MENSUAL	ANUAL				MENSUAL	ANUAL
214	VACANTE		DIRECTOR DE ECONOMIA INNOVACION Y TURISMO		2,308.00	27,696.00	192.26	2,307.08	192.33	2,308.00	37.50	450.00	ACUMULA	280.42	3,365.06	169.00	0.00	0.00	3,010.51	36,295.14
215		NN (PASQUEL DIAZ JORGE DAVID) Acción de protección	SECRETARIO		817.00	9,804.00	68.06	816.67	68.08	817.00	37.50	450.00	ACUMULA	99.27	1,191.19	169.00	0.00	0.00	1,089.90	13,247.86
216	VACANTE		ANALITA JUNIOR EN PLANIFICACION Y DESARROLLO DE PROYECTOS		1,212.00	14,544.00	100.96	1,211.52	101.00	1,212.00	37.50	450.00	ACUMULA	147.26	1,767.10	169.00	0.00	0.00	1,598.72	19,353.61
217	0801571977	ESTUPIÑAN ANGULO JORGE RAMON	JEFE DE TURISMO	4/1/2005	2034.00	24,408.00	169.43	2,033.19	169.50	2,034.00	37.50	450.00	ACUMULA	247.13	2,965.57	169.00	0.00	0.00	2,657.56	32,059.76
218	VACANTE		ANALISTA JUNIOR DE TURISMO		1,212.00	14,544.00	100.96	1,211.52	101.00	1,212.00	37.50	450.00	ACUMULA	147.26	1,767.10	169.00	0.00	0.00	1,598.72	19,353.61
219	0801645946	SANCHEZ QUIÑONEZ BLANCA GILMA	ASISTENTE 2 DE TURISMO	2/1/2023	817.00	9,804.00	68.06	816.67	68.08	817.00	37.50	450.00	ACUMULA	99.27	1,191.19	169.00	0.00	0.00	1,089.90	13,247.86
220	0802786509	ARROYO VILELA SORAYA NADIENKA - Reintegro	PROMOTOR TURISTICO	12/21/2020	622.00	7,464.00	51.81	621.75	51.83	622.00	37.50	450.00	ACUMULA	75.57	906.88	169.00	0.00	0.00	838.72	10,233.63
221	0801345570	FRANCO QUIÑONEZ ROSA JACQUELIN	ANALISTA JUNIOR DE EMPRENDIMIENT	1/1/2021	1212.00	14,544.00	100.96	1,211.52	101.00	1,212.00	37.50	450.00	ACUMULA	147.26	1,767.10	169.00	0.00	0.00	1,598.72	19,353.61
222	0803392430	CUERO ESPINOZA ELIANA IVANOVA	ASISTENTE 2 DE AGRICULTURA FAMILIA	1/1/2022	817.00	9,804.00	68.06	816.67	68.08	817.00	37.50	450.00	ACUMULA	99.27	1,191.19	169.00	0.00	0.00	1,089.90	13,247.86
223	0802893180	HERNANDEZ MARTINEZ CRISTHIAN ARSE	ANALISTA SENIOR DE AGRICULTURA FA	5/5/2020	1412.00	16,944.00	117.62	1,411.44	117.67	1,412.00	37.50	450.00	ACUMULA	171.56	2,058.70	169.00	0.00	0.00	1,856.34	22,445.13
TOTAL					**$ 12,463.00**	**$ 149,556.00**	**$ 1,038.17**	**$ 12,458.01**	**$ 1,038.58**	**$ 12,463.00**	**$ 375.00**	**$ 4,500.00**		**$ 1,514.25**	**$ 18,171.05**	**$ 1,690.00**	**$ -**	**$ -**	**$ 16,429.01**	**$ 198,838.07**

NRO.	PROGRAMA 310			FECHA DE INGRESO	REMUNERACIÓN		FONDOS DE RESERVA		DÉCIMO TERCERO		DÉCIMO CUARTO		OBSERVACIÓN	APORTE PATRONAL		VESTUARIO	EQUIPO DE PROTECCIÓN PERSONA	SEGURO	TOTAL DE GASTO	
	DIRECCION DE PLANIFICACION Y ORDENAMIENTO TERRITORIAL																			
	IDENTIFICACIÓN	NOMBRES Y APELLIDOS	CARGO		RMU MENSUAL	RMU ANUAL	MENSUAL	ANUAL	MENSUAL	ANUAL	MENSUAL	ANUAL		MENSUAL	ANUAL				MENSUAL	ANUAL
224	0803082577	CARVACHE ZAMBRANO NELLY JANETH	DIRECTOR DE PLANIFICACION	6/3/2019	2308.00	27,696.00	192.26	2,307.08	192.33	2,308.00	37.50	450.00	ACUMULA	280.42	3,365.06	169.00	0.00	0.00	3,010.51	36,295.14
225	0803044528	QUINTERO NAZARENO CAROLINA RAQ	TECNICO PLANIFICACION	11/1/2009	817.00	9,804.00	68.06	816.67	68.08	817.00	37.50	450.00	ACUMULA	99.27	1,191.19	169.00	0.00	0.00	1,089.90	13,247.86
226	0803496173	HERRERA CORDOVA JOHANNA FRANC	ASISTENTE 2 DE PLANIFICACION	8/10/2021	817.00	9,804.00	68.06	816.67	68.08	817.00	37.50	450.00	ACUMULA	99.27	1,191.19	169.00	0.00	0.00	1,089.90	13,247.86
227	0801911249	GALARRAGA MERA TITO ALFREDO- Reintegro	ANALISTA JUNIOR DE PLANIFICACION	12/1/2014	1212.00	14,544.00	100.96	1,211.52	101.00	1,212.00	37.50	450.00	ACUMULA	147.26	1,767.10	169.00	0.00	0.00	1,598.72	19,353.61
228	0802543090	VILELA SANCHEZ DEISY JOHANNA - Reintegro	ASISTENTE ADMINISTRATIVO	3/1/2023	527.00	6,324.00	43.90	526.79	43.92	527.00	37.50	450.00	ACUMULA	64.03	768.37	169.00	0.00	0.00	716.35	8,765.16
229	0801738501	GARZON RIVERA GUSTAVO RAFAEL	COORDINADOR TECNICO DESARROLL	5/15/2023	2034.00	24,408.00	169.43	2,033.19	169.50	2,034.00	37.50	450.00	NO ACUMULA	247.13	2,965.57	169.00	0.00	0.00	2,657.56	32,059.76
230	0801543067	BASS ALARCON KATERINE LUCY	ANALISTA 3 DE PLANIFICACION INSTITU	7/1/2019	1086.00	13,032.00	90.46	1,085.57	90.50	1,086.00	37.50	450.00	ACUMULA	131.95	1,583.39	169.00	0.00	0.00	1,436.41	17,405.95
231	0802129916	ORTEGA ZAMBRANO LUIS FERNANDO	JEFE DE CONTROL DE USO Y OCUPAC	11/1/2013	2034.00	24,408.00	169.43	2,033.19	169.50	2,034.00	37.50	450.00	ACUMULA	247.13	2,965.57	169.00	0.00	0.00	2,657.56	32,059.76
232	0804159788	ESPINOSA ORTIZ PABLO DANIEL	ANALISTA JUNIOR CONTROL DE USO Y	3/1/2022	1212.00	14,544.00	100.96	1,211.52	101.00	1,212.00	37.50	450.00	NO ACUMULA	147.26	1,767.10	169.00	0.00	0.00	1,598.72	19,353.61
233	0803044528	QUINTERO NAZARENO CAROLINA RAQ	AUXILIAR 2 DE USO Y OCUPACION DDE SUELO	11/1/2009	622.00	7,464.00	51.81	621.75	51.83	622.00	37.50	450.00	ACUMULA	75.57	906.88	169.00	0.00	0.00	838.72	10,233.63
234	0802169904	SANCHEZ ESPIN AURORA MARIA	AUXILIAR DE APOYO DE USO Y OCUPACION DE SUELO	1/1/2021	527.00	6,324.00	43.90	526.79	43.92	527.00	37.50	450.00	ACUMULA	64.03	768.37	169.00	0.00	0.00	716.35	8,765.16
235	JUBILADO					0.00	0.00	0.00	0.00	0.00	37.50	450.00	ACUMULA	0.00	0.00	169.00	0.00	0.00	37.50	619.00
236	0802559450	SAAVEDRA CEVALLOS MARCO VINICIO - Reintegro	ESPECIALISTA ORDENAMIENTO TERRITO	4/1/2022	1676.00	20,112.00	139.61	1,675.33	139.67	1,676.00	37.50	450.00	ACUMULA	203.63	2,443.61	169.00	0.00	0.00	2,196.41	26,525.94
237	0803185677	PARRALES TENELEMA RENAN PATRICIO	ANALISTA SENIOR DE ORDENAMIENTO	10/1/2021	1412.00	16,944.00	117.62	1,411.44	117.67	1,412.00	37.50	450.00	ACUMULA	171.56	2,058.70	169.00	0.00	0.00	1,856.34	22,445.13
238	0927998781	YAVAR RODRIGUEZ JORGE CRISTOBAL	ANALISTA 3 CARTOGRAFO	3/2/2020	1086.00	13,032.00	90.46	1,085.57	90.50	1,086.00	37.50	450.00	ACUMULA	131.95	1,583.39	169.00	0.00	0.00	1,436.41	17,405.95
239		NN (BATEOJA PEREA CASTULA MARIA) Acción de protección	ASISTENTE ADMINISTRATIVO		622.00	7,464.00	51.81	621.75	51.83	622.00	37.50	450.00	ACUMULA	75.57	906.88	169.00	0.00	0.00	838.72	10,233.63
240	0803207810	DUQUE QUIÑONEZ IORDAN RAI	COMISARIO DE CONSTRUCCION	5/22/2023	2034.00	24,408.00	169.43	2,033.19	169.50	2,034.00	37.50	450.00	ACUMULA	247.13	2,965.57	169.00	0.00	0.00	2,657.56	32,059.76
241	0802654202	QUIÑONEZ RODRIGUEZ KAREN ROSME	Técnico para temas de Género	11/1/2013	1086.00	13,032.00	90.46	1,085.57	90.50	1,086.00	37.50	450.00	ACUMULA	131.95	1,583.39	169.00	0.00	0.00	1,436.41	17,405.95
242	VACANTE		COORDINADOR TECNICO DE PROYECTOS		2034.00	24,408.00	169.43	2,033.19	169.50	2,034.00	37.50	450.00	ACUMULA	247.13	2,965.57	169.00	0.00	0.00	2,657.56	32,059.76
243	0802262923	CORTEZ ZAMORA HAIRO XAVIER	TECNICO 3 DE PLANIFICACION	1/1/2012	1412.00	16,944.00	117.62	1,411.44	117.67	1,412.00	37.50	450.00	ACUMULA	171.56	2,058.70	169.00	0.00	0.00	1,856.34	22,445.13
244	0802852905	SEGURA MEDRANDA LIZARDO LEONAR	TECNICO 3 DE PLANIFICACION	11/1/2013	1412.00	16,944.00	117.62	1,411.44	117.67	1,412.00	37.50	450.00	ACUMULA	171.56	2,058.70	169.00	0.00	0.00	1,856.34	22,445.13
245	1719038182	FIERRO QUINTANA PAUL DAVID	ANALISTA JUNIOR DE PROYECTOS DE	9/15/2020	1212.00	14,544.00	100.96	1,211.52	101.00	1,212.00	37.50	450.00	NO ACUMULA	147.26	1,767.10	169.00	0.00	0.00	1,598.72	19,353.61
246	0802562926	BALLESTEROS SANTOS GABRIEL ANTON	ANALISTA JUNIOR DE PROYECTOS DE	9/1/2015	1212.00	14,544.00	100.96	1,211.52	101.00	1,212.00	37.50	450.00	ACUMULA	147.26	1,767.10	169.00	0.00	0.00	1,598.72	19,353.61
247	0803079060	GARCIA MEJIA JORGE JOSUE	ANALISTA JUNIOR DE PROYECTOS DE	2/7/2022	1212.00	14,544.00	100.96	1,211.52	101.00	1,212.00	37.50	450.00	ACUMULA	147.26	1,767.10	169.00	0.00	0.00	1,598.72	19,353.61
TOTAL					**$ 29,606.00**	**$ 355,272.00**	**$ 2,466.18**	**$ 29,594.16**	**$ 2,467.17**	**$ 29,606.00**	**$ 900.00**	**$ 10,800.00**		**$ 3,597.13**	**$ 43,165.55**	**$ 4,056.00**	**$ -**	**$ -**	**$ 39,036.48**	**$ 472,493.71**

NRO.	PROGRAMA 320			FECHA DE INGRESO	REMUNERACIÓN		FONDOS DE RESERVA		DÉCIMO TERCERO		DÉCIMO CUARTO		OBSERVACIÓN	APORTE PATRONAL		VESTUARIO	EQUIPO DE PROTECCIÓN PERSONA	SEGURO	TOTAL DE GASTO	
	DIRECCION DE HIGIENE																			
	IDENTIFICACIÓN	NOMBRES Y APELLIDOS	CARGO		RMU MENSUAL	RMU ANUAL	MENSUAL	ANUAL	MENSUAL	ANUAL	MENSUAL	ANUAL		MENSUAL	ANUAL				MENSUAL	ANUAL
248	0802394247	GRAY ACOSTA PAUL WASHINGTON	COMISARIO MUNICIPAL	5/15/2023	2,308.00	27,696.00	192.26	2,307.08	192.33	2,308.00	37.50	450.00	ACUMULA	280.42	3,365.06	169.00	0.00	0.00	3,010.51	36,295.14
249	JUBILADA		SECRETARIA		0.00	0.00	0.00	0.00	0.00	0.00	37.50	450.00	ACUMULA	0.00	0.00	169.00	0.00	0.00	37.50	619.00
250	0803015056	QUIÑONEZ VALENCIA HILDA PILAR	ASISTENTE 1 ADMINISTRATIVO	7/1/2019	733.00	8,796.00	61.06	732.71	61.08	733.00	37.50	450.00	ACUMULA	89.06	1,068.71	169.00	0.00	0.00	981.70	11,949.42
251		NN (CEDEÑO GARCIA SARA DE LOURDES) Acción de protección	ASISTENTE ADMINISTRATIVO		585.00	7,020.00	48.73	584.77	48.75	585.00	37.50	450.00	ACUMULA	71.08	852.93	169.00	0.00	0.00	791.06	9,661.70
252	0803968288	BUSTOS NAZARENO HELLEN GISSELLA	ANALISTA SENIOR DE RESIDUOS SOLID	7/1/2019	1412.00	16,944.00	117.62	1,411.44	117.67	1,412.00	37.50	450.00	ACUMULA	171.56	2,058.70	169.00	0.00	0.00	1,856.34	22,445.13
253	0801430976	CAMACHO QUIÑONEZ CARLOS MANU	ASISTENTE DE RESIDUOS SOLIDOS	7/10/2019	733.00	8,796.00	61.06	732.71	61.08	733.00	37.50	450.00	ACUMULA	89.06	1,068.71	169.00	0.00	0.00	981.70	11,949.42
254	0802375527	PACHITO NAZARENO MARITZA	AUXILIAR DE APOYO ADMINISTRATIVO	7/11/2019	527.00	6,324.00	43.90	526.79	43.92	527.00	37.50	450.00	ACUMULA	64.03	768.37	169.00	0.00	0.00	716.35	8,765.16
255	0850025032	VALDEZ GIRON SABRINA LISBETH	AUXILIAR DE APOYO ADMINISTRATIVO	3/1/2023	527.00	6,324.00	43.90	526.79	43.92	527.00	37.50	450.00	ACUMULA	64.03	768.37	169.00	0.00	0.00	716.35	8,765.16
256	0801798091	CRUZ ZAMBRANO CARLOS MAX	ADMINISTRADOR DEL MERCADO(E)	6/1/2014	1412.00	16,944.00	117.62	1,411.44	117.67	1,412.00	37.50	450.00	ACUMULA	171.56	2,058.70	169.00	0.00	0.00	1,856.34	22,445.13
257		NN (Reintegro)Renunció	MEDICO DE CONTROL DE ALIMENTOS		1,086.00	13,032.00	90.46	1,085.57	90.50	1,086.00	37.50	450.00	ACUMULA	131.95	1,583.39	169.00	0.00	0.00	1,436.41	17,405.95
258	0800800278	TAMA LUGO JEFFERSON FERNANDO	ASISTENTE	10/14/2000	527.00	6,324.00	43.90	526.79	43.92	527.00	37.50	450.00	ACUMULA	64.03	768.37	169.00	0.00	0.00	716.35	8,765.16
259	0800567679	MERA GARCIA ROSA BENEDICTA	INSPECTOR	9/1/1987	817.00	9,804.00	68.06	816.67	68.08	817.00	37.50	450.00	ACUMULA	99.27	1,191.19	169.00	0.00	0.00	1,089.90	13,247.86
260	0802188474	PRADO ESCOBEDO XIOMARA VIVIANA	ANALISTA 1 DE CONTROL DE CALIDAD	2/1/2019	901.00	10,812.00	75.05	900.64	75.08	901.00	37.50	450.00	ACUMULA	109.47	1,313.66	169.00	0.00	0.00	1,198.11	14,546.30
261	0802087437	MACIAS SEGOVIA FELIX RENATO	AUXILIAR DE APOYO ADMINISTRATIVO	8/1/2019	527.00	6,324.00	43.90	526.79	43.92	527.00	37.50	450.00	ACUMULA	64.03	768.37	169.00	0.00	0.00	716.35	8,765.16

262	0801812538	MORAN TORRES KAREN VICTORIA	ANALISTA SENIOR DE CONTROL SANIT	9/1/2009	1412.00	16,944.00	117.62	1,411.44	117.67	1,412.00	37.50	450.00	ACUMULA	171.56	2,058.70	169.00	0.00	0.00	1,856.34	22,445.13
263	0801755885	NOBOA SANTANDER DARLOS DANIEL	ASISTENTE 1 DE CONTROL DE HIGIENE	1/1/2010	733.00	8,796.00	61.06	732.71	61.08	733.00	37.50	450.00	NO ACUMULA	89.06	1,068.71	169.00	0.00	0.00	981.70	11,949.42
264	0850033671	CAICEDO CASTILLO BRITTA VIEDMA	AUXILIAR DE APOYO CONTROL DE HIG	7/1/2019	527.00	6,324.00	43.90	526.79	43.92	527.00	37.50	450.00	ACUMULA	64.03	768.37	169.00	0.00	0.00	716.35	8,765.16
265	0801210980	HURTADO JIMENEZ CARMEN GLORIA	AUXILIAR DE APOYO CONTROL SANITA	7/1/2019	527.00	6,324.00	43.90	526.79	43.92	527.00	37.50	450.00	ACUMULA	64.03	768.37	169.00	0.00	0.00	716.35	8,765.16
266	0804042331	JIMENEZ QUIÑONEZ JEOVANNA FILADE	AUXILIAR DE APOYO CONTROL DE HIG	7/9/2019	527.00	6,324.00	43.90	526.79	43.92	527.00	37.50	450.00	ACUMULA	64.03	768.37	169.00	0.00	0.00	716.35	8,765.16
267	0802596585	PADILLA RODRIGUEZ KENIA ELVIRA	AUXILIAR DE APOYO CONTROL DE HIG	7/1/2019	527.00	6,324.00	43.90	526.79	43.92	527.00	37.50	450.00	ACUMULA	64.03	768.37	169.00	0.00	0.00	716.35	8,765.16
268	0800895476	PLAZA ESTACIO WALTER	AUXILIAR DE APOYO CONTROL DE HIG	7/8/2019	527.00	6,324.00	43.90	526.79	43.92	527.00	37.50	450.00	ACUMULA	64.03	768.37	169.00	0.00	0.00	716.35	8,765.16
269	0802779942	BERMEO CEDEÑO EDUARDO DAVID	AUXILIAR DE APOYO CONTROL DE HIG	7/1/2019	527.00	6,324.00	43.90	526.79	43.92	527.00	37.50	450.00	ACUMULA	64.03	768.37	169.00	0.00	0.00	716.35	8,765.16
270	VACANTE		MEDICO VETERINARIO		901.00	10,812.00	75.05	900.64	75.08	901.00	37.50	450.00	ACUMULA	109.47	1,313.66	169.00	0.00	0.00	1,198.11	14,546.30
271		NN (VIVAR ANDRADE RICARDO DAVID) Acción de protección	SUPERVISOR		585.00	7,020.00	48.73	584.77	48.75	585.00	37.50	450.00	ACUMULA	71.08	852.93	169.00	0.00	0.00	791.06	9,661.70
272	0801008707	AYOVI REALPE DIEGO CALIXTO	ADMINISTRADOR DEL CEMENTERIO	1/5/2004	1412.00	16,944.00	117.62	1,411.44	117.67	1,412.00	37.50	450.00	ACUMULA	171.56	2,058.70	169.00	0.00	0.00	1,856.34	22,445.13
273	0801538133	SANDOVAL MESA YOLANDA PAULINA	AUXILIAR 2 DEL CEMENTERIO	7/1/2019	585.00	7,020.00	48.73	584.77	48.75	585.00	37.50	450.00	ACUMULA	71.08	852.93	169.00	0.00	0.00	791.06	9,661.70
274	0850150301	DELGADO QUIÑONEZ HOOVER ISMAEL	AUXILIAR 2 DEL CEMENTERIO	7/1/2019	585.00	7,020.00	48.73	584.77	48.75	585.00	37.50	450.00	ACUMULA	71.08	852.93	169.00	0.00	0.00	791.06	9,661.70
275	0850264623	RUIZ BAUTISTA ROSA MARIA	AUXILIAR 2 DEL CEMENTERIO	7/1/2019	585.00	7,020.00	48.73	584.77	48.75	585.00	37.50	450.00	ACUMULA	71.08	852.93	169.00	0.00	0.00	791.06	9,661.70
276		NN (CERVANTES CORONEL LIDA ESPERANZA) Acción de protección	TECNICA DEL CEMENTERIO		1212.00	14,544.00	100.96	1,211.52	101.00	1,212.00	37.50	450.00	ACUMULA	147.26	1,767.10	169.00	0.00	0.00	1,598.72	19,353.61
277	0801610155	CABEZAS APARICIO GONZALO ENRIQU	DIRECTOR DE HIGIENE	5/16/2023	2034.00	24,408.00	169.43	2,033.19	169.50	2,034.00	37.50	450.00	ACUMULA	247.13	2,965.57	169.00	0.00	0.00	2,657.56	32,059.76
278	0802113332	CHIPANTIZA SIFUENTE GUADALUPE ROS	AUXILIAR 3 DE COMISARIA MUNICIPAL	9/16/2019	675.00	8,100.00	56.23	674.73	56.25	675.00	37.50	450.00	ACUMULA	82.01	984.15	169.00	0.00	0.00	906.99	11,052.88
279	0803268572	MAFFARE CUERO JEAN CARLOS - Reintegro	AGENTE DE CONTROL MUNICIPAL	12/1/2021	527.00	6,324.00	43.90	526.79	43.92	527.00	37.50	450.00	ACUMULA	64.03	768.37	169.00	0.00	0.00	716.35	8,765.16
280	0803163625	CUERO REINA EDGAR FABIAN - Reintegro	AGENTE DE CONTROL MUNICIPAL	6/1/2022	527.00	6,324.00	43.90	526.79	43.92	527.00	37.50	450.00	ACUMULA	64.03	768.37	169.00	0.00	0.00	716.35	8,765.16
281		NN (ORDOÑEZ LARA JOSE ELIAS) Acción de protección	AGENTE DE CONTROL MUNICIPAL		527.00	6,324.00	43.90	526.79	43.92	527.00	37.50	450.00	ACUMULA	64.03	768.37	169.00	0.00	0.00	716.35	8,765.16
282	0800499113	BATALLAS SIMISTERRA BOGART FRANCISCO- Reintegro	AGENTE DE CONTROL MUNICIPAL	10/3/2022	527.00	6,324.00	43.90	526.79	43.92	527.00	37.50	450.00	ACUMULA	64.03	768.37	169.00	0.00	0.00	716.35	8,765.16
TOTAL					**$ 28,084.00**	**$ 337,008.00**	**$ 2,339.40**	**$ 28,072.77**	**$ 2,340.33**	**$ 28,084.00**	**$ 1,312.50**	**$ 15,750.00**		**$ 3,412.21**	**$ 40,946.47**	**$ 5,915.00**	**$ -**	**$ -**	**$ 37,488.44**	**$ 455,776.24**

NRO.	PROGRAMA 325			FECHA DE INGRESO	REMUNERACIÓN		FONDOS DE RESERVA		DÉCIMO TERCERO		DÉCIMO CUARTO		OBSERVACIÓN	APORTE PATRONAL		VESTUARIO	EQUIPO DE PROTECCIÓN PERSONA	SEGURO	TOTAL DE GASTO	
	DIRECCION DE MEDIO AMBIENTE, ARIDOS Y PETREOS																			
	IDENTIFICACIÓN	NOMBRES Y APELLIDOS	CARGO		RMU MENSUAL	RMU ANUAL	MENSUAL	ANUAL	MENSUAL	ANUAL	MENSUAL	ANUAL		MENSUAL	ANUAL				MENSUAL	ANUAL
283	0803538453	BENALCAZAR CAICEDO ALEX JOHAN	DIRECTOR DE MEDIO AMBIENTE ARIDO	5/16/2023	2308.00	27,696.00	192.26	2,307.08	192.33	2,308.00	37.50	450.00	ACUMULA	280.42	3,365.06	169.00	0.00	0.00	3,010.51	36,295.14
284	0802147686	MORENO SAMANIEGO IVAN RAMIRO	ASISTENTE 1 JURIDICO	2/1/2019	733.00	8,796.00	61.06	732.71	61.08	733.00	37.50	450.00	ACUMULA	89.06	1,068.71	169.00	0.00	0.00	981.70	11,949.42
285	1801345570	FRANCO QUIÑONEZ ROSA JACQUELIN	ANALISTA JUNIOR DE EMPRENDIMIENT	1/1/2001	527.00	6,324.00	43.90	526.79	43.92	527.00	37.50	450.00	ACUMULA	64.03	768.37	169.00	0.00	0.00	716.35	8,765.16
286	0801333808	RAMOS BRAULIO JUANA ELENA	OFICINISTA	10/1/2000	1212.00	14,544.00	100.96	1,211.52	101.00	1,212.00	37.50	450.00	ACUMULA	147.26	1,767.10	169.00	0.00	0.00	1,598.72	19,353.61
287	0801797739	ANGULO QUINTERO PEDRO JOHNNY	TECNICO 2 DE GESTION AMBIENTAL	7/1/2011	1212.00	14,544.00	100.96	1,211.52	101.00	1,212.00	37.50	450.00	ACUMULA	147.26	1,767.10	169.00	0.00	0.00	1,598.72	19,353.61
288	0800606394	CAMPOS ESCOBAR FABIAN DANIEL	TECNICO 1 DE GESTION AMBIENTAL	7/1/2009	1086.00	13,032.00	90.46	1,085.57	90.50	1,086.00	37.50	450.00	ACUMULA	131.95	1,583.39	169.00	0.00	0.00	1,436.41	17,405.95
289	0801577800	NAZARENO BONE JEANELLA ELIZABETH	TECNICO 1 GESTION AMBIENTAL	1/1/2006	1086.00	13,032.00	90.46	1,085.57	90.50	1,086.00	37.50	450.00	ACUMULA	131.95	1,583.39	169.00	0.00	0.00	1,436.41	17,405.95
290	0803462134	CAICEDO CEDEÑO JESSICA STEFANIA Reintegro	ASISTENTE ADMINISTRATIVO	4/1/2015	675.00	8,100.00	56.23	674.73	56.25	675.00	37.50	450.00	ACUMULA	82.01	984.15	169.00	0.00	0.00	906.99	11,052.88
291	0802635516	ESTACIO CAICEDO MARJORIE PAOLA	ANALISTA 3 DE ARIDOS Y PETREOS	1/3/2017	1086.00	13,032.00	90.46	1,085.57	90.50	1,086.00	37.50	450.00	ACUMULA	131.95	1,583.39	169.00	0.00	0.00	1,436.41	17,405.95
292	0801424474	VARGAS GURUMENDI BYRON GEOVA	ANALISTA 2 DE PROYECTOS	2/2/2015	986.00	11,832.00	82.13	985.61	82.17	986.00	37.50	450.00	ACUMULA	119.80	1,437.59	169.00	0.00	0.00	1,307.60	15,860.19
293	0803394873	MORENO SALAZAR MARIA JOSE	ASISTENTE 2 DE GESTION AMBIENTAL	8/1/2019	817.00	9,804.00	68.06	816.67	68.08	817.00	37.50	450.00	ACUMULA	99.27	1,191.19	169.00	0.00	0.00	1,089.90	13,247.86
294		NN (ROSALES MAFFARE ANDREA DEL ROCIO) Acción de protección	TECNICO 1 DE GESTION AMBIENTAL		1086.00	13,032.00	90.46	1,085.57	90.50	1,086.00	37.50	450.00	ACUMULA	131.95	1,583.39	169.00	0.00	0.00	1,436.41	17,405.95
TOTAL					**$ 12,814.00**	**$ 153,768.00**	**$ 1,067.41**	**$ 12,808.87**	**$ 1,067.83**	**$ 12,814.00**	**$ 450.00**	**$ 5,400.00**		**$ 1,556.90**	**$ 18,682.81**	**$ 2,028.00**	**$ -**	**$ -**	**$ 16,956.14**	**$ 205,501.69**

NRO.	DIRECCION DE GESTION DE RIESGOS			FECHA DE INGRESO	REMUNERACIÓN		FONDOS DE RESERVA		DÉCIMO TERCERO		DÉCIMO CUARTO		OBSERVACIÓN	APORTE PATRONAL		VESTUARIO	EQUIPO DE PROTECCI	SEGURO	TOTAL DE GASTO	
	IDENTIFICACIÓN	NOMBRES Y APELLIDOS	CARGO		RMU MENSUAL	RMU ANUAL	MENSUAL	ANUAL	MENSUAL	ANUAL	MENSUAL	ANUAL		MENSUAL	ANUAL				MENSUAL	ANUAL
295	0803134451	PRECIADO SOLIS CHARDING JAVIER	DIRECTOR DE RIESGO	5/17/2023	2308.00	27,696.00	192.26	2,307.08	192.33	2,308.00	37.50	450.00	ACUMULA	280.42	3,365.06	169.00	0.00	0.00	3,010.51	36,295.14
296	0802288787	ESTUPIÑAN TORO BETTO STEWART	ESPECIALISTA DE RIESGO Y CAMBIO C	1/1/2012	1760.00	21,120.00	146.61	1,759.30	146.67	1,760.00	37.50	450.00	ACUMULA	213.84	2,566.08	169.00	0.00	0.00	2,304.61	27,824.38
297	0802320754	MENDEZ MORENO ERNESTO ALONSO	ANALISTA 1 DE GESTION DE RIESGOS	7/1/2019	901.00	10,812.00	75.05	900.64	75.08	901.00	37.50	450.00	ACUMULA	109.47	1,313.66	169.00	0.00	0.00	1,198.11	14,546.30
298	0802257287	SANTOS PALMA GIPSY GABRIELA	ASISTENTE 2 DE RECURSOS NO RENOV	7/1/2019	817.00	9,804.00	68.06	816.67	68.08	817.00	37.50	450.00	ACUMULA	99.27	1,191.19	169.00	0.00	0.00	1,089.90	13,247.86
299	0802111294	SARDINHA INTRIAGO ERIC GEOVANNY - Reintegro	RESP.UNIDAD INTEGRACION GADMCE	2/1/2022	1212.00	14,544.00	100.96	1,211.52	101.00	1,212.00	37.50	450.00	ACUMULA	147.26	1,767.10	169.00	0.00	0.00	1,598.72	19,353.61
300	0801461468	BENDE ESPAÑA SANDOR IVAN	ASISTENTE 1 DE ECU - 911	7/1/2019	733.00	8,796.00	61.06	732.71	61.08	733.00	37.50	450.00	NO ACUMULA	89.06	1,068.71	169.00	0.00	0.00	981.70	11,949.42
301	0801516451	PEÑAFIEL SANTANDER JULIO CESAR	ASISTENTE 1 DE ECU - 911	7/10/2019	733.00	8,796.00	61.06	732.71	61.08	733.00	37.50	450.00	ACUMULA	89.06	1,068.71	169.00	0.00	0.00	981.70	11,949.42
302	0802232165	MARCIAL NAVARRO ANGEL GUSTAVO	ASISTENTE 1 DE ECU - 911	10/2/2017	733.00	8,796.00	61.06	732.71	61.08	733.00	37.50	450.00	ACUMULA	89.06	1,068.71	169.00	0.00	0.00	981.70	11,949.42
303	0801279704	SOLORZANO PLAZA SAMUEL JOSUE	ASISTENTE 1 DE ECU - 911	7/1/2019	733.00	8,796.00	61.06	732.71	61.08	733.00	37.50	450.00	NO ACUMULA	89.06	1,068.71	169.00	0.00	0.00	981.70	11,949.42
304	0802318766	OSTAIZA AVILA IRMA ELIZABETH	ASISTENTE 1 DE ECU - 911	7/6/2019	733.00	8,796.00	61.06	732.71	61.08	733.00	37.50	450.00	ACUMULA	89.06	1,068.71	169.00	0.00	0.00	981.70	11,949.42
305	0803512383	SALVATIERRA GUERRERO ERICK ANDRE	ASISTENTE 1 DE ECU - 911	5/7/2020	733.00	8,796.00	61.06	732.71	61.08	733.00	37.50	450.00	ACUMULA	89.06	1,068.71	169.00	0.00	0.00	981.70	11,949.42
306	0802700757	REYES CHUMO YANELA STEFANIA	ASISTENTE 1 DE ECU - 911	5/6/2020	733.00	8,796.00	61.06	732.71	61.08	733.00	37.50	450.00	ACUMULA	89.06	1,068.71	169.00	0.00	0.00	981.70	11,949.42
307	0803713403	PONCE SOLORZANO MAYRA ALEJANDRA - Reintegro	ASISTENTE 1 DE ECU - 911	1/3/2022	733.00	8,796.00	61.06	732.71	61.08	733.00	37.50	450.00	ACUMULA	89.06	1,068.71	169.00	0.00	0.00	981.70	11,949.42
308	0803464338	VARGAS VALDEZ GABRIELA FERNANDA	ASISTENTE 2 DE GESTION DE RIESGOS	7/1/2019	817.00	9,804.00	68.06	816.67	68.08	817.00	37.50	450.00	ACUMULA	99.27	1,191.19	169.00	0.00	0.00	1,089.90	13,247.86
TOTAL					**$ 13,679.00**	**$ 164,148.00**	**$ 1,139.46**	**$ 13,673.53**	**$ 1,139.92**	**$ 13,679.00**	**$ 525.00**	**$ 6,300.00**		**$ 1,662.00**	**$ 19,943.98**	**$ 2,366.00**	**$ -**	**$ -**	**$ 18,145.38**	**$ 220,110.51**

NRO.	PROGRAMA 360			FECHA DE INGRESO	REMUNERACIÓN		FONDOS DE RESERVA		DÉCIMO TERCERO		DÉCIMO CUARTO		OBSERVACIÓN	APORTE PATRONAL		VESTUARIO	EQUIPO DE PROTECCIÓN PERSONA	SEGURO	TOTAL DE GASTO	
	DIRECCION DE OBRAS PUBLICAS, PARQUES Y ESPACIOS VERDES																			
	IDENTIFICACIÓN	NOMBRES Y APELLIDOS	CARGO		RMU MENSUAL	RMU ANUAL	MENSUAL	ANUAL	MENSUAL	ANUAL	MENSUAL	ANUAL		MENSUAL	ANUAL				MENSUAL	ANUAL
309	0800496952	HOLGUIN LARA HOLGER ANDRES	DIRECTOR DE OBRAS PUBLICAS	5/19/2023	2308.00	27,696.00	192.26	2,307.08	192.33	2,308.00	37.50	450.00	ACUMULA	280.42	3,365.06	169.00	0.00	0.00	3,010.51	36,295.14
310	VACANTE		COORDINADOR TECNICO DE OBRAS PUBLICAS		2034.00	24,408.00	169.43	2,033.19	169.50	2,034.00	37.50	450.00	ACUMULA	247.13	2,965.57	169.00	0.00	0.00	2,657.56	32,059.76
311	0800968232	JIMENEZ ROMERO MAYRA	SECRETARIA	11/1/1988	901.00	10,812.00	75.05	900.64	75.08	901.00	37.50	450.00	ACUMULA	109.47	1,313.66	169.00	0.00	0.00	1,198.11	14,546.30
312	1305222356	BARCIA ROBINZON MARIA ALICIA	SECRETARIA EJECUTIVA	1/1/1986	901.00	10,812.00	75.05	900.64	75.08	901.00	37.50	450.00	ACUMULA	109.47	1,313.66	169.00	0.00	0.00	1,198.11	14,546.30
313	0800809873	RAMIA BUSTOS ROSARIO GUADALUPE	OFICINISTA	9/1/1990	901.00	10,812.00	75.05	900.64	75.08	901.00	37.50	450.00	ACUMULA	109.47	1,313.66	169.00	0.00	0.00	1,198.11	14,546.30
314	VACANTE		ANALISTA 3 DE CONSTRUCCION Y MANTENIMEINTO V		1086.00	13,032.00	90.46	1,085.57	90.50	1,086.00	37.50	450.00	ACUMULA	131.95	1,583.39	169.00	0.00	0.00	1,436.41	17,405.95
315	0801653023	PARODI CORTEZ MAGDALENA DEL RO	ASISTENTE 2 DE CONSTRUCCION Y MA	6/5/2019	817.00	9,804.00	68.06	816.67	68.08	817.00	37.50	450.00	ACUMULA	99.27	1,191.19	169.00	0.00	0.00	1,089.90	13,247.86
316	1759665902	CUERO BRAVO JHON MARCO	AUXILIAR 3 ADMINISTRATIVO	8/7/2019	675.00	8,100.00	56.23	674.73	56.25	675.00	37.50	450.00	ACUMULA	82.01	984.15	169.00	0.00	0.00	906.99	11,052.88
317	0800871725	MITE PLAZA ANGEL MAGNO	TECNICO 3 DE OBRAS PUBLICAS	6/1/1994	1850.00	22,200.00	154.11	1,849.26	154.17	1,850.00	37.50	450.00	ACUMULA	224.78	2,697.30	169.00	0.00	0.00	2,420.55	29,215.56
318	0802300657	SANTILLAN ENRIQUEZ LUIS CARLOS	TECNICO 3 DE OBRAS PUBLICAS	6/1/2012	1412.00	16,944.00	117.62	1,411.44	117.67	1,412.00	37.50	450.00	ACUMULA	171.56	2,058.70	169.00	0.00	0.00	1,856.34	22,445.13
319	0803254044	CEDEÑO CHERE MANUEL HORTELIO	FISCALIZADOR	8/1/2017	1412.00	16,944.00	117.62	1,411.44	117.67	1,412.00	37.50	450.00	ACUMULA	171.56	2,058.70	169.00	0.00	0.00	1,856.34	22,445.13

320	0801823394	GUEVARA VELEZ RICHARD VICENTE	ANALISTA 1 DE PROCESOS ADMINISTR/	4/1/2013	901.00	10,812.00	75.05	900.64	75.08	901.00	37.50	450.00	ACUMULA	109.47	1,313.66	169.00	0.00	0.00	1,198.11	14,546.30
321	0801280926	ANDRADE DIAZ CARLOS FERNANDO	TOPOGRAFO	3/1/2015	901.00	10,812.00	75.05	900.64	75.08	901.00	37.50	450.00	ACUMULA	109.47	1,313.66	169.00	0.00	0.00	1,198.11	14,546.30
322	VACANTE		AUXILIAR DE APOYO DE RESPUESTA INMEDIATA		527.00	6,324.00	43.90	526.79	43.92	527.00	37.50	450.00	ACUMULA	64.03	768.37	169.00	0.00	0.00	716.35	8,765.16
323	0800813339	PROAÑO MINA LUIS ENRIQUE	JEFE DE PARQUES Y JARDINES	9/1/2013	2034.00	24,408.00	169.43	2,033.19	169.50	2,034.00	37.50	450.00	ACUMULA	247.13	2,965.57	169.00	0.00	0.00	2,657.56	32,059.76
324	0801510629	KLINGER ESTUPIÑAN ELBA ESMERALDAS	ANALISTA JUNIOR DE PARQUES Y JARD	5/1/1994	1212.00	14,544.00	100.96	1,211.52	101.00	1,212.00	37.50	450.00	ACUMULA	147.26	1,767.10	169.00	0.00	0.00	1,598.72	19,353.61
325	0801895590	SIMISTERRA ALBUJA FRIXON BYRON		4/1/2006	1086.00	13,032.00	90.46	1,085.57	90.50	1,086.00	37.50	450.00	ACUMULA	131.95	1,583.39	169.00	0.00	0.00	1,436.41	17,405.95
326	0802524108	CAICEDO GOMEZ VERONICA JACQUE	ASISTENTE DE PARQUES Y JARDINES	5/1/2005	527.00	6,324.00	43.90	526.79	43.92	527.00	37.50	450.00	ACUMULA	64.03	768.37	169.00	0.00	0.00	716.35	8,765.16
327	0802086926	ORELLANA OSORIO MIGUEL ANGEL	ANALISTA JUNIOR DE PARQUES Y JARD	6/3/2019	1212.00	14,544.00	100.96	1,211.52	101.00	1,212.00	37.50	450.00	ACUMULA	147.26	1,767.10	169.00	0.00	0.00	1,598.72	19,353.61
TOTAL					**$ 22,697.00**	**$ 272,364.00**	**$ 1,890.66**	**$ 22,687.92**	**$ 1,891.42**	**$ 22,697.00**	**$ 712.50**	**$ 8,550.00**		**$ 2,757.69**	**$ 33,092.23**	**$ 3,211.00**	**$ -**	**$ -**	**$ 29,949.26**	**$ 362,602.15**

NRO.	PROGRAMA 365			FECHA DE INGRESO	RMU MENSUAL	RMU ANUAL	FONDOS DE RESERVA		DÉCIMO TERCERO		DÉCIMO CUARTO		OBSERVACIÓN	APORTE PATRONAL		VESTUARIO	EQUIPO DE PROTECCIÓN PERSONA	SEGURO	TOTAL DE GASTO	
	DIRECCIÓN DE DESARROLLO COMUNITARIO Y ACCION SOCIAL																			
	IDENTIFICACIÓN	NOMBRES Y APELLIDOS	CARGO				MENSUAL	ANUAL	MENSUAL	ANUAL	MENSUAL	ANUAL		MENSUAL	ANUAL				MENSUAL	ANUAL
328	0800881989	DIAZ ITURRE ENA ALEXANDRA	DIRECTOR DESARROLLO COMUNITARI	5/15/2023	2308.00	27,696.00	192.26	2,307.08	192.33	2,308.00	37.50	450.00	ACUMULA	280.42	3,365.06	169.00	0.00	0.00	3,010.51	36,295.14
329	0802253468	CEDEÑO QUIROZ GLADYS MARLENE	ASISTENTE 2 DESARROLLO COMUNITAR	1/1/2007	622.00	7,464.00	51.81	621.75	51.83	622.00	37.50	450.00	ACUMULA	75.57	906.88	169.00	0.00	0.00	838.72	10,233.63
330	0802037440	TORAL LARA NORA CRISTINA	ASISTENTE DEL PATRONATO	1/2/2003	527.00	6,324.00	43.90	526.79	43.92	527.00	37.50	450.00	ACUMULA	64.03	768.37	169.00	0.00	0.00	716.35	8,765.16
331		NN (ORTIZ GASPAR AGAPITO ESEQUIEL) Acción de protección	ASISTENTE DE DESARROLLO COMUNITARIO		585.00	7,020.00	48.73	584.77	48.75	585.00	37.50	450.00	ACUMULA	71.08	852.93	169.00	0.00	0.00	791.06	9,661.70
332		NN (PINCAY VELASCO JEFFERSON RUBEN) Acción de protección	PROMOTOR DE DESARROLLO COMUNITARIO		585.00	7,020.00	48.73	584.77	48.75	585.00	37.50	450.00	ACUMULA	71.08	852.93	169.00	0.00	0.00	791.06	9,661.70
333		NN (YANEZ CAGUA LUIS ELIAS) Acción de protección	PROMOTOR DE DESARROLLO COMUNITARIO		585.00	7,020.00	48.73	584.77	48.75	585.00	37.50	450.00	ACUMULA	71.08	852.93	169.00	0.00	0.00	791.06	9,661.70
334	0803062561	GUEVARA OYARVIDE DANILO ARMANI	COORDINADOR TECNICO DE ACCIOI	7/1/2014	2034.00	24,408.00	169.43	2,033.19	169.50	2,034.00	37.50	450.00	ACUMULA	247.13	2,965.57	169.00	0.00	0.00	2,657.56	32,059.76
335	1310030018	CEDEÑO CEDEÑO MARJORIE SORAIDA	AUXILIAR DE APOYO DE PATRONATO	2/2/2002	527.00	6,324.00	43.90	526.79	43.92	527.00	37.50	450.00	ACUMULA	64.03	768.37	169.00	0.00	0.00	716.35	8,765.16
336	0800874455	MERA SALVATIERRA YOLANDA MARICE	ASISTENTE DEL PATRONATO	4/1/2006	527.00	6,324.00	43.90	526.79	43.92	527.00	37.50	450.00	ACUMULA	64.03	768.37	169.00	0.00	0.00	716.35	8,765.16
337	0801879693	MARQUEZ BONE MANUEL ELIAS	Especialista en Protección Integral de	1/1/2015	1760.00	21,120.00	146.61	1,759.30	146.67	1,760.00	37.50	450.00	ACUMULA	213.84	2,566.08	169.00	0.00	0.00	2,304.61	27,824.38
338	0801605361	VIVAR FRANCO KARINA ELIZABETH	TECNICO 1 CAINAF	8/1/2012	1212.00	14,544.00	100.96	1,211.52	101.00	1,212.00	37.50	450.00	ACUMULA	147.26	1,767.10	169.00	0.00	0.00	1,598.72	19,353.61
339	0801220591	QUIÑONEZ BEDOYA HERMITA NUVIA	PEDAGOGA	4/1/2011	901.00	10,812.00	75.05	900.64	75.08	901.00	37.50	450.00	ACUMULA	109.47	1,313.66	169.00	0.00	0.00	1,198.11	14,546.30
340	0802385815	LASTRE ORTIZ FLOR ALBA - Reintegro	TECNICO INCLUSION SOCIAL	10/2/2017	1212.00	14,544.00	100.96	1,211.52	101.00	1,212.00	37.50	450.00	ACUMULA	147.26	1,767.10	169.00	0.00	0.00	1,598.72	19,353.61
341	0802261719	MOSQUERA MONTAÑO JAVIER ANTONIO	ANALISTA JUNIOR DE LA CASA DE LA J	1/1/2015	1,212.00	14,544.00	100.96	1,211.52	101.00	1,212.00	37.50	450.00	ACUMULA	147.26	1,767.10	169.00	0.00	0.00	1,598.72	19,353.61
342	0916974538	CABRERA SALAS FABRICIO JAVIER - Reintegro	ANALISTA JUNIOR EN PLANIF. DESARR	5/1/2019	1212.00	14,544.00	100.96	1,211.52	101.00	1,212.00	37.50	450.00	NO ACUMULA	147.26	1,767.10	169.00	0.00	0.00	1,598.72	19,353.61
343	0802479352	VIERA MACIAS VANESSA ALEXANDRA - Reintegro	PSICOLOGO FAMILIAR	3/16/2015	1212.00	14,544.00	100.96	1,211.52	101.00	1,212.00	37.50	450.00	ACUMULA	147.26	1,767.10	169.00	0.00	0.00	1,598.72	19,353.61
344	0804341758	RIVADENEIRA BATALLA DOILES NATALIA	ADMINISTRADOR CAINAF	6/3/2019	1412.00	16,944.00	117.62	1,411.44	117.67	1,412.00	37.50	450.00	ACUMULA	171.56	2,058.70	169.00	0.00	0.00	1,856.34	22,445.13
345	VACANTE		AUXILIAR 2 ADMINSTRATIVO		622.00	7,464.00	51.81	621.75	51.83	622.00	37.50	450.00	ACUMULA	75.57	906.88	169.00	0.00	0.00	838.72	10,233.63
346		NN (CEDEÑO BERMUDEZ CIPRIANO JUAN) Acción de protección	ADMINISTRADOR DE CABALLERIZAS		1,412.00	16,944.00	117.62	1,411.44	117.67	1,412.00	37.50	450.00	ACUMULA	171.56	2,058.70	169.00	0.00	0.00	1,856.34	22,445.13
347		NN (GOMEZ GUERRERO LUCIA VIVIANA) Acción de protección	TECNICO 1 DE LA CASA DE LA JUVENTUD		1,212.00	14,544.00	100.96	1,211.52	101.00	1,212.00	37.50	450.00	ACUMULA	147.26	1,767.10	169.00	0.00	0.00	1,598.72	19,353.61
348	0801875394	BEDON ZAMBRANO WILSON ANTONIO - Reintegro	JEFE DE UNIDAD DE PUEBLOS, NACION	11/10/2021	2034.00	24,408.00	169.43	2,033.19	169.50	2,034.00	37.50	450.00	ACUMULA	247.13	2,965.57	169.00	0.00	0.00	2,657.56	32,059.76
349	0803208685	MONTAÑO MENDOZA ANDREA ALEJAI	ANALISTA JUNIOR DE MOVILIDAD HUM	8/19/2019	1212.00	14,544.00	100.96	1,211.52	101.00	1,212.00	37.50	450.00	ACUMULA	147.26	1,767.10	169.00	0.00	0.00	1,598.72	19,353.61
350	0802404111	ANGULO CASTILLO ROSA	TRABAJADORA SOCIAL	7/11/2019	1086.00	13,032.00	90.46	1,085.57	90.50	1,086.00	37.50	450.00	ACUMULA	131.95	1,583.39	169.00	0.00	0.00	1,436.41	17,405.95
351	VACANTE		ASISTENTE 2 CICLO DE VIDA		817.00	9,804.00	68.06	816.67	68.08	817.00	37.50	450.00	ACUMULA	99.27	1,191.19	169.00	0.00	0.00	1,089.90	13,247.86
352	0802265413	REYES HIDALGO MIRIAN INES	Tecnico 1 Desarrollo Comunitario	10/1/2010	1086.00	13,032.00	90.46	1,085.57	90.50	1,086.00	37.50	450.00	ACUMULA	131.95	1,583.39	169.00	0.00	0.00	1,436.41	17,405.95
353	0803005545	VERNAZA MONTAÑO NANCY JESSENIA	ASISTENTE 1 DE DESARROLLO LOCAL	9/1/2015	733.00	8,796.00	61.06	732.71	61.08	733.00	37.50	450.00	ACUMULA	89.06	1,068.71	169.00	0.00	0.00	981.70	11,949.42
354	0800493652	QUIÑONEZ VIZCAINO MARTHA GIOCO	ASISTENTE 1 DESARROLLO COMUNITAR	5/1/2008	585.00	7,020.00	48.73	584.77	48.75	585.00	37.50	450.00	ACUMULA	71.08	852.93	169.00	0.00	0.00	791.06	9,661.70
355	0801861212	NOBOA RUIZ MARIA CONCEPCION	ASISTENTE DE DESARROLLO COMUNIT/	1/1/2006	527.00	6,324.00	43.90	526.79	43.92	527.00	37.50	450.00	ACUMULA	64.03	768.37	169.00	0.00	0.00	716.35	8,765.16
356		NN (SANCHEZ MURILLO RITA DE CASIA) Acción de protección	ASISTENTE ADMINISTRATIVO		585.00	7,020.00	48.73	584.77	48.75	585.00	37.50	450.00	ACUMULA	71.08	852.93	169.00	0.00	0.00	791.06	9,661.70
357	0800796955	MARRETT PORTOCARRERO GRETA LUCI	SECRETARIA	5/11/1984	1212.00	14,544.00	100.96	1,211.52	101.00	1,212.00	37.50	450.00	ACUMULA	147.26	1,767.10	169.00	0.00	0.00	1,598.72	19,353.61
358	0802809368	QUIÑONEZ BENITES CARLA PAOLA	ASISTENTE 1 DESARROLLO COMUNITAR	11/1/2009	585.00	7,020.00	48.73	584.77	48.75	585.00	37.50	450.00	ACUMULA	71.08	852.93	169.00	0.00	0.00	791.06	9,661.70
359	0802889683	VERA BONE VINICIO MIGUEL	COORDINADOR TECNICO DE PARTICI	6/5/2023	2034.00	24,408.00	169.43	2,033.19	169.50	2,034.00	37.50	450.00	ACUMULA	247.13	2,965.57	169.00	0.00	0.00	2,657.56	32,059.76
360	1718633256	MOSQUERA GRACIA KARLA FERNANDA	TECNICO DE APOYO PARTICIPACION	8/19/2019	817.00	9,804.00	68.06	816.67	68.08	817.00	37.50	450.00	ACUMULA	99.27	1,191.19	169.00	0.00	0.00	1,089.90	13,247.86
361	0803039726	MONTAÑO SIMISTERRA CARMEN ALICIA	TECNICO DE APOYO PARTICIPACION CIUDADANA	6/3/2019	817.00	9,804.00	68.06	816.67	68.08	817.00	37.50	450.00	ACUMULA	99.27	1,191.19	169.00	0.00	0.00	1,089.90	13,247.86
362	VACANTE		TECNICO DE APOYO PARTICIPACION CIUDADANA		817.00	9,804.00	68.06	816.67	68.08	817.00	37.50	450.00	ACUMULA	99.27	1,191.19	169.00	0.00	0.00	1,089.90	13,247.86
363		NN (TENORIO AYOVI DENNY) Acción de protección	PROMOTOR DE PARTICIPACION CIUDADANA		675.00	8,100.00	56.23	674.73	56.25	675.00	37.50	450.00	ACUMULA	82.01	984.15	169.00	0.00	0.00	906.99	11,052.88
TOTAL					**$ 37,301.00**	**$ 447,612.00**	**$ 3,107.17**	**$ 37,286.08**	**$ 3,108.42**	**$ 37,301.00**	**$ 1,350.00**	**$ 16,200.00**		**$ 4,532.07**	**$ 54,384.86**	**$ 6,084.00**	**$ -**	**$ -**	**$ 49,398.66**	**$ 598,867.94**
TAL GENERAL					**$ 417,820.50**	**$ 5,013,846.00**	**$ 34,804.45**	**$ 417,653.37**	**$ 34,818.38**	**$ 417,820.50**	**$ 13,575.00**	**$ 162,900.00**		**$ 50,765.19**	**$ 609,182.29**	**$ 61,009.00**	**$ -**	**$ -**	**$ 550,876.52**	**$ 6,682,580.16**

Elaborado por:

Analista de Talento Humano

Revisado por:

Directora de Administración de Talento Humano

GOBIERNO AUTÓNOMO DESCENTRALIZADO MUNICIPAL DEL CANTON ESMERALDAS

UNIDAD ADMINISTRATIVA DE TALENTO HUMANO

DETALLE DEL LISTADO DE SERVIDRES (RÉGIMEN CÓDIGO DE TRABAJO)

DISTRIBUTIVO 2023

		PROGRAMA 110 SECRETARIA GENERAL Y DE CONCEJO			FONDOS DE RESERVA		DECIMO TERCERO		DECIMO CUARTO		APORTE PATRONAL		ALIMENTACIÓN		TIEMPO DE SERVICIO				SUBSIDIO DE ANTIGÜEDAD		SUBSDIO FAMILIAR				BONO	TRANSPORTE MENSUAL	TOTAL TRANSPORTE ANUAL	ROPA DE TRABAJO	IVA ROPA DE TRABAJO	TOTAL ROPA DE TRABAJO	EQUIPO DE PROTECCIÓN PERSONAL	IVA EQUIPO DE PROTECCIÓN	TOTAL EQUIPO DE PROTECCION	SEGURO	TOTAL GASTO	
N°	C.I.	NOMBRES Y APELLIDOS	RMU MENSUAL	RMU ANUAL	F_MENSUAL	F_ANUAL	DT_MENSUAL	DT_ANUAL	DC_MENSUAL	DC_ANUAL	AP_MENSUAL	AP_ANUAL	AL_MENSUAL	AL_ANUAL	FECHA DE INGRESO	HOY	TS_AÑOS	TIEMPO DE SERVICIO	MENSUAL	SA_ANUAL	CARGAS FAMILIARES	SF_MENSUAL	SF_ANUAL	OBSERVACIÓN DE DECIMOS	VACACIONAL				12%			12%			MENSUAL	ANUAL
1	0802010504	GARCES NAZARENO NANCY CHIQUI	817.00	9,804.00	68.06	816.67	68.08	817.00	37.50	450.00	91.10	1,093.15	22.00	264.00	Thursday, October 1, 2009	Wednesday, June 28, 2023	13	13 años 8 meses 27 días	26.55	318.63	0.00	0.00	0.00	ACUMULA	0.00	22.00	264.00	169.00	20.28	189.28	137.36	16.48	153.85	0.00	607.13	7,285.51
2	0800354706	NAZARENO GIRON WILFRIDO ALBERTO	817.00	9,804.00	68.06	816.67	68.08	817.00	37.50	450.00	91.10	1,093.15	22.00	264.00	Thursday, January 1, 2015	Wednesday, June 28, 2023	8	8 años 5 meses 27 días	16.34	196.08	0.00	0.00	0.00	ACUMULA	0.00	22.00	264.00	169.00	20.28	189.28	137.36	16.48	153.85	0.00	607.13	7,285.51
Total			$ 1,634.00	$ 19,608.00	$ 136.11	1,633.35	$ 136.17	$ 1,634.00	$ 75.00	$ 900.00	$ 182.19	$ 2,186.29	$ 44.00	$ 528.00	-	-	$ -	$ -	$ 42.89	$ 514.71	$ -	$ -	$ -	-	$ -	$ 44.00	$ 528.00	$ 338.00	$ 40.56	$ 378.56	$ 274.73	$ 32.97	$ 307.69	$ -	$ 1,214.25	$ 14,571.03
		JUNTA CANTONAL DE PROTECCION DE DERECHO			FONDOS DE RESERVA		DECIMO TERCERO		DECIMO CUARTO		APORTE PATRONAL		ALIMENTACIÓN		TIEMPO DE SERVICIO				SUBSIDIO DE ANTIGÜEDAD		SUBSIDIO FAMILIAR				BONO	TRANSPORTE MENSUAL	TOTAL TRANSPORTE ANUAL	ROPA DE TRABAJO	IVA ROPA DE TRABAJO	TOTAL ROPA DE TRABAJO	EQUIPO DE PROTECCIÓN PERSONAL	IVA EQUIPO DE PROTECCIÓN	TOTAL EQUIPO DE PROTECCION	SEGURO	TOTAL DE GASTO	
N°	C.I.	NOMBRES Y APELLIDOS	RMU MENSUAL	RMU ANUAL	F_MENSUAL	F_ANUAL	DT_MENSUAL	DT_ANUAL	DC_MENSUAL	DC_ANUAL	AP_MENSUAL	AP_ANUAL	AL_MENSUAL	AL_ANUAL	FECHA DE INGRESO	HOY	TS_AÑOS	TIEMPO DE SERVICIO	MENSUAL	SA_ANUAL	CARGAS FAMILIARES2	SF_MENSUAL	SF_ANUAL	OBSERVACIÓN DE DECIMOS	VACACIONAL				12%			12%			MENSUAL	ANUAL
3	0801928615	GOMEZ CASTRO ENRIQUE JACINTO	773.00	9,276.00	64.39	772.69	64.42	773.00	37.50	450.00	86.19	1,034.27	22.00	264.00	Friday, January 1, 2010	Wednesday, June 28, 2023	13	13 años 5 meses 27 días	25.12	301.47	1.00	4.50	54.00	ACUMULA	0.00	22.00	264.00	169.00	20.28	189.28	137.36	16.48	153.85	0.00	607.13	7,285.51
TOTAL			$ 773.00	$ 9,276.00	$ 64.39	772.69	$ 64.42	$ 773.00	$ 37.50	$ 450.00	$ 86.19	$ 1,034.27	$ 22.00	$ 264.00	-	-	$ -	$ -	$ 25.12	$ 301.47	$ 1.00	$ 4.50	$ 54.00	$ -	$ -	$ 22.00	$ 264.00	$ 169.00	$ 20.28	$ 189.28	$ 137.36	$ 16.48	$ 153.85	$ -	$ 607.13	$ 7,285.51
		DIRECCION DE COMUNICACIÓN SOCIAL			FONDOS DE RESERVA		DECIMO TERCERO		DECIMO CUARTO		APORTE PATRONAL		ALIMENTACIÓN		TIEMPO DE SERVICIO				SUBSIDIO DE ANTIGÜEDAD		SUBSIDIO FAMILIAR				BONO	TRANSPORTE MENSUAL	TOTAL TRANSPORTE ANUAL	ROPA DE TRABAJO	IVA ROPA DE TRABAJO	TOTAL ROPA DE TRABAJO	EQUIPO DE PROTECCIÓN PERSONAL	IVA EQUIPO DE PROTECCIÓN	TOTAL EQUIPO DE PROTECCION	SEGURO	TOTAL DE GASTO	
N°	C.I.	NOMBRES Y APELLIDOS	RMU MENSUAL	RMU ANUAL	F_MENSUAL	F_ANUAL	DT_MENSUAL	DT_ANUAL	DC_MENSUAL	DC_ANUAL	AP_MENSUAL	AP_ANUAL	AL_MENSUAL	AL_ANUAL	FECHA DE INGRESO	HOY	TS_AÑOS	TIEMPO DE SERVICIO	MENSUAL	SA_ANUAL	CARGAS FAMILIARES2	SF_MENSUAL	SF_ANUAL	OBSERVACIÓN DE DECIMOS	VACACIONAL				12%			12%			MENSUAL	ANUAL
4	0802829044	ARROYO ARROYO SOLANGE KATHERINE	773.00	9,276.00	64.39	772.69	64.42	773.00	37.50	450.00	86.19	1,034.27	22.00	264.00	Tuesday, February 2, 2021	Wednesday, June 28, 2023	2	2 años 4 meses 26 días	3.87	46.38	0.00	0.00	0.00	ACUMULA	0.00	22.00	264.00	169.00	20.28	189.28	137.36	16.48	153.85	0.00	607.13	7,285.51
5	0802255554	MACIAS MEJIA MARTHA MARICELA	773.00	9,276.00	64.39	772.69	64.42	773.00	37.50	450.00	86.19	1,034.27	22.00	264.00	Wednesday, February 1, 2012	Wednesday, June 28, 2023	11	11 años 4 meses 27 días	21.26	255.09	2.00	9.00	108.00	ACUMULA	0.00	22.00	264.00	169.00	20.28	189.28	137.36	16.48	153.85	0.00	607.13	7,285.51
6	0802271973	QUIÑONEZ CABEZAS KETTY MARIA	773.00	9,276.00	64.39	772.69	64.42	773.00	37.50	450.00	86.19	1,034.27	22.00	264.00	Sunday, September 1, 2013	Wednesday, June 28, 2023	9	9 años 9 meses 27 días	17.39	208.71	0.00	0.00	0.00	ACUMULA	0.00	22.00	264.00	169.00	20.28	189.28	137.36	16.48	153.85	0.00	607.13	7,285.51
TOTAL			$ 2,319.00	$ 27,828.00	$ 193.17	2,318.07	$ 193.25	$ 2,319.00	$ 112.50	$ 1,350.00	$ 258.57	$ 3,102.82	$ 66.00	$ 792.00					$ 42.52	$ 510.18	$ 2.00	$ 9.00	$ 108.00		$ -	$ 66.00	$ 792.00	$ 507.00	$ 60.84	$ 567.84	$ 628.68	49.45	461.54	$ -	$ 1,821.38	$ 21,856.54
		DIRECCIÓN ADMINISTRATIVA			FONDOS DE RESERVA		DECIMO TERCERO		DECIMO CUARTO		APORTE PATRONAL		ALIMENTACIÓN		TIEMPO DE SERVICIO				SUBSIDIO DE ANTIGÜEDAD		SUBSIDIO FAMILIAR				BONO	TRANSPORTE MENSUAL	TOTAL TRANSPORTE ANUAL	ROPA DE TRABAJO	IVA ROPA DE TRABAJO	TOTAL ROPA DE TRABAJO	EQUIPO DE PROTECCIÓN PERSONAL	IVA EQUIPO DE PROTECCIÓN	TOTAL EQUIPO DE PROTECCION	SEGURO	TOTAL DE GASTO	
N°	C.I.	NOMBRES Y APELLIDOS	RMU MENSUAL	RMU ANUAL	F_MENSUAL	F_ANUAL	DT_MENSUAL	DT_ANUAL	DC_MENSUAL	DC_ANUAL	AP_MENSUAL	AP_ANUAL	AL_MENSUAL	AL_ANUAL	FECHA DE INGRESO	HOY	TS_AÑOS	TIEMPO DE SERVICIO	MENSUAL	SA_ANUAL	CARGAS FAMILIARES	SF_MENSUAL	SF_ANUAL	OBSERVACIÓN DE DECIMOS	VACACIONAL				12%			12%			MENSUAL	ANUAL
7	0802859686	CORTEZ QUIÑONEZ AISITA MILENA	906.00	10,872.00	75.47	905.64	75.50	906.00	37.50	450.00	101.02	1,212.23	22.00	264.00	Wednesday, July 1, 2015	Monday, July 31, 2023	8	8 años 30 días	18.12	217.44	1.00	4.50	54.00	ACUMULA	0.00	22.00	264.00	169.00	20.28	189.28	137.36	16.48	153.85	0.00	607.13	7,285.51
8	0803893239	NAZARENO CUERO HOLGER ANTONIO	614.00	7,368.00	51.15	613.75	51.17	614.00	37.50	450.00	68.46	821.53	22.00	264.00	Tuesday, February 1, 2022	Monday, July 31, 2023	1	1 años 5 meses 30 días	1.54	18.42	0.00	0.00	0.00	ACUMULA	0.00	22.00	264.00	169.00	20.28	189.28	137.36	16.48	153.85	0.00	607.13	7,285.51
9	0801476649	ORTIZ ORTIZ FIDEL ERNESTO	773.00	9,276.00	64.39	772.69	64.42	773.00	37.50	450.00	86.19	1,034.27	22.00	264.00	Monday, June 3, 2019	Monday, July 31, 2023	4	4 años 1 meses 28 días	7.73	92.76	0.00	0.00	0.00	ACUMULA	0.00	22.00	264.00	169.00	20.28	189.28	137.36	16.48	153.85	0.00	607.13	7,285.51
10	0802889451	SALAZAR ULLOA VICTOR ENRIQUE	614.00	7,368.00	51.15	613.75	51.17	614.00	37.50	450.00	68.46	821.53	22.00	264.00	Tuesday, February 1, 2022	Monday, July 31, 2023	1	1 años 5 meses 30 días	1.54	18.42	0.00	0.00	0.00	ACUMULA	0.00	22.00	264.00	169.00	20.28	189.28	137.36	16.48	153.85	0.00	607.13	7,285.51
11	0801065665	ANGULO SANCHEZ PREBISTERO	840.09	10,081.08	69.979497	839.753964	70.0075	840.09	37.50	450.00	93.67	1,124.04	22.00	264.00	Saturday, May 10, 1986	Monday, July 31, 2023	37	37 años 2 meses 21 días	77.71	932.50	3.00	13.50	162.00	ACUMULA	0.00	22.00	264.00	169.00	20.28	189.28	137.36	16.48	153.85	0.00	607.13	7,285.51
12	0801944687	AREVALO OREJUELA JORGE OMAR	596.00	7,152.00	49.65	595.76	49.67	596.00	37.50	450.00	66.45	797.45	22.00	264.00	Wednesday, July 1, 2009	Monday, July 31, 2023	14	14 años 30 días	20.86	250.32	2.00	9.00	108.00	ACUMULA	0.00	22.00	264.00	169.00	20.28	189.28	137.36	16.48	153.85	0.00	607.13	7,285.51
13	0801886060	ARROYO GOMEZ CARLOS JACINTO	614.00	7,368.00	51.15	613.75	51.17	614.00	37.50	450.00	68.46	821.53	22.00	264.00	Friday, August 1, 2008	Monday, July 31, 2023	14	14 años 11 meses 30 días	21.49	257.88	2.00	9.00	108.00	ACUMULA	0.00	22.00	264.00	169.00	20.28	189.28	137.36	16.48	153.85	0.00	607.13	7,285.51
14	0801764952	AYOSA CHEME CRISTIAN	614.00	7,368.00	51.15	613.75	51.17	614.00	37.50	450.00	68.46	821.53	22.00	264.00	Friday, October 1, 2010	Monday, July 31, 2023	12	12 años 9 meses 30 días	18.42	221.04	2.00	9.00	108.00	ACUMULA	0.00	22.00	264.00	169.00	20.28	189.28	137.36	16.48	153.85	0.00	607.13	7,285.51
15	0800437253	AYOVI CUELLAR ANGEL SUPERMAN	950.00	11,400.00	79.14	949.62	79.17	950.00	37.50	450.00	105.93	1,271.10	22.00	264.00	Friday, January 1, 2010	Monday, July 31, 2023	13	13 años 6 meses 30 días	30.88	370.50	0.00	0.00	0.00	ACUMULA	0.00	22.00	264.00	169.00	20.28	189.28	137.36	16.48	153.85	0.00	607.13	7,285.51
16	0803466697	BATALLA VIVERO JOHN DAVID	743.00	8,916.00	61.89	742.70	61.92	743.00	37.50	450.00	82.84	994.13	22.00	264.00	Saturday, May 1, 2010	Monday, July 31, 2023	13	13 años 2 meses 30 días	24.15	289.77	0.00	0.00	0.00	ACUMULA	0.00	22.00	264.00	169.00	20.28	189.28	137.36	16.48	153.85	0.00	607.13	7,285.51
	JUBILADO	BATIOJA PORTOCARRERO RUBEN GILBERTO	0.00	0.00	0.00	0.00	0.00	0.00	0.00	0.00	0.00	0.00	0.00	0.00					0.00	0.00	0.00	0.00	0.00			22.00	264.00	169.00	20.28	189.28	137.36	16.48	153.85	0.00	607.13	7,285.51
17	0800828261	BAUTISTA HIDALGO CLEPER OSWALDO	738.00	8,856.00	61.48	737.70	61.50	738.00	37.50	450.00	82.29	987.44	22.00	264.00	Thursday, October 1, 2015	Monday, July 31, 2023	7	7 años 9 meses 30 días	12.92	154.98	0.00	0.00	0.00	ACUMULA	0.00	22.00	264.00	169.00	20.28	189.28	137.36	16.48	153.85	0.00	607.13	7,285.51
18	0801573221	BOLAÑOS COROZO HECTOR DUBLEN	614.00	7,368.00	51.15	613.75	51.17	614.00	37.50	450.00	68.46	821.53	22.00	264.00	Friday, August 1, 2008	Monday, July 31, 2023	14	14 años 11 meses 30 días	21.49	257.88	0.00	0.00	0.00	ACUMULA	0.00	22.00	264.00	169.00	20.28	189.28	137.36	16.48	153.85	0.00	607.13	7,285.51
19	0801509019	BOLAÑOS NAZARENO ARISTOBAL	738.00	8,856.00	61.48	737.70	61.50	738.00	37.50	450.00	82.29	987.44	22.00	264.00	Friday, August 1, 2008	Monday, July 31, 2023	14	14 años 11 meses 30 días	25.83	309.96	0.00	0.00	0.00	ACUMULA	0.00	22.00	264.00	169.00	20.28	189.28	137.36	16.48	153.85	0.00	607.13	7,285.51
20	0801201567	BOLAÑOS NAZARENO JOSE ESTALIN	797.04	9,564.48	66.39	796.72	66.42	797.04	37.50	450.00	88.87	1,066.44	22.00	264.00	Friday, January 1, 1988	Monday, July 31, 2023	35	35 años 6 meses 30 días	69.74	836.89	0.00	0.00	0.00	ACUMULA	0.00	22.00	264.00	169.00	20.28	189.28	137.36	16.48	153.85	0.00	607.13	7,285.51
21	0801935396	CABEZA ESTUPIÑAN CESAR VIDAL	578.00	6,936.00	48.15	577.77	48.17	578.00	37.50	450.00	64.45	773.36	22.00	264.00	Thursday, October 1, 2009	Monday, July 31, 2023	13	13 años 9 meses 30 días	18.79	225.42	0.00	0.00	0.00	ACUMULA	0.00	22.00	264.00	169.00	20.28	189.28	137.36	16.48	153.85	0.00	607.13	7,285.51
22	0801687567	CAMACHO CABEZA CARLOS	708.7	8,504.40	59.03	708.42	59.06	708.70	37.50	450.00	79.02	948.24	22.00	264.00	Saturday, August 1, 1992	Monday, July 31, 2023	30	30 años 11 meses 30 días	53.15	637.83	0.00	0.00	0.00	ACUMULA	0.00	22.00	264.00	169.00	20.28	189.28	137.36	16.48	153.85	0.00	607.13	7,285.51
23	0802277574	CAMPO CASTAÑEDA ALEX FERNANDO	596.00	7,152.00	49.65	595.76	49.67	596.00	37.50	450.00	66.45	797.45	22.00	264.00	Thursday, January 1, 2004	Monday, July 31, 2023	19	19 años 6 meses 30 días	28.31	339.72	2.00	9.00	108.00	ACUMULA	0.00	22.00	264.00	169.00	20.28	189.28	137.36	16.48	153.85	0.00	607.13	7,285.51
24	1723143408	CARRILLO CORONEL JORGE ALFREDO	906.00	10,872.00	75.47	905.64	75.50	906.00	37.50	450.00	101.02	1,212.23	22.00	264.00	Tuesday, January 7, 2020	Monday, July 31, 2023	3	3 años 6 meses 24 días	6.80	81.54	3.00	13.50	162.00	ACUMULA	0.00	22.00	264.00	169.00	20.28	189.28	137.36	16.48	153.85	0.00	607.13	7,285.51
25	0802121566	CASTILLO GUERRERO MIGUEL ANGEL	596.00	7,152.00	49.65	595.76	49.67	596.00	37.50	450.00	66.45	797.45	22.00	264.00	Friday, August 1, 2008	Monday, July 31, 2023	14	14 años 11 meses 30 días	20.86	250.32	3.00	13.50	162.00	ACUMULA	0.00	22.00	264.00	169.00	20.28	189.28	137.36	16.48	153.85	0.00	607.13	7,285.51
26	0703900860	CASTRO TRELLES WILTON ANDRES	738.00	8,856.00	61.48	737.70	61.50	738.00	37.50	450.00	82.29	987.44	22.00	264.00	Sunday, February 1, 2004	Monday, July 31, 2023	19	19 años 5 meses 30 días	35.06	420.66	0.00	0.00	0.00	ACUMULA	0.00	22.00	264.00	169.00	20.28	189.28	137.36	16.48	153.85	0.00	607.13	7,285.51
27	0802229179	CHIPANTIZA SIFUENTES SEGUNDO LORENZ	738.00	8,856.00	61.48	737.70	61.50	738.00	37.50	450.00	82.29	987.44	22.00	264.00	Friday, April 1, 2016	Monday, July 31, 2023	7	7 años 3 meses 30 días	12.92	154.98	1.00	4.50	54.00	ACUMULA	0.00	22.00	264.00	169.00	20.28	189.28	137.36	16.48	153.85	0.00	607.13	7,285.51
28	0802475251	COTERA ANDRADE WILSON JOSE	614.00	7,368.00	51.15	613.75	51.17	614.00	37.50	450.00	68.46	821.53	22.00	264.00	Thursday, October 1, 2009	Monday, July 31, 2023	13	13 años 9 meses 30 días	19.96	239.46	0.00	0.00	0.00	ACUMULA	0.00	22.00	264.00	169.00	20.28	189.28	137.36	16.48	153.85	0.00	607.13	7,285.51
29	0801226796	CUSME GASPAR PEDRO	738.00	8,856.00	61.48	737.70	61.50	738.00	37.50	450.00	82.29	987.44	22.00	264.00	Thursday, October 1, 2015	Monday, July 31, 2023	7	7 años 9 meses 30 días	12.92	154.98	1.00	4.50	54.00	ACUMULA	0.00	22.00	264.00	169.00	20.28	189.28	137.36	16.48	153.85	0.00	607.13	7,285.51
30	0800783201	CUSME GASPAR VICENTE ALFREDO	773.00	9,276.00	64.39	772.69	64.42	773.00	37.50	450.00	86.19	1,034.27	22.00	264.00	Tuesday, January 1, 2013	Monday, July 31, 2023	10	10 años 6 meses 30 días	19.33	231.90	0.00	0.00	0.00	ACUMULA	0.00	22.00	264.00	169.00	20.28	189.28	137.36	16.48	153.85	0.00	607.13	7,285.51
31	0802883991	DIAZ LUNA LEONARDO MIGUEL	596.00	7,152.00	49.65	595.76	49.67	596.00	37.50	450.00	66.45	797.45	22.00	264.00	Saturday, May 1, 2010	Monday, July 31, 2023	13	13 años 2 meses 30 días	19.37	232.44	0.00	0.00	0.00	ACUMULA	0.00	22.00	264.00	169.00	20.28	189.28	137.36	16.48	153.85	0.00	607.13	7,285.51
32	0801035254	ESTUPIÑAN BAMBA TIODULO FAUSTINO	708.7	8,504.40	59.03	708.42	59.06	708.70	37.50	450.00	79.02	948.24	22.00	264.00	Tuesday, September 1, 1992	Monday, July 31, 2023	30	30 años 10 meses 30 días	53.15	637.83	0.00	0.00	0.00	ACUMULA	0.00	22.00	264.00	169.00	20.28	189.28	137.36	16.48	153.85	0.00	607.13	7,285.51
33	0801206749	ESTUPIÑAN CHILA JOSE RUTHER	596.00	7,152.00	49.65	595.76	49.67	596.00	37.50	450.00	66.45	797.45	22.00	264.00	Thursday, July 1, 2010	Monday, July 31, 2023	13	13 años 30 días	19.37	232.44	0.00	0.00	0.00	ACUMULA	0.00	22.00	264.00	169.00	20.28	189.28	137.36	16.48	153.85	0.00	607.13	7,285.51
34	0803518380	GARCIA ZAMBRANO CRISTHIAN EMILIO	596.00	7,152.00	49.65	595.76	49.67	596.00	37.50	450.00	66.45	797.45	22.00	264.00	Tuesday, May 3, 2022	Monday, July 31, 2023	1	1 años 2 meses 28 días	1.49	17.88	0.00	0.00	0.00	NO ACUMULA	0.00	22.00	264.00	169.00	20.28	189.28	137.36	16.48	153.85	0.00	607.13	7,285.51
35	0801709163	GONZALEZ ARCE RAUL MODESTO	614.00	7,368.00	51.15	613.75	51.17	614.00	37.50	450.00	68.46	821.53	22.00	264.00	Monday, May 4, 2015	Monday, July 31, 2023	8	8 años 2 meses 27 días	12.28	147.36	0.00	0.00	0.00	ACUMULA	0.00	22.00	264.00	169.00	20.28	189.28	137.36	16.48	153.85	0.00	607.13	7,285.51
36	0801616657	GRACIA DELGADO PEDRO AUGUSTO	738.00	8,856.00	61.48	737.70	61.50	738.00	37.50	450.00	82.29	987.44	22.00	264.00	Sunday, September 1, 2002	Monday, July 31, 2023	20	20 años 10 meses 30 días	36.90	442.80	2.00	9.00	108.00	ACUMULA	0.00	22.00	264.00	169.00	20.28	189.28	137.36	16.48	153.85	0.00	607.13	7,285.51
37	0800960999	JACHO OSORIO JORGE OSWALDO	596.00	7,152.00	49.65	595.76	49.67	596.00	37.50	450.00	66.45	797.45	22.00	264.00	Tuesday, February 1, 2011	Monday, July 31, 2023	12	12 años 5 meses 30 días	17.88	214.56	0.00	0.00	0.00	ACUMULA	0.00	22.00	264.00	169.00	20.28	189.28	137.36	16.48	153.85	0.00	607.13	7,285.51
38	0800773079	JAMA OBANDO ANGEL	614.00	7,368.00	51.15	613.75	51.17	614.00	37.50	450.00	68.46	821.53	22.00	264.00	Friday, October 1, 2010	Monday, July 31, 2023	12	12 años 9 meses 30 días	18.42	221.04	0.00	0.00	0.00	ACUMULA	0.00	22.00	264.00	169.00	20.28	189.28	137.36	16.48	153.85	0.00	607.13	7,285.51
39	0801759762	JAMA OBANDO TOM JOHNNY	614.00	7,368.00	51.15	613.75	51.17	614.00	37.50	450.00	68.46	821.53	22.00	264.00	Wednesday, September 1, 2010	Monday, July 31, 2023	12	12 años 10 meses 30 días	18.42	221.04	0.00	0.00	0.00	ACUMULA	0.00	22.00	264.00	169.00	20.28	189.28	137.36	16.48	153.85	0.00	607.13	7,285.51
40	0800754673	KLINGER CAMPAS LUIS HERMOGENES	596.00	7,152.00	49.65	595.76	49.67	596.00	37.50	450.00	66.45	797.45	22.00	264.00	Saturday, January 1, 2011	Monday, July 31, 2023	12	12 años 6 meses 30 días	17.88	214.56	0.00	0.00	0.00	ACUMULA	0.00	22.00	264.00	169.00	20.28	189.28	137.36	16.48	153.85	0.00	607.13	7,285.51
41	0801561226	LEON MENDEZ ALFONSO	738.00	8,856.00	61.48	737.70	61.50	738.00	37.50	450.00	82.29	987.44	22.00	264.00	Thursday, October 1, 2015	Monday, July 31, 2023	7	7 años 9 meses 30 días	12.92	154.98	0.00	0.00	0.00	ACUMULA	0.00	22.00	264.00	169.00	20.28	189.28	137.36	16.48	153.85	0.00	607.13	7,285.51
42	0802497719	MANZABA MITE PABLO EMILIO	738.00	8,856.00	61.48	737.70	61.50	738.00	37.50	450.00	82.29	987.44	22.00	264.00	Sunday, April 1, 2007	Monday, July 31, 2023	16	16 años 3 meses 30 días	29.52	354.24	2.00	9.00	108.00	ACUMULA	0.00	22.00	264.00	169.00	20.28	189.28	137.36	16.48	153.85	0.00	607.13	7,285.51
43	0802368076	MARIN OLMEDO MAURICIO WILFRIDO	738.00	8,856.00	61.48	737.70	61.50	738.00	37.50	450.00	82.29	987.44	22.00	264.00	Thursday, October 1, 2015	Monday, July 31, 2023	7	7 años 9 meses 30 días	12.92	154.98	2.00	9.00	108.00	ACUMULA	0.00	22.00	264.00	169.00	20.28	189.28	137.36	16.48	153.85	0.00	607.13	7,285.51
44	0802141226	MASEIRA TENORIO ENRIQUE FRANCISCO	738.00	8,856.00	61.48	737.70	61.50	738.00	37.50	450.00	82.29	987.44	22.00	264.00	Thursday, October 1, 2009	Monday, July 31, 2023	13	13 años 9 meses 30 días	23.99	287.82	4.00	18.00	216.00	ACUMULA	0.00	22.00	264.00	169.00	20.28	189.28	137.36	16.48	153.85	0.00	607.13	7,285.51
45	1200645255	MAYORGA PAREDES ERNESTO IVAN	600.00	7,200.00	49.98	599.76	50.00	600.00	37.50	450.00	66.90	802.80	22.00	264.00	Friday, April 1, 2022	Monday, July 31, 2023	1	1 años 3 meses 30 días	1.50	18.00	0.00	0.00	0.00	ACUMULA	0.00	22.00	264.00	169.00	20.28	189.28	137.36	16.48	153.85	0.00	607.13	7,285.51
46	0801570201	MERCADO GARCIA MILER MAXIMO	561.00	6,732.00	46.73	560.78	46.75	561.00	37.50	450.00	62.55	750.62	22.00	264.00	Thursday, October 1, 2009	Monday, July 31, 2023	13	13 años 9 meses 30 días	18.23	218.79	0.00	0.00	0.00	ACUMULA	0.00	22.00	264.00	169.00	20.28	189.28	137.36	16.48	153.85	0.00	607.13	7,285.51
47	0802936278	MERCADO JAMA JAIME JOHN	614.00	7,368.00	51.15	613.75	51.17	614.00	37.50	450.00	68.46	821.53	22.00	264.00	Friday, July 1, 2011	Monday, July 31, 2023	12	12 años 30 días	18.42	221.04	4.00	18.00	216.00	ACUMULA	0.00	22.00	264.00	169.00	20.28	189.28	137.36	16.48	153.85	0.00	607.13	7,285.51
48	0800656332	MIRANDA LOOR LUIS EDDY IVAN	596.00	7,152.00	49.65	595.76	49.67	596.00	37.50	450.00	66.45	797.45	22.00	264.00	Friday, May 17, 2019	Monday, July 31, 2023	4	4 años 2 meses 14 días	5.96	71.52	0.00	0.00	0.00	ACUMULA	0.00	22.00	264.00	169.00	20.28	189.28	137.36	16.48	153.85	0.00	607.13	7,285.51
49	0850329574	MORALES GUEVARA ARTURO DARIO	596.00	7,152.00	49.65	595.76	49.67	596.00	37.50	450.00	66.45	797.45	22.00	264.00	Friday, June 7, 2019	Monday, July 31, 2023	4	4 años 1 meses 24 días	5.96	71.52	0.00	0.00	0.00	ACUMULA	0.00	22.00	264.00	169.00	20.28	189.28	137.36	16.48	153.85	0.00	607.13	7,285.51
50	0802361519	MOSQUERA WILA MANUEL ANTONIO	614.00	7,368.00	51.15	613.75	51.17	614.00	37.50	450.00	68.46	821.53	22.00	264.00	Friday, August 1, 2008	Monday, July 31, 2023	14	14 años 11 meses 30 días	21.49	257.88	0.00	0.00	0.00	ACUMULA	0.00	22.00	264.00	169.00	20.28	189.28	137.36	16.48	153.85	0.00	607.13	7,285.51
51	1705557880	MOYA LAGLA SEGUNDO ALFREDO	877.81	10,533.72	73.12	877.46	73.15	877.81	37.50	450.00	97.88	1,174.51	22.00	264.00	Tuesday, March 1, 1983	Monday, July 31, 2023	40	40 años 4 meses 30 días	87.78	1,053.37	0.00	0.00	0.00	ACUMULA	0.00	22.00	264.00	169.00	20.28	189.28	137.36	16.48	153.85	0.00	607.13	7,285.51
52	0801175662	ORTIZ ESTUPIÑAN NARCISO BRAULIO	561.00	6,732.00	46.73	560.78	46.75	561.00	37.50	450.00	62.55	750.62	22.00	264.00	Friday, January 1, 2010	Monday, July 31, 2023	13	13 años 6 meses 30 días	18.23	218.79	0.00	0.00	0.00	ACUMULA	0.00	22.00	264.00	169.00	20.28	189.28	137.36	16.48	153.85	0.00	607.13	7,285.51
53	0802085381	ORTIZ TENORIO FELIPE SEGUNDO	596.00	7,152.00	49.65	595.76	49.67	596.00	37.50	450.00	66.45	797.45	22.00	264.00	Friday, January 1, 2010	Monday, July 31, 2023	13	13 años 6 meses 30 días	19.37	232.44	0.00	0.00	0.00	ACUMULA	0.00	22.00	264.00	169.00	20.28	189.28	137.36	16.48	153.85	0.00	607.13	7,285.51
54	0801577453	OTOYA CHEME RICARDO APOLINARO	614.00	7,368.00	51.15	613.75	51.17	614.00	37.50	450.00	68.46	821.53	22.00	264.00	Wednesday, January 1, 2003	Monday, July 31, 2023	20	20 años 6 meses 30 días	30.70	368.40	2.00	9.00	108.00	ACUMULA	0.00	22.00	264.00	169.00	20.28	189.28	137.36	16.48	153.85	0.00	607.13	7,285.51
55	0801543778	PADILLA MOYA JOSE VICENTE	688.18	8,258.16	57.33	687.90	57.35	688.18	37.50	450.00	76.73	920.78	22.00	264.00	Friday, October 1, 1993	Monday, July 31, 2023	29	29 años 9 meses 30 días	49.89	598.72	0.00	0.00	0.00	ACUMULA	0.00	22.00	264.00	169.00	20.28	189.28	137.36	16.48	153.85	0.00	607.13	7,285.51
	JUBILADO	PERALTA TORRES EDGAR EULIQUIO	0.00	0.00	0.00	0.00	0.00	0.00	0.00	0.00	0.00	0.00	0.00	0.00												22.00	264.00	169.00	20.28	189.28	137.36	16.48	153.85	0.00	607.13	7,285.51
56	0801350471	PLAZA GARAY JAVIER FABRIZZIO	738.00	8,856.00	61.48	737.70	61.50	738.00	37.50	450.00	82.29	987.44	22.00	264.00	Thursday, October 1, 2015	Monday, July 31, 2023	7	7 años 9 meses 30 días	12.92	154.98	0.00	0.00	0.00	ACUMULA	0.00	22.00	264.00	169.00	20.28	189.28	137.36	16.48	153.85	0.00	607.13	7,285.51
57	0800612590	PRECIADO SANTAI EDUARDO ALFONSO	596.00	7,152.00	49.65	595.76	49.67	596.00	37.50	450.00	66.45	797.45	22.00	264.00	Saturday, January 1, 2011	Monday, July 31, 2023	12	12 años 6 meses 30 días	17.88	214.56	0.00	0.00	0.00	ACUMULA	0.00	22.00	264.00	169.00	20.28	189.28	137.36	16.48	153.85	0.00	607.13	7,285.51
58	0802236083	PROCEL CAICEDO JOSE REINALDO	561.00	6,732.00	46.73	560.78	46.75	561.00	37.50	450.00	62.55	750.62	22.00	264.00	Tuesday, November 4, 2014	Monday, July 31, 2023	8	8 años 8 meses 27 días	11.22	134.64	0.00	0.00	0.00	ACUMULA	0.00	22.00	264.00	169.00	20.28	189.28	137.36	16.48	153.85	0.00	607.13	7,285.51
59	0801913963	QUIÑONEZ BAJAÑA HUGO RAMIRO	596.00	7,152.00	49.65	595.76	49.67	596.00	37.50	450.00	66.45	797.45	22.00	264.00	Friday, January 1, 2010	Monday, July 31, 2023	13	13 años 6 meses 30 días	19.37	232.44	5.00	22.50	270.00	ACUMULA	0.00	22.00	264.00	169.00	20.28	189.28	137.36	16.48	153.85	0.00	607.13	7,285.51
60	0907584205	QUIÑONEZ CANGA LUIS ENRIQUE	614.00	7,368.00	51.15	613.75	51.17	614.00	37.50	450.00	68.46	821.53	22.00	264.00	Wednesday, September 1, 2010	Monday, July 31, 2023	12	12 años 10 meses 30 días	18.42	221.04	0.00	0.00	0.00	ACUMULA	0.00	22.00	264.00	169.00	20.28	189.28	137.36	16.48	153.85	0.00	607.13	7,285.51
61	0800615064	SAAVEDRA PLAZA MARCO POLO	596.00	7,152.00	49.65	595.76	49.67	596.00	37.50	450.00	66.45	797.45	22.00	264.00	Monday, December 1, 2014	Monday, July 31, 2023	8	8 años 7 meses 30 días	11.92	143.04	0.00	0.00	0.00	ACUMULA	0.00	22.00	264.00	169.00	20.28	189.28	137.36	16.48	153.85	0.00	607.13	7,285.51
62	0801695867	SAENZ GRUEZO OSWALDO ANTONIO	614.00	7,368.00	51.15	613.75	51.17	614.00	37.50	450.00	68.46	821.53	22.00	264.00	Friday, December 1, 2000	Monday, July 31, 2023	22	22 años 7 meses 30 días	33.77	405.24	0.00	0.00	0.00	ACUMULA	0.00	22.00	264.00	169.00	20.28	189.28	137.36	16.48	153.85	0.00	607.13	7,285.51
63	0802294918	SANTOS MUNIVE IVAN PATRICIO	738.00	8,856.00	61.48	737.70	61.50	738.00	37.50	450.00	82.29	987.44	22.00	264.00	Thursday, October 1, 2015	Monday, July 31, 2023	7	7 años 9 meses 30 días	12.92	154.98	0.00	0.00	0.00	ACUMULA	0.00	22.00	264.00	169.00	20.28	189.28	137.36	16.48	153.85	0.00	607.13	7,285.51
64	0801758467	SOLIS SEGURA HERDULFO	670.00	8,040.00	55.81	669.73	55.83	670.00	37.50	450.00	74.71	896.46	22.00	264.00	Tuesday, September 1, 2015	Monday, July 31, 2023	7	7 años 10 meses 30 días	11.73	140.70	0.00	0.00	0.00	ACUMULA	0.00	22.00	264.00	169.00	20.28	189.28	137.36	16.48	153.85	0.00	607.13	7,285.51
65	0802836015	SOSA PAREDES VICTOR FERNANDO	561.00	6,732.00	46.73	560.78	46.75	561.00	37.50	450.00	62.55	750.62	22.00	264.00	Friday, August 1, 2008	Monday, July 31, 2023	14	14 años 11 meses 30 días	19.64	235.62	5.00	22.50	270.00	ACUMULA	0.00	22.00	264.00	169.00	20.28	189.28	137.36	16.48	153.85	0.00	607.13	7,285.51
66	0801966888	TENORIO OREJUELA GABRIEL ALFONSO	738.00	8,856.00	61.48	737.70	61.50	738.00	37.50	450.00	82.29	987.44	22.00	264.00	Monday, February 13, 2023	Monday, July 31, 2023	5	5 meses 18 días	9.23	110.70	0.00	0.00	0.00	ACUMULA	0.00	22.00	264.00	169.00	20.28	189.28	137.36	16.48	153.85	0.00	607.13	7,285.51
67	0801303819	TENORIO QUIÑONEZ SERGIO	596.00	7,152.00	49.65	595.76	49.67	596.00	37.50	450.00	66.45	797.45	22.00	264.00	Friday, August 1, 2008	Monday, July 31, 2023	14	14 años 11 meses 30 días	20.86	250.32	0.00	0.00	0.00	ACUMULA	0.00	22.00	264.00	169.00	20.28	189.28	137.36	16.48	153.85	0.00	607.13	7,285.51
68	0803334523	VALENCIA QUINTERO FREDDY REMIGIO	578.00	6,936.00	48.15	577.77	48.17	578.00	37.50	450.00	64.45	773.36	22.00	264.00	Thursday, October 1, 2015	Monday, July 31, 2023	7	7 años 9 meses 30 días	10.12	121.38	3.00	13.50	162.00	ACUMULA	0.00	22.00	264.00	169.00	20.28	189.28	137.36	16.48	153.85	0.00	607.13	7,285.51
69	0802626796	VALENCIA SOLIS SEGUNDO LEVI	738.00	8,856.00	61.48	737.70	61.50	738.00	37.50	450.00	82.29	987.44	22.00	264.00	Sunday, November 1, 2009	Monday, July 31, 2023	13	13 años 8 meses 30 días	23.99	287.82	4.00	18.00	216.00	ACUMULA	0.00	22.00	264.00	169.00	20.28	189.28	137.36	16.48	153.85	0.00	607.13	7,285.51
70	0601817596	VILEMA SAMANIEGO SIXTO MARIO	797.04	9,564.48	66.39	796.72	66.42	797.04	37.50	450.00	88.87	1,066.44	22.00	264.00	Friday, January 1, 1988	Monday, July 31, 2023	35	35 años 6 meses 30 días	69.74	836.89	2.00	9.00	108.00	ACUMULA	0.00	22.00	264.00	169.00	20.28	189.28	137.36	16.48	153.85	0.00	607.13	7,285.51
71	0802445767	YANEZ PEREA PETTER GONZALO	578.00	6,936.00	48.15	577.77	48.17	578.00	37.50	450.00	64.45	773.36	22.00	264.00	Tuesday, September 9, 2014	Monday, July 31, 2023	8	8 años 10 meses 22 días	11.56	138.72	0.00	0.00	0.00	ACUMULA	0.00	22.00	264.00	169.00	20.28	189.28	137.36	16.48	153.85	0.00	607.13	7,285.51
72	0800866477	ALARCON PEREA ANGEL	561.00	6,732.00	46.73	560.78	46.75	561.00	37.50	450.00	62.55	750.62	22.00	264.00	Friday, August 1, 2008	Monday, July 31, 2023	14	14 años 11 meses 30 días	19.64	235.62	1.00	4.50	54.00	ACUMULA	0.00	22.00	264.00	169.00	20.28	189.28	137.36	16.48	153.85	0.00	607.13	7,285.51
73	0924256597	ALVAREZ CORTEZ ROBERTO JOHNNY	675.00	8,100.00	56.23	674.73	56.25	675.00	37.50	450.00	75.26	903.15	22.00	264.00	Tuesday, July 1, 2014	Monday, July 31, 2023	9	9 años 30 días	15.19	182.25	3.00	13.50	162.00	ACUMULA	0.00	22.00	264.00	169.00	20.28	189.28	137.36	16.48	153.85	0.00	607.13	7,285.51
74	0801601550	ANGULO ANGULO MARIA ALEXANDRA	561.00	6,732.00	46.73	560.78	46.75	561.00	37.50	450.00	62.55	750.62	22.00	264.00	Friday, August 1, 2008	Monday, July 31, 2023	14	14 años 11 meses 30 días	19.64	235.62	0.00	0.00	0.00	ACUMULA	0.00	22.00	264.00	169.00	20.28	189.28	137.36	16.48	153.85	0.00	607.13	7,285.51
75	0802356899	ANGULO CALDAS LUIS EBERTO	561.00	6,732.00	46.73	560.78	46.75	561.00	37.50	450.00	62.55	750.62	22.00	264.00	Thursday, July 1, 2010	Monday, July 31, 2023	13	13 años 30 días	18.23	218.79	3.00	13.50	162.00	ACUMULA	0.00	22.00	264.00	169.00	20.28	189.28	137.36	16.48	153.85	0.00	607.13	7,285.51
76	1725714339	ANGULO GONZALEZ MARCOS ALEXI	561.00	6,732.00	46.73	560.78	46.75	561.00	37.50	450.00	62.55	750.62	22.00	264.00	Monday, February 1, 2016	Monday, July 31, 2023	7	7 años 5 meses 30 días	9.82	117.81	0.00	0.00	0.00	ACUMULA	0.00	22.00	264.00	169.00	20.28	189.28	137.36	16.48	153.85	0.00	607.13	7,285.51
77	0801969106	ANGULO LARA PATRICIO RODRIGO	561.00	6,732.00	46.73	560.78	46.75	561.00	37.50	450.00	62.55	750.62	22.00	264.00	Friday, January 1, 2010	Monday, July 31, 2023	13	13 años 6 meses 30 días	18.23	218.79	3.00	13.50	162.00	ACUMULA	0.00	22.00	264.00	169.00	20.28	189.28	137.36	16.48	153.85	0.00	607.13	7,285.51
78	0800765034	ANGULO MOSQUERA MARTIRES ENRIQUES	561.00	6,732.00	46.73	560.78	46.75	561.00	37.50	450.00	62.55	750.62	22.00	264.00	Friday, August 1, 2008	Monday, July 31, 2023	14	14 años 11 meses 30 días	19.64	235.62	1.00	4.50	54.00	ACUMULA	0.00	22.00	264.00	169.00	20.28	189.28	137.36	16.48	153.85	0.00	607.13	7,285.51
79	0801583485	ANGULO SALAZAR ANTONIA	561.00	6,732.00	46.73	560.78	46.75	561.00	37.50	450.00	62.55	750.62	22.00	264.00	Friday, August 1, 2008	Monday, July 31, 2023	14	14 años 11 meses 30 días	19.64	235.62	0.00	0.00	0.00	ACUMULA	0.00	22.00	264.00	169.00	20.28	189.28	137.36	16.48	153.85	0.00	607.13	7,285.51
80	1306739572	ARAGUNDI ZAMBRANO MARIANA AUXILIA	561.00	6,732.00	46.73	560.78	46.75	561.00	37.50	450.00	62.55	750.62	22.00	264.00	Friday, August 1, 2008	Monday, July 31, 2023	14	14 años 11 meses 30 días	19.64	235.62	0.00	0.00	0.00	ACUMULA	0.00	22.00	264.00	169.00	20.28	189.28	137.36	16.48	153.85	0.00	607.13	7,285.51
81	1707668172	ARCOS GRACIA NORMA BOLIVIA	561.00	6,732.00	46.73	560.78	46.75	561.00	37.50	450.00	62.55	750.62	22.00	264.00	Friday, August 1, 2008	Monday, July 31, 2023	14	14 años 11 meses 30 días	19.64	235.62	0.00	0.00	0.00	ACUMULA	0.00	22.00	264.00	169.00	20.28	189.28	137.36	16.48	153.85	0.00	607.13	7,285.51
82	1717565681	ARROYO ALARCON PEDRO JOSE	561.00	6,732.00	46.73	560.78	46.75	561.00	37.50	450.00	62.55	750.62	22.00	264.00	Friday, August 1, 2008	Monday, July 31, 2023	14	14 años 11 meses 30 días	19.64	235.62	1.00	4.50	54.00	ACUMULA	0.00	22.00	264.00	169.00	20.28	189.28	137.36	16.48	153.85	0.00	607.13	7,285.51
83	0801053307	ARROYO ESPINOZA JESUS OSWALDO	561.00	6,732.00	46.73	560.78	46.75	561.00	37.50	450.00	62.55	750.62	22.00	264.00	Wednesday, April 1, 2009	Monday, July 31, 2023	14	14 años 3 meses 30 días	19.64	235.62	0.00	0.00	0.00	ACUMULA	0.00	22.00	264.00	169.00	20.28	189.28	137.36	16.48	153.85	0.00	607.13	7,285.51
84	0802967406	ARROYO VALENCIA JOHAN WILLIAM	561.00	6,732.00	46.73	560.78	46.75	561.00	37.50	450.00	62.55	750.62	22.00	264.00	Friday, August 1, 2008	Monday, July 31, 2023	14	14 años 11 meses 30 días	19.64	235.62	1.00	4.50	54.00	ACUMULA	0.00	22.00	264.00	169.00	20.28	189.28	137.36	16.48	153.85	0.00	607.13	7,285.51
85	0800827297	BALOY GONZALEZ DUO CRISPIN	561.00	6,732.00	46.73	560.78	46.75	561.00	37.50	450.00	62.55	750.62	22.00	264.00	Friday, August 1, 2008	Monday, July 31, 2023	14	14 años 11 meses 30 días	19.64	235.62	0.00	0.00	0.00	ACUMULA	0.00	22.00	264.00	169.00	20.28	189.28	137.36	16.48	153.85	0.00	607.13	7,285.51
	JUBILADO	BECERRA MARQUEZ ANTONIA EMILIANA	0.00	0.00	0.00	0.00	0.00	0.00	0.00	0.00	0.00	0.00	0.00	0.00					0.00	0.00	0.00	0.00	0.00	ACUMULA	0.00	22.00	264.00	169.00	20.28	189.28	137.36	16.48	153.85	0.00	607.13	7,285.51
86	0800619124	BLANDON ANGULO LINO	561.00	6,732.00	46.73	560.78	46.75	561.00	37.50	450.00	62.55	750.62	22.00	264.00	Sunday, February 1, 2009	Monday, July 31, 2023	14	14 años 5 meses 30 días	19.64	235.62	0.00	0.00	0.00	ACUMULA	0.00	22.00	264.00	169.00	20.28	189.28	137.36	16.48	153.85	0.00	607.13	7,285.51
87	0800164428	BONE CHILA JOSE SANTOS	561.00	6,732.00	46.73	560.78	46.75	561.00	37.50	450.00	62.55	750.62	22.00	264.00	Friday, August 1, 2008	Monday, July 31, 2023	14	14 años 11 meses 30 días	19.64	235.62	0.00	0.00	0.00	ACUMULA	0.00	22.00	264.00	169.00	20.28	189.28	137.36	16.48	153.85	0.00	607.13	7,285.51
88	0802075622	BONE GUANO BEATRIZ VERONICA	561.00	6,732.00	46.73	560.78	46.75	561.00	37.50	450.00	62.55	750.62	22.00	264.00	Friday, August 1, 2008	Monday, July 31, 2023	14	14 años 11 meses 30 días	19.64	235.62	1.00	4.50	54.00	ACUMULA	0.00	22.00	264.00	169.00	20.28	189.28	137.36	16.48	153.85	0.00	607.13	7,285.51
89	0804151397	CABEZA QUIÑONEZ JAIRO RAUL	561.00	6,732.00	46.73	560.78	46.75	561.00	37.50	450.00	62.55	750.62	22.00	264.00	Monday, February 1, 2016	Monday, July 31, 2023	7	7 años 5 meses 30 días	9.82	117.81	0.00	0.00	0.00	ACUMULA	0.00	22.00	264.00	169.00	20.28	189.28	137.36	16.48	153.85	0.00	607.13	7,285.51
90	0802988170	CABEZA VIVERO LEONARDO ALEXANDER	561.00	6,732.00	46.73	560.78	46.75	561.00	37.50	450.00	62.55	750.62	22.00	264.00	Tuesday, January 1, 2013	Monday, July 31, 2023	10	10 años 6 meses 30 días	14.03	168.30	0.00	0.00	0.00	ACUMULA	0.00	22.00	264.00	169.00	20.28	189.28	137.36	16.48	153.85	0.00	607.13	7,285.51
91	0802238972	CABEZAS QUIÑONEZ CECIBEL BERENICE	561.00	6,732.00	46.73	560.78	46.75	561.00	37.50	450.00	62.55	750.62	22.00	264.00	Friday, August 1, 2008	Monday, July 31, 2023	14	14 años 11 meses 30 días	19.64	235.62	0.00	0.00	0.00	ACUMULA	0.00	22.00	264.00	169.00	20.28	189.28	137.36	16.48	153.85	0.00	607.13	7,285.51
92	0801554312	CAICEDO CORTEZ CERCI	561.00	6,732.00	46.73	560.78	46.75	561.00	37.50	450.00	62.55	750.62	22.00	264.00	Friday, August 1, 2008	Monday, July 31, 2023	14	14 años 11 meses 30 días	19.64	235.62	0.00	0.00	0.00	ACUMULA	0.00	22.00	264.00	169.00	20.28	189.28	137.36	16.48	153.85	0.00	607.13	7,285.51
93	0801987330	CAICEDO PEREA JAIRON LEONARDO	561.00	6,732.00	46.73	560.78	46.75	561.00	37.50	450.00	62.55	750.62	22.00	264.00	Friday, August 1, 2008	Monday, July 31, 2023	14	14 años 11 meses 30 días	19.64	235.62	0.00	0.00	0.00	ACUMULA	0.00	22.00	264.00	169.00	20.28	189.28	137.36	16.48	153.85	0.00	607.13	7,285.51
94	0802362590	CAICEDO QUIÑONEZ FLAVIO DOMINGO	561.00	6,732.00	46.73	560.78	46.75	561.00	37.50	450.00	62.55	750.62	22.00	264.00	Friday, January 1, 2010	Monday, July 31, 2023	13	13 años 6 meses 30 días	18.23	218.79	3.00	13.50	162.00	ACUMULA	0.00	22.00	264.00	169.00	20.28	189.28	137.36	16.48	153.85	0.00	607.13	7,285.51
95	0803152172	CAICEDO VALVERDE DANIEL LEONARDO	578.00	6,936.00	48.15	577.77	48.17	578.00	37.50	450.00	64.45	773.36	22.00	264.00	Thursday, July 1, 2010	Monday, July 31, 2023	13	13 años 30 días	18.79	225.42	2.00	9.00	108.00	ACUMULA	0.00	22.00	264.00	169.00	20.28	189.28	137.36	16.48	153.85	0.00	607.13	7,285.51
96	0802012476	CAMELO CETRE RAFAEL FERNANDO	773.00	9,276.00	64.39	772.69	64.42	773.00	37.50	450.00	86.19	1,034.27	22.00	264.00	Wednesday, April 1, 2009	Monday, July 31, 2023	14	14 años 3 meses 30 días	27.06	324.66	0.00	0.00	0.00	ACUMULA	0.00	22.00	264.00	169.00	20.28	189.28	137.36	16.48	153.85	0.00	607.13	7,285.51
97	0803031590	CAMPOS LUCAS LUIS ARGENIS	561.00	6,732.00	46.73	560.78	46.75	561.00	37.50	450.00	62.55	750.62	22.00	264.00	Tuesday, March 1, 2016	Monday, July 31, 2023	7	7 años 4 meses 30 días	9.82	117.81	0.00	0.00	0.00	ACUMULA	0.00	22.00	264.00	169.00	20.28	189.28	137.36	16.48	153.85	0.00	607.13	7,285.51
98	0802731802	CAPURRO QUIÑONEZ DARWIN DAVID	561.00	6,732.00	46.73	560.78	46.75	561.00	37.50	450.00	62.55	750.62	22.00	264.00	Wednesday, July 1, 2015	Monday, July 31, 2023	8	8 años 30 días	11.22	134.64	0.00	0.00	0.00	ACUMULA	0.00	22.00	264.00	169.00	20.28	189.28	137.36	16.48	153.85	0.00	607.13	7,285.51
99	0801505223	CARABALI OBREGON PABLO ENRIQUE	596.00	7,152.00	49.65	595.76	49.67	596.00	37.50	450.00	66.45	797.45	22.00	264.00	Tuesday, March 1, 2016	Monday, July 31, 2023	7	7 años 4 meses 30 días	10.43	125.16	1.00	4.50	54.00	ACUMULA	0.00	22.00	264.00	169.00	20.28	189.28	137.36	16.48	153.85	0.00	607.13	7,285.51
100	0802094672	CARVAJAL HURTADO WILMER GEOVANNY	561.00	6,732.00	46.73	560.78	46.75	561.00	37.50	450.00	62.55	750.62	22.00	264.00	Friday, January 1, 2010	Monday, July 31, 2023	13	13 años 6 meses 30 días	18.23	218.79	4.00	18.00	216.00	ACUMULA	0.00	22.00	264.00	169.00	20.28	189.28	137.36	16.48	153.85	0.00	607.13	7,285.51
101	0801647975	CARVAJAL QUIÑONEZ LUZ MARIETA	561.00	6,732.00	46.73	560.78	46.75	561.00	37.50	450.00	62.55	750.62	22.00	264.00	Tuesday, January 1, 2013	Monday, July 31, 2023	10	10 años 6 meses 30 días	14.03	168.30	0.00	0.00	0.00	ACUMULA	0.00	22.00	264.00	169.00	20.28	189.28	137.36	16.48	153.85	0.00	607.13	7,285.51
102	0802151415	CASIERRA MARQUINEZ JORGE DUVAN	680.00	8,160.00	56.64	679.73	56.67	680.00	37.50	450.00	75.82	909.84	22.00	264.00	Wednesday, April 1, 2009	Monday, July 31, 2023	14	14 años 3 meses 30 días	23.80	285.60	0.00	0.00	0.00	ACUMULA	0.00	22.00	264.00	169.00	20.28	189.28	137.36	16.48	153.85	0.00	607.13	7,285.51
103	0800946733	CASQUETE SEGURA WASHINTON NAPOLEC	561.00	6,732.00	46.73	560.78	46.75	561.00	37.50	450.00	62.55	750.62	22.00	264.00	Saturday, October 1, 2011	Monday, July 31, 2023	11	11 años 9 meses 30 días	15.43	185.13	0.00	0.00	0.00	ACUMULA	0.00	22.00	264.00	169.00	20.28	189.28	137.36	16.48	153.85	0.00	607.13	7,285.51
104	0926008657	CASTILLO CETRE JOHNNY GEOVANNY	561.00	6,732.00	46.73	560.78	46.75	561.00	37.50	450.00	62.55	750.62	22.00	264.00	Friday, August 1, 2008	Monday, July 31, 2023	14	14 años 11 meses 30 días	19.64	235.62	2.00	9.00	108.00	ACUMULA	0.00	22.00	264.00	169.00	20.28	189.28	137.36	16.48	153.85	0.00	607.13	7,285.51
105	0801258021	CASTILLO RIVAS JOSE VICENTE	561.00	6,732.00	46.73	560.78	46.75	561.00	37.50	450.00	62.55	750.62	22.00	264.00	Friday, August 1, 2008	Monday, July 31, 2023	14	14 años 11 meses 30 días	19.64	235.62	0.00	0.00	0.00	ACUMULA	0.00	22.00	264.00	169.00	20.28	189.28	137.36	16.48	153.85	0.00	607.13	7,285.51
106	0800924516	CASTRO COTERA AURA MELANIA	561.00	6,732.00	46.73	560.78	46.75	561.00	37.50	450.00	62.55	750.62	22.00	264.00	Wednesday, May 6, 2015	Monday, July 31, 2023	8	8 años 2 meses 25 días	11.22	134.64	0.00	0.00	0.00	ACUMULA	0.00	22.00	264.00	169.00	20.28	189.28	137.36	16.48	153.85	0.00	607.13	7,285.51
107	0801811134	CHAVEZ ANGULO RUBEN DARIO	561.00	6,732.00	46.73	560.78	46.75	561.00	37.50	450.00	62.55	750.62	22.00	264.00	Tuesday, July 1, 2014	Monday, July 31, 2023	9	9 años 30 días	12.62	151.47	0.00	0.00	0.00	ACUMULA	0.00	22.00	264.00	169.00	20.28	189.28	137.36	16.48	153.85	0.00	607.13	7,285.51
108	0802449843	CHICA CARRANZA MARCO FABRICIO	588.00	7,056.00	48.98	587.76	49.00	588.00	37.50	450.00	65.56	786.74	22.00	264.00	Sunday, May 1, 2005	Monday, July 31, 2023	18	18 años 2 meses 30 días	26.46	317.52	0.00	0.00	0.00	ACUMULA	0.00	22.00	264.00	169.00	20.28	189.28	137.36	16.48	153.85	0.00	607.13	7,285.51
109	0801775099	CHICHANDE MINA RAUL ITALO	826.00	9,912.00	68.81	825.67	68.83	826.00	37.50	450.00	92.10	1,105.19	22.00	264.00	Friday, January 1, 2010	Monday, July 31, 2023	13	13 años 6 meses 30 días	26.85	322.14	1.00	4.50	54.00	ACUMULA	0.00	22.00	264.00	169.00	20.28	189.28	137.36	16.48	153.85	0.00	607.13	7,285.51
110	0801327842	COROZO GONZALEZ JUAN ANTONIO	561.00	6,732.00	46.73	560.78	46.75	561.00	37.50	450.00	62.55	750.62	22.00	264.00	Friday, August 1, 2008	Monday, July 31, 2023	14	14 años 11 meses 30 días	19.64	235.62	1.00	4.50	54.00	ACUMULA	0.00	22.00	264.00	169.00	20.28	189.28	137.36	16.48	153.85	0.00	607.13	7,285.51
111	0803337534	CORTEZ ARROYO FRICKSON FERNANDO	561.00	6,732.00	46.73	560.78	46.75	561.00	37.50	450.00	62.55	750.62	22.00	264.00	Friday, August 1, 2008	Monday, July 31, 2023	14	14 años 11 meses 30 días	19.64	235.62	1.00	4.50	54.00	ACUMULA	0.00	22.00	264.00	169.00	20.28	189.28	137.36	16.48	153.85	0.00	607.13	7,285.51
112	0801315714	CORTEZ CAICEDO MARIANA	557.00	6,684.00	46.40	556.78	46.42	557.00	37.50	450.00	62.11	745.27	22.00	264.00	Monday, October 3, 2016	Monday, July 31, 2023	6	6 años 9 meses 28 días	8.36	100.26	0.00	0.00	0.00	ACUMULA	0.00	22.00	264.00	169.00	20.28	189.28	137.36	16.48	153.85	0.00	607.13	7,285.51
113	0803381441	CRUZ ANGULO CARLOS ALFREDO	561.00	6,732.00	46.73	560.78	46.75	561.00	37.50	450.00	62.55	750.62	22.00	264.00	Wednesday, October 15, 2014	Monday, July 31, 2023	8	8 años 9 meses 16 días	11.22	134.64	4.00	18.00	216.00	ACUMULA	0.00	22.00	264.00	169.00	20.28	189.28	137.36	16.48	153.85	0.00	607.13	7,285.51
114	0800888539	CUNINGHAN PEREA LINNORIS LEONISA	561.00	6,732.00	46.73	560.78	46.75	561.00	37.50	450.00	62.55	750.62	22.00	264.00	Thursday, July 1, 2010	Monday, July 31, 2023	13	13 años 30 días	18.23	218.79	0.00	0.00	0.00	ACUMULA	0.00	22.00	264.00	169.00	20.28	189.28	137.36	16.48	153.85	0.00	607.13	7,285.51
115	0802225011	DIAZ VALENCIA MARIA ESTHER	561.00	6,732.00	46.73	560.78	46.75	561.00	37.50	450.00	62.55	750.62	22.00	264.00	Friday, August 1, 2008	Monday, July 31, 2023	14	14 años 11 meses 30 días	19.64	235.62	0.00	0.00	0.00	ACUMULA	0.00	22.00	264.00	169.00	20.28	189.28	137.36	16.48	153.85	0.00	607.13	7,285.51
116	0802277921	ESCOBAR CASTRO JOSE RUFINO	561.00	6,732.00	46.73	560.78	46.75	561.00	37.50	450.00	62.55	750.62	22.00	264.00	Saturday, January 1, 2011	Monday, July 31, 2023	12	12 años 6 meses 30 días	16.83	201.96	4.00	18.00	216.00	ACUMULA	0.00	22.00	264.00	169.00	20.28	189.28	137.36	16.48	153.85	0.00	607.13	7,285.51
117	0801520164	ESTACIO NAZARENO IRMA JESUS	561.00	6,732.00	46.73	560.78	46.75	561.00	37.50	450.00	62.55	750.62	22.00	264.00	Monday, July 7, 2014	Monday, July 31, 2023	9	9 años 24 días	12.62	151.47	0.00	0.00	0.00	ACUMULA	0.00	22.00	264.00	169.00	20.28	189.28	137.36	16.48	153.85	0.00	607.13	7,285.51
	JUBILADO	ESTUPIÑAN VALENCIA MANUEL AURELIO	0.00	0.00	0.00	0.00	0.00	0.00	0.00	0.00	0.00	0.00	0.00	0.00					0.00	0.00	0.00	0.00	0.00		0.00	22.00	264.00	169.00	20.28	189.28	137.36	16.48	153.85	0.00	607.13	7,285.51
118	0801217472	FRANCO MAFFARE BOLGAR RENE	561.00	6,732.00	46.73	560.78	46.75	561.00	37.50	450.00	62.55	750.62	22.00	264.00	Thursday, July 1, 2010	Monday, July 31, 2023	13	13 años 30 días	18.23	218.79	0.00	0.00	0.00	ACUMULA	0.00	22.00	264.00	169.00	20.28	189.28	137.36	16.48	153.85	0.00	607.13	7,285.51
119	0800236283	GARCES PEREZ MERCEDES	561.00	6,732.00	46.73	560.78	46.75	561.00	37.50	450.00	62.55	750.62	22.00	264.00	Wednesday, November 12, 2014	Monday, July 31, 2023	8	8 años 8 meses 19 días	11.22	134.64	0.00	0.00	0.00	ACUMULA	0.00	22.00	264.00	169.00	20.28	189.28	137.36	16.48	153.85	0.00	607.13	7,285.51
120	0801777772	GAVILANEZ RECALDE JOSE LUIS	705.940	8,471.28	58.80	705.66	58.83	705.94	37.50	450.00	78.71	944.55	22.00	264.00	Monday, June 1, 1998	Monday, July 31, 2023	25	25 años 1 meses 30 días	44.12	529.46	0.00	0.00	0.00	ACUMULA	0.00	22.00	264.00	169.00	20.28	189.28	137.36	16.48	153.85	0.00	607.13	7,285.51
121	1200948600	GOMEZ JACOME DORA HERLINDA	561.00	6,732.00	46.73	560.78	46.75	561.00	37.50	450.00	62.55	750.62	22.00	264.00	Wednesday, August 1, 2012	Monday, July 31, 2023	10	10 años 11 meses 30 días	14.03	168.30	0.00	0.00	0.00	ACUMULA	0.00	22.00	264.00	169.00	20.28	189.28	137.36	16.48	153.85	0.00	607.13	7,285.51
122	0803286491	GRANJA CUERO ANGEL DANIEL	561.00	6,732.00	46.73	560.78	46.75	561.00	37.50	450.00	62.55	750.62	22.00	264.00	Tuesday, January 1, 2013	Monday, July 31, 2023	10	10 años 6 meses 30 días	14.03	168.30	0.00	0.00	0.00	ACUMULA	0.00	22.00	264.00	169.00	20.28	189.28	137.36	16.48	153.85	0.00	607.13	7,285.51
123	0800363533	GUAGUA ANGULO EVER	561.00	6,732.00	46.73	560.78	46.75	561.00	37.50	450.00	62.55	750.62	22.00	264.00	Monday, March 1, 2010	Monday, July 31, 2023	13	13 años 4 meses 30 días	18.23	218.79	0.00	0.00	0.00	ACUMULA	0.00	22.00	264.00	169.00	20.28	189.28	137.36	16.48	153.85	0.00	607.13	7,285.51
124	0802693705	GUAILLAZACA ANTE ANABEL DELFINA	561.00	6,732.00	46.73	560.78	46.75	561.00	37.50	450.00	62.55	750.62	22.00	264.00	Monday, May 11, 2015	Monday, July 31, 2023	8	8 años 2 meses 20 días	11.22	134.64	2.00	9.00	108.00	ACUMULA	0.00	22.00	264.00	169.00	20.28	189.28	137.36	16.48	153.85	0.00	607.13	7,285.51
125	0801647454	IZQUIERDO MINA ANTONIO TADEO	561.00	6,732.00	46.73	560.78	46.75	561.00	37.50	450.00	62.55	750.62	22.00	264.00	Sunday, March 1, 2009	Monday, July 31, 2023	14	14 años 4 meses 30 días	19.64	235.62	5.00	22.50	270.00	ACUMULA	0.00	22.00	264.00	169.00	20.28	189.28	137.36	16.48	153.85	0.00	607.13	7,285.51

126	0802552455	JIMENEZ BARRIOS MANUEL ANTONIO	561.00	6,732.00	46.73	560.78	46.75	561.00	37.50	450.00	62.55	750.62	22.00	264.00	Friday, May 1, 2009	Monday, July 31, 2023	14	14 años 2 meses 30 días	19.64	235.62	0.00	0.00	0.00	ACUMULA	0.00	22.00	264.00	169.00	20.28	189.28	137.36	16.48	153.85	0.00	607.13	7,285.51
127	0800586802	LAÑON PRECIADO APARICIO	561.00	6,732.00	46.73	560.78	46.75	561.00	37.50	450.00	62.55	750.62	22.00	264.00	Sunday, March 1, 2009	Monday, July 31, 2023	14	14 años 4 meses 30 días	19.64	235.62	0.00	0.00	0.00	ACUMULA	0.00	22.00	264.00	169.00	20.28	189.28	137.36	16.48	153.85	0.00	607.13	7,285.51
128	0803560523	LLAULLA CHISAGUANO JUAN CARLOS	561.00	6,732.00	46.73	560.78	46.75	561.00	37.50	450.00	62.55	750.62	22.00	264.00	Monday, September 1, 2014	Monday, July 31, 2023	8	8 años 10 meses 30 días	11.22	134.64	0.00	0.00	0.00	ACUMULA	0.00	22.00	264.00	169.00	20.28	189.28	137.36	16.48	153.85	0.00	607.13	7,285.51
129	0801181082	MANCILLA RAMIREZ BLASCINA	561.00	6,732.00	46.73	560.78	46.75	561.00	37.50	450.00	62.55	750.62	22.00	264.00	Monday, May 2, 2005	Monday, July 31, 2023	18	18 años 2 meses 29 días	25.25	302.94	0.00	0.00	0.00	ACUMULA	0.00	22.00	264.00	169.00	20.28	189.28	137.36	16.48	153.85	0.00	607.13	7,285.51
130	0800598161	MANZABA CUSME JACINTA BENEDICTA	561.00	6,732.00	46.73	560.78	46.75	561.00	37.50	450.00	62.55	750.62	22.00	264.00	Saturday, January 1, 2011	Monday, July 31, 2023	12	12 años 6 meses 30 días	16.83	201.96	0.00	0.00	0.00	ACUMULA	0.00	22.00	264.00	169.00	20.28	189.28	137.36	16.48	153.85	0.00	607.13	7,285.51
131	0800520462	MARQUEZ GONZALEZ VICTOR	561.00	6,732.00	46.73	560.78	46.75	561.00	37.50	450.00	62.55	750.62	22.00	264.00	Friday, August 1, 2008	Monday, July 31, 2023	14	14 años 11 meses 30 días	19.64	235.62	0.00	0.00	0.00	ACUMULA	0.00	22.00	264.00	169.00	20.28	189.28	137.36	16.48	153.85	0.00	607.13	7,285.51
132	0801014887	MARQUEZ RAMIREZ LUPO RAUL	561.00	6,732.00	46.73	560.78	46.75	561.00	37.50	450.00	62.55	750.62	22.00	264.00	Sunday, February 1, 2009	Monday, July 31, 2023	14	14 años 5 meses 30 días	19.64	235.62	1.00	4.50	54.00	ACUMULA	0.00	22.00	264.00	169.00	20.28	189.28	137.36	16.48	153.85	0.00	607.13	7,285.51
133	0801329293	MARTINEZ MONTAÑO WASHINGTON ARM	561.00	6,732.00	46.73	560.78	46.75	561.00	37.50	450.00	62.55	750.62	22.00	264.00	Friday, January 1, 2010	Monday, July 31, 2023	13	13 años 6 meses 30 días	18.23	218.79	2.00	9.00	108.00	ACUMULA	0.00	22.00	264.00	169.00	20.28	189.28	137.36	16.48	153.85	0.00	607.13	7,285.51
134	0802185215	MEDINA MARIDUEÑA CESAR ROMARIO	561.00	6,732.00	46.73	560.78	46.75	561.00	37.50	450.00	62.55	750.62	22.00	264.00	Friday, July 11, 2014	Monday, July 31, 2023	9	9 años 20 días	12.62	151.47	0.00	0.00	0.00	ACUMULA	0.00	22.00	264.00	169.00	20.28	189.28	137.36	16.48	153.85	0.00	607.13	7,285.51
135	0801916040	MEDINA REASCOS ROBERTO ANTONIO	561.00	6,732.00	46.73	560.78	46.75	561.00	37.50	450.00	62.55	750.62	22.00	264.00	Friday, August 1, 2008	Monday, July 31, 2023	14	14 años 11 meses 30 días	19.64	235.62	0.00	0.00	0.00	ACUMULA	0.00	22.00	264.00	169.00	20.28	189.28	137.36	16.48	153.85	0.00	607.13	7,285.51
136	0802314344	MENDEZ MONTAÑO EDWIN JACKSON	561.00	6,732.00	46.73	560.78	46.75	561.00	37.50	450.00	62.55	750.62	22.00	264.00	Wednesday, April 1, 2015	Monday, July 31, 2023	8	8 años 3 meses 30 días	11.22	134.64	1.00	4.50	54.00	ACUMULA	0.00	22.00	264.00	169.00	20.28	189.28	137.36	16.48	153.85	0.00	607.13	7,285.51
137	0800645723	MENDOZA MECIAS JACINTO ADALBERTO	561.00	6,732.00	46.73	560.78	46.75	561.00	37.50	450.00	62.55	750.62	22.00	264.00	Thursday, October 1, 2009	Monday, July 31, 2023	13	13 años 9 meses 30 días	18.23	218.79	0.00	0.00	0.00	ACUMULA	0.00	22.00	264.00	169.00	20.28	189.28	137.36	16.48	153.85	0.00	607.13	7,285.51
138	0802885111	MENDOZA MENDOZA JOSE ANTONIO	561.00	6,732.00	46.73	560.78	46.75	561.00	37.50	450.00	62.55	750.62	22.00	264.00	Friday, January 1, 2010	Monday, July 31, 2023	13	13 años 6 meses 30 días	18.23	218.79	1.00	4.50	54.00	ACUMULA	0.00	22.00	264.00	169.00	20.28	189.28	137.36	16.48	153.85	0.00	607.13	7,285.51
139	0801332057	MERA GIRON JUAN ALBERTO	561.00	6,732.00	46.73	560.78	46.75	561.00	37.50	450.00	62.55	750.62	22.00	264.00	Wednesday, August 1, 2012	Monday, July 31, 2023	10	10 años 11 meses 30 días	14.03	168.30	0.00	0.00	0.00	ACUMULA	0.00	22.00	264.00	169.00	20.28	189.28	137.36	16.48	153.85	0.00	607.13	7,285.51
140	0801689720	MIRANDA MERCHANCANO FRANCISCO R	561.00	6,732.00	46.73	560.78	46.75	561.00	37.50	450.00	62.55	750.62	22.00	264.00	Friday, January 1, 2010	Monday, July 31, 2023	13	13 años 6 meses 30 días	18.23	218.79	1.00	4.50	54.00	ACUMULA	0.00	22.00	264.00	169.00	20.28	189.28	137.36	16.48	153.85	0.00	607.13	7,285.51
141	0804333441	MONTAÑO CAICEDO ROBERTO ANTONIO	561.00	6,732.00	46.73	560.78	46.75	561.00	37.50	450.00	62.55	750.62	22.00	264.00	Monday, March 15, 2021	Monday, July 31, 2023	2	2 años 4 meses 16 días	2.81	33.66	0.00	0.00	0.00	ACUMULA	0.00	22.00	264.00	169.00	20.28	189.28	137.36	16.48	153.85	0.00	607.13	7,285.51
142	0802759464	MONTERO BOLAÑOS FRANCISCO FREDDY	588.00	7,056.00	48.98	587.76	49.00	588.00	37.50	450.00	65.56	786.74	22.00	264.00	Tuesday, January 1, 2013	Monday, July 31, 2023	10	10 años 6 meses 30 días	14.70	176.40	2.00	9.00	108.00	ACUMULA	0.00	22.00	264.00	169.00	20.28	189.28	137.36	16.48	153.85	0.00	607.13	7,285.51
143	0801295551	MONTES TUAREZ DANIEL IBAL	561.00	6,732.00	46.73	560.78	46.75	561.00	37.50	450.00	62.55	750.62	22.00	264.00	Thursday, January 1, 2009	Monday, July 31, 2023	14	14 años 6 meses 30 días	19.64	235.62	0.00	0.00	0.00	ACUMULA	0.00	22.00	264.00	169.00	20.28	189.28	137.36	16.48	153.85	0.00	607.13	7,285.51
144	0800433203	MOSQUERA ANGULO MARTHA VICTORIA	561.00	6,732.00	46.73	560.78	46.75	561.00	37.50	450.00	62.55	750.62	22.00	264.00	Monday, December 1, 2014	Monday, July 31, 2023	8	8 años 7 meses 30 días	11.22	134.64	0.00	0.00	0.00	ACUMULA	0.00	22.00	264.00	169.00	20.28	189.28	137.36	16.48	153.85	0.00	607.13	7,285.51
145	0803179647	NAZARENO AYOVI JOSE ALFREDO	826.00	9,912.00	68.81	825.67	68.83	826.00	37.50	450.00	92.10	1,105.19	22.00	264.00	Monday, August 12, 2019	Monday, July 31, 2023	3	3 años 11 meses 19 días	6.20	74.34	3.00	13.50	162.00	ACUMULA	0.00	22.00	264.00	169.00	20.28	189.28	137.36	16.48	153.85	0.00	607.13	7,285.51
146	0803120443	NAZARENO DE LA CRUZ JOSE ALFREDO	561.00	6,732.00	46.73	560.78	46.75	561.00	37.50	450.00	62.55	750.62	22.00	264.00	Tuesday, September 1, 2009	Monday, July 31, 2023	13	13 años 10 meses 30 días	18.23	218.79	0.00	0.00	0.00	ACUMULA	0.00	22.00	264.00	169.00	20.28	189.28	137.36	16.48	153.85	0.00	607.13	7,285.51
147	0801776154	OBANDO LAVALLEN ROSA MARIA	561.00	6,732.00	46.73	560.78	46.75	561.00	37.50	450.00	62.55	750.62	22.00	264.00	Friday, August 1, 2014	Monday, July 31, 2023	8	8 años 11 meses 30 días	11.22	134.64	1.00	4.50	54.00	ACUMULA	0.00	22.00	264.00	169.00	20.28	189.28	137.36	16.48	153.85	0.00	607.13	7,285.51
148	0802408344	OLMEDO ROSERO LUDIS BEATRIZ	561.00	6,732.00	46.73	560.78	46.75	561.00	37.50	450.00	62.55	750.62	22.00	264.00	Thursday, November 20, 2014	Monday, July 31, 2023	8	8 años 8 meses 11 días	11.22	134.64	0.00	0.00	0.00	ACUMULA	0.00	22.00	264.00	169.00	20.28	189.28	137.36	16.48	153.85	0.00	607.13	7,285.51
149	0800706046	OLMEDO VALENCIA ANTONIO ALFREDO	561.00	6,732.00	46.73	560.78	46.75	561.00	37.50	450.00	62.55	750.62	22.00	264.00	Wednesday, September 10, 2014	Monday, July 31, 2023	8	8 años 10 meses 21 días	11.22	134.64	0.00	0.00	0.00	ACUMULA	0.00	22.00	264.00	169.00	20.28	189.28	137.36	16.48	153.85	0.00	607.13	7,285.51
150	0801901067	ORTIZ INOJOSA JEFFERSON MAURICIO	561.00	6,732.00	46.73	560.78	46.75	561.00	37.50	450.00	62.55	750.62	22.00	264.00	Friday, January 1, 2010	Monday, July 31, 2023	13	13 años 6 meses 30 días	18.23	218.79	1.00	4.50	54.00	ACUMULA	0.00	22.00	264.00	169.00	20.28	189.28	137.36	16.48	153.85	0.00	607.13	7,285.51
151	0801691171	ORTIZ QUINTERO TERESA DE JESUS	561.00	6,732.00	46.73	560.78	46.75	561.00	37.50	450.00	62.55	750.62	22.00	264.00	Friday, August 1, 2008	Monday, July 31, 2023	14	14 años 11 meses 30 días	19.64	235.62	0.00	0.00	0.00	ACUMULA	0.00	22.00	264.00	169.00	20.28	189.28	137.36	16.48	153.85	0.00	607.13	7,285.51
152	0802154831	OTOYA ESTUPIÑAN LEONARDO CESAR	561.00	6,732.00	46.73	560.78	46.75	561.00	37.50	450.00	62.55	750.62	22.00	264.00	Monday, July 3, 2006	Monday, July 31, 2023	17	17 años 28 días	23.84	286.11	0.00	0.00	0.00	ACUMULA	0.00	22.00	264.00	169.00	20.28	189.28	137.36	16.48	153.85	0.00	607.13	7,285.51
153	0802861666	PADILLA VALENCIA ANA CRISTINA	561.00	6,732.00	46.73	560.78	46.75	561.00	37.50	450.00	62.55	750.62	22.00	264.00	Wednesday, October 1, 2008	Monday, July 31, 2023	14	14 años 9 meses 30 días	19.64	235.62	0.00	0.00	0.00	ACUMULA	0.00	22.00	264.00	169.00	20.28	189.28	137.36	16.48	153.85	0.00	607.13	7,285.51
154	0801133539	PAREDES MECIAS MERCEDES	861.09	10,333.08	71.73	860.75	71.76	861.09	37.50	450.00	96.01	1,152.14	22.00	264.00	Tuesday, April 1, 1986	Monday, July 31, 2023	37	37 años 3 meses 30 días	79.65	955.81	0.00	0.00	0.00	ACUMULA	0.00	22.00	264.00	169.00	20.28	189.28	137.36	16.48	153.85	0.00	607.13	7,285.51
155	0803545235	PEÑA PINCAY BRYAN JAVIER	561.00	6,732.00	46.73	560.78	46.75	561.00	37.50	450.00	62.55	750.62	22.00	264.00	Wednesday, February 9, 2022	Monday, July 31, 2023	1	1 años 5 meses 22 días	1.40	16.83	0.00	0.00	0.00	ACUMULA	0.00	22.00	264.00	169.00	20.28	189.28	137.36	16.48	153.85	0.00	607.13	7,285.51
156	0800919847	PERDOMO PEREZ BETTYS LUSDARY	862.36	10,348.32	71.83	862.02	71.86	862.36	37.50	450.00	96.15	1,153.84	22.00	264.00	Monday, May 13, 1985	Monday, July 31, 2023	38	38 años 2 meses 18 días	81.92	983.09	0.00	0.00	0.00	ACUMULA	0.00	22.00	264.00	169.00	20.28	189.28	137.36	16.48	153.85	0.00	607.13	7,285.51
157	0802129312	PEREA GOMEZ EDDI RAUL	596.00	7,152.00	49.65	595.76	49.67	596.00	37.50	450.00	66.45	797.45	22.00	264.00	Thursday, August 15, 2019	Monday, July 31, 2023	3	3 años 11 meses 16 días	4.47	53.64	0.00	0.00	0.00	ACUMULA	0.00	22.00	264.00	169.00	20.28	189.28	137.36	16.48	153.85	0.00	607.13	7,285.51
158	0801408352	PINELA MERO WILMER FRANCISCO	578.00	6,936.00	48.15	577.77	48.17	578.00	37.50	450.00	64.45	773.36	22.00	264.00	Friday, November 1, 2013	Monday, July 31, 2023	9	9 años 8 meses 30 días	13.01	156.06	4.00	18.00	216.00	ACUMULA	0.00	22.00	264.00	169.00	20.28	189.28	137.36	16.48	153.85	0.00	607.13	7,285.51
159	0803383777	PLAZA CAGUA ORLANDO EMILIO	561.00	6,732.00	46.73	560.78	46.75	561.00	37.50	450.00	62.55	750.62	22.00	264.00	Tuesday, January 1, 2013	Monday, July 31, 2023	10	10 años 6 meses 30 días	14.03	168.30	0.00	0.00	0.00	ACUMULA	0.00	22.00	264.00	169.00	20.28	189.28	137.36	16.48	153.85	0.00	607.13	7,285.51
160	0802226589	PORTOCARRERO BAGUI FILEMON	906.00	10,872.00	75.47	905.64	75.50	906.00	37.50	450.00	101.02	1,212.23	22.00	264.00	Friday, June 7, 2019	Monday, July 31, 2023	4	4 años 1 meses 24 días	9.06	108.72	2.00	9.00	108.00	ACUMULA	0.00	22.00	264.00	169.00	20.28	189.28	137.36	16.48	153.85	0.00	607.13	7,285.51
161	0803222371	QUINTERO ORDOÑEZ ROSA MARILU	561.00	6,732.00	46.73	560.78	46.75	561.00	37.50	450.00	62.55	750.62	22.00	264.00	Monday, July 1, 2013	Monday, July 31, 2023	10	10 años 30 días	14.03	168.30	0.00	0.00	0.00	ACUMULA	0.00	22.00	264.00	169.00	20.28	189.28	137.36	16.48	153.85	0.00	607.13	7,285.51
162	0803049550	QUIÑONEZ CHARCOPA DIEGO ERNESTO	596.00	7,152.00	49.65	595.76	49.67	596.00	37.50	450.00	66.45	797.45	22.00	264.00	Friday, January 1, 2010	Monday, July 31, 2023	13	13 años 6 meses 30 días	19.37	232.44	3.00	13.50	162.00	ACUMULA	0.00	22.00	264.00	169.00	20.28	189.28	137.36	16.48	153.85	0.00	607.13	7,285.51
163	0802656405	QUIÑONEZ CORTEZ LIMBER JOSE	561.00	6,732.00	46.73	560.78	46.75	561.00	37.50	450.00	62.55	750.62	22.00	264.00	Friday, August 1, 2008	Monday, July 31, 2023	14	14 años 11 meses 30 días	19.64	235.62	3.00	13.50	162.00	ACUMULA	0.00	22.00	264.00	169.00	20.28	189.28	137.36	16.48	153.85	0.00	607.13	7,285.51
164	0802600692	QUIÑONEZ FIGUEROA GINA CAROLINA	561.00	6,732.00	46.73	560.78	46.75	561.00	37.50	450.00	62.55	750.62	22.00	264.00	Wednesday, February 15, 2023	Monday, July 31, 2023	5	5 meses 16 días	7.01	84.15	0.00	0.00	0.00	ACUMULA	0.00	22.00	264.00	169.00	20.28	189.28	137.36	16.48	153.85	0.00	607.13	7,285.51
165	0801585357	QUIÑONEZ GODOY MARIA BELGICA	561.00	6,732.00	46.73	560.78	46.75	561.00	37.50	450.00	62.55	750.62	22.00	264.00	Monday, June 1, 2015	Monday, July 31, 2023	8	8 años 1 meses 30 días	11.22	134.64	0.00	0.00	0.00	ACUMULA	0.00	22.00	264.00	169.00	20.28	189.28	137.36	16.48	153.85	0.00	607.13	7,285.51
166	0911572626	QUIÑONEZ PLAZA LILIANA MARTA	561.00	6,732.00	46.73	560.78	46.75	561.00	37.50	450.00	62.55	750.62	22.00	264.00	Thursday, April 1, 2010	Monday, July 31, 2023	13	13 años 3 meses 30 días	18.23	218.79	0.00	0.00	0.00	ACUMULA	0.00	22.00	264.00	169.00	20.28	189.28	137.36	16.48	153.85	0.00	607.13	7,285.51
167	0800822785	RAMIREZ VALENCIA SIMON	561.00	6,732.00	46.73	560.78	46.75	561.00	37.50	450.00	62.55	750.62	22.00	264.00	Monday, June 15, 2015	Monday, July 31, 2023	8	8 años 1 meses 16 días	11.22	134.64	0.00	0.00	0.00	ACUMULA	0.00	22.00	264.00	169.00	20.28	189.28	137.36	16.48	153.85	0.00	607.13	7,285.51
168	0800883399	RIVAS ESTERILLA WILIAN ANIBAL	877.81	10,533.72	73.12	877.46	73.15	877.81	37.50	450.00	97.88	1,174.51	22.00	264.00	Saturday, October 1, 1983	Monday, July 31, 2023	39	39 años 9 meses 30 días	85.59	1,027.04	0.00	0.00	0.00	ACUMULA	0.00	22.00	264.00	169.00	20.28	189.28	137.36	16.48	153.85	0.00	607.13	7,285.51
169	0801515016	RODRIGUEZ QUIÑONEZ DUFER	561.00	6,732.00	46.73	560.78	46.75	561.00	37.50	450.00	62.55	750.62	22.00	264.00	Monday, January 5, 2015	Monday, July 31, 2023	8	8 años 6 meses 26 días	11.22	134.64	0.00	0.00	0.00	ACUMULA	0.00	22.00	264.00	169.00	20.28	189.28	137.36	16.48	153.85	0.00	607.13	7,285.51
170	0801815010	RODRIGUEZ SOLIS FELIX HERNAN	596.00	7,152.00	49.65	595.76	49.67	596.00	37.50	450.00	66.45	797.45	22.00	264.00	Friday, January 1, 2010	Monday, July 31, 2023	13	13 años 6 meses 30 días	19.37	232.44	0.00	0.00	0.00	ACUMULA	0.00	22.00	264.00	169.00	20.28	189.28	137.36	16.48	153.85	0.00	607.13	7,285.51
171	0800731192	ROSERO QUINTERO CELSA DEL ROCIO	561.00	6,732.00	46.73	560.78	46.75	561.00	37.50	450.00	62.55	750.62	22.00	264.00	Tuesday, January 1, 2013	Monday, July 31, 2023	10	10 años 6 meses 30 días	14.03	168.30	0.00	0.00	0.00	ACUMULA	0.00	22.00	264.00	169.00	20.28	189.28	137.36	16.48	153.85	0.00	607.13	7,285.51
172	0850113150	SAA BUSTOS JORDAN JAVIER	561.00	6,732.00	46.73	560.78	46.75	561.00	37.50	450.00	62.55	750.62	22.00	264.00	Thursday, August 15, 2019	Monday, July 31, 2023	3	3 años 11 meses 16 días	4.21	50.49	0.00	0.00	0.00	ACUMULA	0.00	22.00	264.00	169.00	20.28	189.28	137.36	16.48	153.85	0.00	607.13	7,285.51
173	0800840209	SAAD RUANO JOSE WASHINGTON	561.00	6,732.00	46.73	560.78	46.75	561.00	37.50	450.00	62.55	750.62	22.00	264.00	Monday, March 2, 2015	Monday, July 31, 2023	8	8 años 4 meses 29 días	11.22	134.64	2.00	9.00	108.00	ACUMULA	0.00	22.00	264.00	169.00	20.28	189.28	137.36	16.48	153.85	0.00	607.13	7,285.51
174	0802927921	SAAVEDRA QUIÑONEZ JOSE LUIS	561.00	6,732.00	46.73	560.78	46.75	561.00	37.50	450.00	62.55	750.62	22.00	264.00	Friday, January 1, 2010	Monday, July 31, 2023	13	13 años 6 meses 30 días	18.23	218.79	3.00	13.50	162.00	ACUMULA	0.00	22.00	264.00	169.00	20.28	189.28	137.36	16.48	153.85	0.00	607.13	7,285.51
175	0802001958	SAMANIEGO QUIÑONEZ JUAN ISMAEL	561.00	6,732.00	46.73	560.78	46.75	561.00	37.50	450.00	62.55	750.62	22.00	264.00	Wednesday, July 1, 2009	Monday, July 31, 2023	14	14 años 30 días	19.64	235.62	1.00	4.50	54.00	ACUMULA	0.00	22.00	264.00	169.00	20.28	189.28	137.36	16.48	153.85	0.00	607.13	7,285.51
176	0801748237	SANCHEZ BAGUI HUGO ALBERTO	561.00	6,732.00	46.73	560.78	46.75	561.00	37.50	450.00	62.55	750.62	22.00	264.00	Friday, August 1, 2008	Monday, July 31, 2023	14	14 años 11 meses 30 días	19.64	235.62	0.00	0.00	0.00	ACUMULA	0.00	22.00	264.00	169.00	20.28	189.28	137.36	16.48	153.85	0.00	607.13	7,285.51
177	0801734864	SANCHEZ CASTRO NADIA MONSERRATE	561.00	6,732.00	46.73	560.78	46.75	561.00	37.50	450.00	62.55	750.62	22.00	264.00	Thursday, February 1, 2018	Monday, July 31, 2023	5	5 años 5 meses 30 días	7.01	84.15	0.00	0.00	0.00	ACUMULA	0.00	22.00	264.00	169.00	20.28	189.28	137.36	16.48	153.85	0.00	607.13	7,285.51
178	0922614698	SEVILLANO HURTADO AUGUSTO MERCEDE	561.00	6,732.00	46.73	560.78	46.75	561.00	37.50	450.00	62.55	750.62	22.00	264.00	Thursday, March 1, 2012	Monday, July 31, 2023	11	11 años 4 meses 30 días	15.43	185.13	0.00	0.00	0.00	ACUMULA	0.00	22.00	264.00	169.00	20.28	189.28	137.36	16.48	153.85	0.00	607.13	7,285.51
179	0801094129	SEVILLANO MONRROY JOSE MEDARDO	561.00	6,732.00	46.73	560.78	46.75	561.00	37.50	450.00	62.55	750.62	22.00	264.00	Friday, August 1, 2008	Monday, July 31, 2023	14	14 años 11 meses 30 días	19.64	235.62	0.00	0.00	0.00	ACUMULA	0.00	22.00	264.00	169.00	20.28	189.28	137.36	16.48	153.85	0.00	607.13	7,285.51
180	0802135244	SOLIS SEGURA SEGUNDO RENE	561.00	6,732.00	46.73	560.78	46.75	561.00	37.50	450.00	62.55	750.62	22.00	264.00	Monday, July 2, 2018	Monday, July 31, 2023	5	5 años 29 días	7.01	84.15	0.00	0.00	0.00	ACUMULA	0.00	22.00	264.00	169.00	20.28	189.28	137.36	16.48	153.85	0.00	607.13	7,285.51
181	0801436932	SOSA AVILA JOFFRE MIGUEL	561.00	6,732.00	46.73	560.78	46.75	561.00	37.50	450.00	62.55	750.62	22.00	264.00	Wednesday, April 1, 2009	Monday, July 31, 2023	14	14 años 3 meses 30 días	19.64	235.62	3.00	13.50	162.00	ACUMULA	0.00	22.00	264.00	169.00	20.28	189.28	137.36	16.48	153.85	0.00	607.13	7,285.51
182	0801160623	TENORIO PRECIADO WILSON	561.00	6,732.00	46.73	560.78	46.75	561.00	37.50	450.00	62.55	750.62	22.00	264.00	Monday, May 4, 2015	Monday, July 31, 2023	8	8 años 2 meses 27 días	11.22	134.64	0.00	0.00	0.00	ACUMULA	0.00	22.00	264.00	169.00	20.28	189.28	137.36	16.48	153.85	0.00	607.13	7,285.51
183	0800545956	TORRES CUERO FRANCISCO	561.00	6,732.00	46.73	560.78	46.75	561.00	37.50	450.00	62.55	750.62	22.00	264.00	Friday, August 1, 2008	Monday, July 31, 2023	14	14 años 11 meses 30 días	19.64	235.62	0.00	0.00	0.00	ACUMULA	0.00	22.00	264.00	169.00	20.28	189.28	137.36	16.48	153.85	0.00	607.13	7,285.51
184	0850413220	TORRES MICOLTA JOSE GRACIANO	561.00	6,732.00	46.73	560.78	46.75	561.00	37.50	450.00	62.55	750.62	22.00	264.00	Monday, December 1, 2014	Monday, July 31, 2023	8	8 años 7 meses 30 días	11.22	134.64	0.00	0.00	0.00	ACUMULA	0.00	22.00	264.00	169.00	20.28	189.28	137.36	16.48	153.85	0.00	607.13	7,285.51
185	0800503773	TORRES SALCEDO OMAR	561.00	6,732.00	46.73	560.78	46.75	561.00	37.50	450.00	62.55	750.62	22.00	264.00	Sunday, November 1, 2009	Monday, July 31, 2023	13	13 años 8 meses 30 días	18.23	218.79	1.00	4.50	54.00	ACUMULA	0.00	22.00	264.00	169.00	20.28	189.28	137.36	16.48	153.85	0.00	607.13	7,285.51
186	0802238295	VACA ORTIZ FRAKLIN JOSE	561.00	6,732.00	46.73	560.78	46.75	561.00	37.50	450.00	62.55	750.62	22.00	264.00	Thursday, January 15, 2015	Monday, July 31, 2023	8	8 años 6 meses 16 días	11.22	134.64	0.00	0.00	0.00	ACUMULA	0.00	22.00	264.00	169.00	20.28	189.28	137.36	16.48	153.85	0.00	607.13	7,285.51
187	0800980153	VALENCIA CANGA LUZ AMERICA	561.00	6,732.00	46.73	560.78	46.75	561.00	37.50	450.00	62.55	750.62	22.00	264.00	Thursday, January 1, 2009	Monday, July 31, 2023	14	14 años 6 meses 30 días	19.64	235.62	1.00	4.50	54.00	ACUMULA	0.00	22.00	264.00	169.00	20.28	189.28	137.36	16.48	153.85	0.00	607.13	7,285.51
188	0801091406	VALENCIA COROZO MARIA CATALINA	561.00	6,732.00	46.73	560.78	46.75	561.00	37.50	450.00	62.55	750.62	22.00	264.00	Thursday, October 1, 2009	Monday, July 31, 2023	13	13 años 9 meses 30 días	18.23	218.79	0.00	0.00	0.00	ACUMULA	0.00	22.00	264.00	169.00	20.28	189.28	137.36	16.48	153.85	0.00	607.13	7,285.51
189	1307363497	VALENCIA MARIO ATILIO	561.00	6,732.00	46.73	560.78	46.75	561.00	37.50	450.00	62.55	750.62	22.00	264.00	Friday, August 1, 2008	Monday, July 31, 2023	14	14 años 11 meses 30 días	19.64	235.62	0.00	0.00	0.00	ACUMULA	0.00	22.00	264.00	169.00	20.28	189.28	137.36	16.48	153.85	0.00	607.13	7,285.51
190	0802093229	VALENCIA OCAMPO SANTOS VIGALI	561.00	6,732.00	46.73	560.78	46.75	561.00	37.50	450.00	62.55	750.62	22.00	264.00	Friday, August 1, 2008	Monday, July 31, 2023	14	14 años 11 meses 30 días	19.64	235.62	1.00	4.50	54.00	ACUMULA	0.00	22.00	264.00	169.00	20.28	189.28	137.36	16.48	153.85	0.00	607.13	7,285.51
191	0802923664	VEGA MOREIRA MARIA ELENA	817.00	9,804.00	68.06	816.67	68.08	817.00	37.50	450.00	91.10	1,093.15	22.00	264.00	Tuesday, January 1, 2013	Monday, July 31, 2023	10	10 años 6 meses 30 días	20.43	245.10	3.00	13.50	162.00	ACUMULA	0.00	22.00	264.00	169.00	20.28	189.28	137.36	16.48	153.85	0.00	607.13	7,285.51
192	0802888743	YANEZ ESPAÑA FREDDY ALEJANDRO	561.00	6,732.00	46.73	560.78	46.75	561.00	37.50	450.00	62.55	750.62	22.00	264.00	Friday, May 1, 2009	Monday, July 31, 2023	14	14 años 2 meses 30 días	19.64	235.62	1.00	4.50	54.00	ACUMULA	0.00	22.00	264.00	169.00	20.28	189.28	137.36	16.48	153.85	0.00	607.13	7,285.51
193	0801227315	YANEZ SIMISTERRA JOSE MANUEL	561.00	6,732.00	46.73	560.78	46.75	561.00	37.50	450.00	62.55	750.62	22.00	264.00	Friday, July 1, 2011	Monday, July 31, 2023	12	12 años 30 días	16.83	201.96	1.00	4.50	54.00	ACUMULA	0.00	22.00	264.00	169.00	20.28	189.28	137.36	16.48	153.85	0.00	607.13	7,285.51
194	0801257304	YELA COROZO MEIVIS MARTA	561.00	6,732.00	46.73	560.78	46.75	561.00	37.50	450.00	62.55	750.62	22.00	264.00	Wednesday, July 15, 2015	Monday, July 31, 2023	8	8 años 16 días	11.22	134.64	0.00	0.00	0.00	ACUMULA	0.00	22.00	264.00	169.00	20.28	189.28	137.36	16.48	153.85	0.00	607.13	7,285.51
195	0801610544	ZAMORA VERNAZA LIMBER JESUS	561.00	6,732.00	46.73	560.78	46.75	561.00	37.50	450.00	62.55	750.62	22.00	264.00	Thursday, May 1, 2008	Monday, July 31, 2023	15	15 años 2 meses 30 días	21.04	252.45	0.00	0.00	0.00	ACUMULA	0.00	22.00	264.00	169.00	20.28	189.28	137.36	16.48	153.85	0.00	607.13	7,285.51
TOTAL			$ 116,011.76	$ 1,392,141.12	$ 9,663.78	$ 115,965.36	$ 9,667.65	$ 116,011.76	$ 7,087.50	$ 85,050.00	$ 12,935.31	$ 155,223.73	$ 4,158.00	$ 49,896.00					$ 3,691.53	$ 44,298.33	$ 141.00	$ 634.50	$ 7,614.00		$ -	$ 4,246.00	$ 50,952.00	$ 32,617.00	$ 3,914.04	$ 36,531.04	$ 26,510.99	$ 3,181.32	$ 29,692.31	$ -	$ 117,175.35	$ 1,406,104.17
		DIRECCION DE TECNOLOGIAS DE LA INFORMACION			FONDOS DE RESERVA		DECIMO TERCERO		DECIMO CUARTO		APORTE PATRONAL		ALIMENTACIÓN		TIEMPO DE SERVICIO				SUBSIDIO DE ANTIGEDAD		SUBSIDIO FAMILIAR				BONO	TRANSPORTE MENSUAL	TOTAL TRANSPORTE ANUAL	ROPA DE TRABAJO	IVA ROPA DE TRABAJO	TOTAL ROPA DE TRABAJO	EQUIPO DE PROTECCIÓN PERSONAL	IVA EQUIPO DE PROTECCIÓN	TOTAL EQUIPO DE PROTECCION	SEGURO	TOTAL DE GASTO	
N°	C.I.	NOMBRES Y APELLIDOS	RMU MENSUAL	RMU ANUAL	F_MENSUAL	F_ANUAL	DT_MENSUAL	DT_ANUAL	DC_MENSUAL	DC_ANUAL	AP_MENSUAL	AP_ANUAL	AL_MENSUAL	AL_ANUAL	FECHA DE INGRESO	HOY	TS_AÑOS	TIEMPO DE SERVICIO	MENSUAL	SA_ANUAL	CARGAS FAMILIARES	SF_MENSUAL	SF_ANUAL	OBSERVACION DE DECIMOS	VACACIONAL				12%			12%			MENSUAL	ANUAL
196	0802943019	ESTUPIÑAN SUAREZ SUSANA TATIANA	817.00	9,804.00	68.06	816.67	68.08	817.00	37.50	450.00	91.10	1,093.15	22.00	264.00	Saturday, September 1, 2012	Monday, July 31, 2023	10	10 años 10 meses 30 días	20.43	245.10	2.00	9.00	0.00	ACUMULA	0.00	22.00	264.00	169.00	20.28	189.28	137.36	16.48	153.85	0.00	607.13	7,285.51
197	0804214260	GRACIA GUILLEN ANGEL GABRIEL	773.00	9,276.00	64.39	772.69	64.42	773.00	37.50	450.00	86.19	1,034.27	22.00	264.00	Thursday, April 1, 2010	Monday, July 31, 2023	13	13 años 3 meses 30 días	25.12	301.47	0.00	0.00	0.00	ACUMULA	0.00	22.00	264.00	169.00	20.28	189.28	137.36	16.48	153.85	0.00	607.13	7,285.51
198	0803283837	QUITO BONE MILTON EDUARDO	773.00	9,276.00	64.39	772.69	64.42	773.00	37.50	450.00	86.19	1,034.27	22.00	264.00	Friday, August 1, 2014	Monday, July 31, 2023	8	8 años 11 meses 30 días	15.46	185.52	2.00	9.00	0.00	ACUMULA	0.00	22.00	264.00	169.00	20.28	189.28	137.36	16.48	153.85	0.00	607.13	7,285.51
199	0803255447	RAMIREZ NAZARENO JONATHAN VLADIMI	773.00	9,276.00	64.39	772.69	64.42	773.00	37.50	450.00	86.19	1,034.27	22.00	264.00	Friday, July 1, 2011	Monday, July 31, 2023	12	12 años 30 días	23.19	278.28	0.00	0.00	0.00	ACUMULA	0.00	22.00	264.00	169.00	20.28	189.28	137.36	16.48	153.85	0.00	607.13	7,285.51
200	0803893361	ZAMBRANO MEJIA CARLOS ANDRES	773.00	9,276.00	64.39	772.69	64.42	773.00	37.50	450.00	86.19	1,034.27	22.00	264.00	Thursday, July 1, 2010	Monday, July 31, 2023	13	13 años 30 días	25.12	301.47	0.00	0.00	0.00	ACUMULA	0.00	22.00	264.00	169.00	20.28	189.28	137.36	16.48	153.85	0.00	607.13	7,285.51
TOTAL			$ 3,909.00	$ 46,908.00	$ 325.62	$ 3,907.44	$ 325.75	$ 3,909.00	$ 187.50	$ 2,250.00	$ 435.85	$ 5,230.24	$ 110.00	$ 1,320.00					$ 109.32	$ 1,311.84	$ 4.00	$ 18.00	$ -		$ -	$ 110.00	$ 1,320.00	$ 845.00	$ 101.40	$ 946.40	$ 686.81	$ 82.42	$ 769.23	$ -	$ 3,035.63	$ 36,427.57
		DIRECCION DE ADMINISTRACION DE TALENTO HUMANO UNIDAD DE SEGURIDAD Y SALUD OCUPACIONAL			FONDOS DE RESERVA		DECIMO TERCERO		DECIMO CUARTO		APORTE PATRONAL		ALIMENTACIÓN		TIEMPO DE SERVICIO				SUBSIDIO DE ANTIGEDAD		SUBSIDIO FAMILIAR				BONO	TRANSPORTE MENSUAL	TOTAL TRANSPORTE ANUAL	ROPA DE TRABAJO	IVA ROPA DE TRABAJO	TOTAL ROPA DE TRABAJO	EQUIPO DE PROTECCIÓN PERSONAL	IVA EQUIPO DE PROTECCIÓN	TOTAL EQUIPO DE PROTECCION	SEGURO	TOTAL DE GASTO	
N°	C.I.	NOMBRES Y APELLIDOS	RMU MENSUAL	RMU ANUAL	F_MENSUAL	F_ANUAL	DT_MENSUAL	DT_ANUAL	DC_MENSUAL	DC_ANUAL	AP_MENSUAL	AP_ANUAL	AL_MENSUAL	AL_ANUAL	FECHA DE INGRESO	HOY	TS_AÑOS	TIEMPO DE SERVICIO	MENSUAL	SA_ANUAL	CARGAS FAMILIARES	SF_MENSUAL	SF_ANUAL	OBSERVACION DE DECIMOS	VACACIONAL				12%			12%			MENSUAL	ANUAL
201	0802064873	BARRETT QUIÑONEZ ROSAURA ADANELIA	805.00	9,660.00	67.06	804.68	67.08	805.00	37.50	450.00	89.76	1,077.09	22.00	264.00	Tuesday, September 9, 2014	Monday, July 31, 2023	8	8 años 10 meses 22 días	16.10	193.20	0.00	0.00	0.00	ACUMULA	0.00	22.00	264.00	169.00	20.28	189.28	137.36	16.48	153.85	0.00	607.13	7,285.51
202	0801804808	GARCIA ARAGON PABLO HERALDO	906.00	10,872.00	75.47	905.64	75.50	906.00	37.50	450.00	101.02	1,212.23	22.00	264.00	Monday, June 1, 2015	Monday, July 31, 2023	8	8 años 1 meses 30 días	18.12	217.44	2.00	9.00	108.00	ACUMULA	0.00	22.00	264.00	169.00	20.28	189.28	137.36	16.48	153.85	0.00	607.13	7,285.51
203	0801579376	GONZALEZ CARVAJAL BERONICA MARIA	536.00	6,432.00	44.65	535.79	44.67	536.00	37.50	450.00	59.76	717.17	22.00	264.00	Tuesday, July 1, 2014	Monday, July 31, 2023	9	9 años 30 días	12.06	144.72	0.00	0.00	0.00	ACUMULA	0.00	22.00	264.00	169.00	20.28	189.28	137.36	16.48	153.85	0.00	607.13	7,285.51
204	0801191065	QUINTERO QUIÑONEZ JUAN BENITO	561.00	6,732.00	46.73	560.78	46.75	561.00	37.50	450.00	62.55	750.62	22.00	264.00	Tuesday, January 2, 2001	Monday, July 31, 2023	22	22 años 6 meses 29 días	30.86	370.26	0.00	0.00	0.00	ACUMULA	0.00	22.00	264.00	169.00	20.28	189.28	137.36	16.48	153.85	0.00	607.13	7,285.51
205	0802075184	QUIÑONEZ ALCIVAR DIRNEY ANTONIO	805.00	9,660.00	67.06	804.68	67.08	805.00	37.50	450.00	89.76	1,077.09	22.00	264.00	Monday, January 1, 2007	Monday, July 31, 2023	16	16 años 6 meses 30 días	32.20	386.40	0.00	0.00	0.00	ACUMULA	0.00	22.00	264.00	169.00	20.28	189.28	137.36	16.48	153.85	0.00	607.13	7,285.51
206	0801655176	VALDEZ GARCIA MARY ELIZABETH	805.00	9,660.00	67.06	804.68	67.08	805.00	37.50	450.00	89.76	1,077.09	22.00	264.00	Wednesday, January 1, 2014	Monday, July 31, 2023	9	9 años 6 meses 30 días	18.11	217.35	0.00	0.00	0.00	ACUMULA	0.00	22.00	264.00	169.00	20.28	189.28	137.36	16.48	153.85	0.00	607.13	7,285.51
207	0801885138	ZULETA SANCHEZ DANIELA STEFANIA	561.00	6,732.00	46.73	560.78	46.75	561.00	37.50	450.00	62.55	750.62	22.00	264.00	Sunday, July 1, 2012	Monday, July 31, 2023	11	11 años 30 días	15.43	185.13	0.00	0.00	0.00	ACUMULA	0.00	22.00	264.00	169.00	20.28	189.28	137.36	16.48	153.85	0.00	607.13	7,285.51
TOTAL			$ 4,979.00	$ 59,748.00	$ 414.75	$ 4,977.01	$ 414.92	$ 4,979.00	$ 262.50	$ 3,150.00	$ 555.16	$ 6,661.90	$ 154.00	$ 1,848.00					$ 142.88	$ 1,714.50	$ 2.00	$ 9.00	$ 108.00		$ -	$ 154.00	$ 1,848.00	$ 1,183.00	$ 141.96	$ 1,324.96	$ 961.54	$ 115.38	$ 1,076.92	$ -	$ 4,249.88	$ 50,998.60
		PROGRAMA 120 DIRECCION FINANCIERA			FONDOS DE RESERVA		DECIMO TERCERO		DECIMO CUARTO		APORTE PATRONAL		ALIMENTACIÓN		TIEMPO DE SERVICIO				SUBSIDIO DE ANTIGÜEDAD		SUBSIDIO FAMILIAR				BONO	TRANSPORTE MENSUAL	TOTAL TRANSPORTE ANUAL	ROPA DE TRABAJO	IVA ROPA DE TRABAJO	TOTAL ROPA DE TRABAJO	EQUIPO DE PROTECCIÓN PERSONAL	IVA EQUIPO DE PROTECCIÓN	TOTAL EQUIPO DE PROTECCION	SEGURO	TOTAL DE GASTO	
N°	C.I.	NOMBRES Y APELLIDOS	RMU MENSUAL	RMU ANUAL	F_MENSUAL	F_ANUAL	DT_MENSUAL	DT_ANUAL	DC_MENSUAL	DC_ANUAL	AP_MENSUAL	AP_ANUAL	AL_MENSUAL	AL_ANUAL	FECHA DE INGRESO	HOY	TS_AÑOS	TIEMPO DE SERVICIO	MENSUAL	SA_ANUAL	CARGAS FAMILIARES2	SF_MENSUAL	SF_ANUAL	OBSERVACIÓN DE DÉCIMOS	VACACIONAL				12%			12%			MENSUAL	ANUAL
208	0802038679	NAZARENO RENGIFO CARLOS ALBERTO	561.00	6,732.00	46.73	560.78	46.75	561.00	37.50	450.00	62.55	750.62	22.00	264.00	Monday, September 9, 2019	Monday, July 31, 2023	3	3 años 10 meses 22 días	4.21	50.49	0.00	0.00	0.00	ACUMULA	0.00	22.00	264.00	169.00	20.28	189.28	137.36	16.48	153.85	0.00	607.13	7,285.51
209	0802947374	ESTACIO CASTAÑEDA LUIS PAUL	561.00	6,732.00	46.73	560.78	46.75	561.00	37.50	450.00	62.55	750.62	22.00	264.00	Thursday, July 1, 2010	Monday, July 31, 2023	13	13 años 30 días	18.23	218.79	0.00	0.00	0.00	ACUMULA	0.00	22.00	264.00	169.00	20.28	189.28	137.36	16.48	153.85	0.00	607.13	7,285.51
210	0803337062	MORALES GOMEZ ALEX JAVIER	561.00	6,732.00	46.73	560.78	46.75	561.00	37.50	450.00	62.55	750.62	22.00	264.00	Friday, October 1, 2010	Monday, July 31, 2023	12	12 años 9 meses 30 días	16.83	201.96	0.00	0.00	0.00	ACUMULA	0.00	22.00	264.00	169.00	20.28	189.28	137.36	16.48	153.85	0.00	607.13	7,285.51
211	1312696873	TAFFUR MOSQUERA BELLA LUZ	561.00	6,732.00	46.73	560.78	46.75	561.00	37.50	450.00	62.55	750.62	22.00	264.00	Thursday, July 1, 2010	Friday, December 31, 2021	11	11 años 5 meses 30 días	15.43	185.13	0.00	0.00	0.00	ACUMULA	0.00	22.00	264.00	169.00	20.28	189.28	137.36	16.48	153.85	0.00	607.13	7,285.51
TOTAL			$ 561.00	$ 6,732.00	$ 46.73	$ 560.78	$ 46.75	$ 561.00	$ 37.50	$ 1,800.00	$ 62.55	$ 750.62	$ 22.00	$ 264.00					$ 15.43	$ 185.13	$ -	$ -	$ -		$ -	$ 88.00	$ 1,056.00	$ 676.00	$ 81.12	$ 757.12	$ 549.45	$ 65.93	$ 615.38	$ -	$ 607.13	$ 7,285.51
		PROGRAMA 140 DIRECCION DE AVALUOS Y CATASTROS			FONDOS DE RESERVA		DECIMO TERCERO		DECIMO CUARTO		APORTE PATRONAL		ALIMENTACIÓN		TIEMPO DE SERVICIO				SUBSIDIO DE ANTIGÜEDAD		SUBSIDIO FAMILIAR				BONO	TRANSPORTE MENSUAL	TOTAL TRANSPORTE ANUAL	ROPA DE TRABAJO	IVA ROPA DE TRABAJO	TOTAL ROPA DE TRABAJO	EQUIPO DE PROTECCIÓN PERSONAL	IVA EQUIPO DE PROTECCIÓN	TOTAL EQUIPO DE PROTECCION	SEGURO	TOTAL DE GASTO	
N°	C.I.	NOMBRES Y APELLIDOS	RMU MENSUAL	RMU ANUAL	F_MENSUAL	F_ANUAL	DT_MENSUAL	DT_ANUAL	DC_MENSUAL	DC_ANUAL	AP_MENSUAL	AP_ANUAL	AL_MENSUAL	AL_ANUAL	FECHA DE INGRESO	HOY	TS_AÑOS	TIEMPO DE SERVICIO	MENSUAL	SA_ANUAL	CARGAS FAMILIARES	SF_MENSUAL	SF_ANUAL	OBSERVACIÓN DE DECIMOS	VACACIONAL				12%			12%			MENSUAL	ANUAL
212	0801797002	CORTEZ REASCOS JUAN DAVID	561.00	6,732.00	46.73	560.78	46.75	561.00	37.50	450.00	62.55	750.62	22.00	264.00	Sunday, November 1, 2009	Monday, July 31, 2023	13	13 años 8 meses 30 días	18.23	218.79	1.00	4.50	54.00	ACUMULA	0.00	22.00	264.00	169.00	20.28	189.28	137.36	16.48	153.85	0.00	607.13	7,285.51
213	0801893397	FEY DIAZ MIGUEL FABRICIO	650.00	7,800.00	54.15	649.74	54.17	650.00	37.50	450.00	72.48	869.70	22.00	264.00	Tuesday, September 1, 2009	Monday, July 31, 2023	13	13 años 10 meses 30 días	21.13	253.50	0.00	0.00	0.00	ACUMULA	0.00	22.00	264.00	169.00	20.28	189.28	137.36	16.48	153.85	0.00	607.13	7,285.51
214	0802941443	FIGUEROA MENDOZA LUIS FERNANDO	773.00	9,276.00	64.39	772.69	64.42	773.00	37.50	450.00	86.19	1,034.27	22.00	264.00	Monday, August 1, 2011	Monday, July 31, 2023	11	11 años 11 meses 30 días	21.26	255.09	0.00	0.00	0.00	ACUMULA	0.00	22.00	264.00	169.00	20.28	189.28	137.36	16.48	153.85	0.00	607.13	7,285.51
215	0802597625	PALACIOS LEYVA JAIRO EMANUEL	650.00	7,800.00	54.15	649.74	54.17	650.00	37.50	450.00	72.48	869.70	22.00	264.00	Saturday, January 1, 2011	Monday, July 31, 2023	12	12 años 6 meses 30 días	19.50	234.00	2.00	9.00	108.00	ACUMULA	0.00	22.00	264.00	169.00	20.28	189.28	137.36	16.48	153.85	0.00	607.13	7,285.51
216	0802163659	REINA MACIAS RAMON DARIO	561.00	6,732.00	46.73	560.78	46.75	561.00	37.50	450.00	62.55	750.62	22.00	264.00	Sunday, March 1, 2015	Monday, July 31, 2023	8	8 años 4 meses 30 días	11.22	134.64	0.00	0.00	0.00	ACUMULA	0.00	22.00	264.00	169.00	20.28	189.28	137.36	16.48	153.85	0.00	607.13	7,285.51
217	0802223768	SANCHEZ CAICEDO KATTY ALEXANDRA	773.00	9,276.00	64.39	772.69	64.42	773.00	37.50	450.00	86.19	1,034.27	22.00	264.00	Wednesday, February 1, 2012	Monday, July 31, 2023	11	11 años 5 meses 30 días	21.26	255.09	2.00	9.00	108.00	ACUMULA	0.00	22.00	264.00	169.00	20.28	189.28	137.36	16.48	153.85	0.00	607.13	7,285.51
218	0703564005	VASCONEZ SALAZAR JOSE ALEJANDRO	773.00	9,276.00	64.39	772.69	64.42	773.00	37.50	450.00	86.19	1,034.27	22.00	264.00	Friday, August 1, 2014	Monday, July 31, 2023	8	8 años 11 meses 30 días	15.46	185.52	2.00	9.00	108.00	ACUMULA	0.00	22.00	264.00	169.00	20.28	189.28	137.36	16.48	153.85	0.00	607.13	7,285.51
219	0802547646	VERDUGA ALCIVAR JORGE ENRIQUE	1000.00	12,000.00	83.30	999.60	83.33	1,000.00	37.50	450.00	111.50	1,338.00	22.00	264.00	Wednesday, February 1, 2012	Monday, July 31, 2023	11	11 años 5 meses 30 días	27.50	330.00	2.00	9.00	108.00	ACUMULA	0.00	22.00	264.00	169.00	20.28	189.28	137.36	16.48	153.85	0.00	607.13	7,285.51
TOTAL			$ 5,741.00	$ 68,892.00	$ 478.23	5,738.70	$ 478.42	$ 5,741.00	$ 300.00	$ 3,600.00	$ 197.69	$ 2,372.27	$ 44.00	$ 528.00					$ 155.55	$ 1,866.63	$ 9.00	$ 40.50	$ 486.00		$ -	$ 176.00	$ 2,112.00	$ 1,352.00	$ 162.24	$ 1,514.24	$ 1,098.90	$ 131.87	$ 1,230.77	$ -	$ 4,857.01	$ 58,284.11
		PROGRAMA 210 DIRECCION DE PATRIMONIO Y CULTURA			FONDOS DE RESERVA		DECIMO TERCERO		DECIMO CUARTO		APORTE PATRONAL		ALIMENTACIÓN		TIEMPO DE SERVICIO				SUSIDIO DE ANTIGÜEDAD		SUBSIDIO FAMILIAR				BONO	TRANSPORTE MENSUAL	TOTAL TRANSPORTE ANUAL	ROPA DE TRABAJO	IVA ROPA DE TRABAJO	TOTAL ROPA DE TRABAJO	EQUIPO DE PROTECCIÓN PERSONAL	IVA EQUIPO DE PROTECCIÓN	TOTAL EQUIPO DE PROTECCION	SEGURO	TOTAL DE GASTO	
N°	C.I.	NOMBRES Y APELLIDOS	RMU MENSUAL	RMU ANUAL	F_MENSUAL	F_ANUAL	DT_MENSUAL	DT_ANUAL	DC_MENSUAL	DC_ANUAL	AP_MENSUAL	AP_ANUAL	AL_MENSUAL	AL_ANUAL	FECHA DE INGRESO	HOY	TS_AÑOS	TIEMPO DE SERVICIO	MENSUAL	SA_ANUAL	CARGAS FAMILIARES	SF_MENSUAL	SF_ANUAL	OBSERVACION DE DECIMOS	VACACIONAL				12%			12%			MENSUAL	ANUAL
220	0802153510	ACOSTA CHERRE ANGEL ALBERTO	860.00	10,320.00	71.64	859.66	71.67	860.00	37.50	450.00	95.89	1,150.68	22.00	264.00	Friday, August 1, 2008	Monday, July 31, 2023	14	14 años 11 meses 30 días	30.10	361.20	0.00	0.00	0.00	ACUMULA	0.00	22.00	264.00	169.00	20.28	189.28	137.36	16.48	153.85	0.00	607.13	7,285.51
221	0802894360	BORJA VALAREZO JOSE JOAQUIN	561.00	6,732.00	46.73	560.78	46.75	561.00	37.50	450.00	62.55	750.62	22.00	264.00	Thursday, August 1, 2013	Monday, July 31, 2023	9	9 años 11 meses 30 días	12.62	151.47	0.00	0.00	0.00	ACUMULA	0.00	22.00	264.00	169.00	20.28	189.28	137.36	16.48	153.85	0.00	607.13	7,285.51
222	0800871436	CABEZAS ANGULO JULIAN JUSTINO	561.00	6,732.00	46.73	560.78	46.75	561.00	37.50	450.00	62.55	750.62	22.00	264.00	Friday, January 2, 2004	Monday, July 31, 2023	19	19 años 6 meses 29 días	26.65	319.77	0.00	0.00	0.00	ACUMULA	0.00	22.00	264.00	169.00	20.28	189.28	137.36	16.48	153.85	0.00	607.13	7,285.51
223	0801879255	CAICEDO QUINTERO IVAN ALFREDO	596.00	7,152.00	49.65	595.76	49.67	596.00	37.50	450.00	66.45	797.45	22.00	264.00	Tuesday, September 1, 2009	Monday, July 31, 2023	13	13 años 10 meses 30 días	19.37	232.44	0.00	0.00	0.00	ACUMULA	0.00	22.00	264.00	169.00	20.28	189.28	137.36	16.48	153.85	0.00	607.13	7,285.51
224	0800611741	CASTILLO PALMA JEFFERSON ALBERTO	596.00	7,152.00	49.65	595.76	49.67	596.00	37.50	450.00	66.45	797.45	22.00	264.00	Tuesday, September 1, 2009	Monday, July 31, 2023	13	13 años 10 meses 30 días	19.37	232.44	0.00	0.00	0.00	ACUMULA	0.00	22.00	264.00	169.00	20.28	189.28	137.36	16.48	153.85	0.00	607.13	7,285.51
225	0201407210	CHISAG CHISAG ASENCIO SEGUNDO	561.00	6,732.00	46.73	560.78	46.75	561.00	37.50	450.00	62.55	750.62	22.00	264.00	Tuesday, January 1, 2013	Monday, July 31, 2023	10	10 años 6 meses 30 días	14.03	168.30	2.00	9.00	108.00	ACUMULA	0.00	22.00	264.00	169.00	20.28	189.28	137.36	16.48	153.85	0.00	607.13	7,285.51
226	0802221184	CUELLAR FAJARDO ANDRES TITO	596.00	7,152.00	49.65	595.76	49.67	596.00	37.50	450.00	66.45	797.45	22.00	264.00	Sunday, November 1, 2009	Monday, July 31, 2023	13	13 años 8 meses 30 días	19.37	232.44	0.00	0.00	0.00	ACUMULA	0.00	22.00	264.00	169.00	20.28	189.28	137.36	16.48	153.85	0.00	607.13	7,285.51
227	1802522621	CUNALATA CUNALATA LUIS ALFONSO	733.00	8,796.00	61.06	732.71	61.08	733.00	37.50	450.00	81.73	980.75	22.00	264.00	Friday, September 1, 1995	Monday, July 31, 2023	27	27 años 10 meses 30 días	49.48	593.73	2.00	9.00	108.00	ACUMULA	0.00	22.00	264.00	169.00	20.28	189.28	137.36	16.48	153.85	0.00	607.13	7,285.51
	FALLECIDO	MARQUINEZ RODRIGUEZ JESUS	0.00	0.00	0.00	0.00	0.00	0.00	0.00	0.00	0.00	0.00	0.00	0.00					0.00	0.00	0.00	0.00	0.00			22.00	264.00	169.00	20.28	189.28	137.36	16.48	153.85	0.00	607.13	7,285.51
228	0802270520	MOLINA MONTERO CESAR PATRICIO	561.00	6,732.00	46.73	560.78	46.75	561.00	37.50	450.00	62.55	750.62	22.00	264.00	Monday, January 5, 2004	Monday, July 31, 2023	19	19 años 6 meses 26 días	26.65	319.77	0.00	0.00	0.00	ACUMULA	0.00	22.00	264.00	169.00	20.28	189.28	137.36	16.48	153.85	0.00	607.13	7,285.51
229	1721918462	PEREA PALACIOS EDSON ANTONIO	773.00	9,276.00	64.39	772.69	64.42	773.00	37.50	450.00	86.19	1,034.27	22.00	264.00	Sunday, January 1, 2006	Monday, July 31, 2023	17	17 años 6 meses 30 días	32.85	394.23	2.00	9.00	108.00	ACUMULA	0.00	22.00	264.00	169.00	20.28	189.28	137.36	16.48	153.85	0.00	607.13	7,285.51
230	0801267733	PRECIADO ALMAN ANIBAL OSWALDO	650.00	7,800.00	54.15	649.74	54.17	650.00	37.50	450.00	72.48	869.70	22.00	264.00	Thursday, September 1, 2011	Monday, July 31, 2023	11	11 años 10 meses 30 días	17.88	214.50	0.00	0.00	0.00	ACUMULA	0.00	22.00	264.00	169.00	20.28	189.28	137.36	16.48	153.85	0.00	607.13	7,285.51
231	0801510793	PRECIADO HERNANDEZ LARRI ELIAS	596.00	7,152.00	49.65	595.76	49.67	596.00	37.50	450.00	66.45	797.45	22.00	264.00	Thursday, August 1, 2002	Monday, July 31, 2023	20	20 años 11 meses 30 días	29.80	357.60	0.00	0.00	0.00	ACUMULA	0.00	22.00	264.00	169.00	20.28	189.28	137.36	16.48	153.85	0.00	607.13	7,285.51
232	1801421767	SANCHEZ GUACHAMBALA HECTOR LIVINO	733.00	8,796.00	61.06	732.71	61.08	733.00	37.50	450.00	81.73	980.75	22.00	264.00	Sunday, August 1, 1993	Monday, July 31, 2023	29	29 años 11 meses 30 días	53.14	637.71	0.00	0.00	0.00	NO ACUMULA	0.00	22.00	264.00	169.00	20.28	189.28	137.36	16.48	153.85	0.00	607.13	7,285.51
233	1802276343	TIBANQUIZA CURIPALLO CARLOS JULIO	733.00	8,796.00	61.06	732.71	61.08	733.00	37.50	450.00	81.73	980.75	22.00	264.00	Monday, February 1, 1993	Monday, July 31, 2023	30	30 años 5 meses 30 días	54.98	659.70	0.00	0.00	0.00	ACUMULA	0.00	22.00	264.00	169.00	20.28	189.28	137.36	16.48	153.85	0.00	607.13	7,285.51
234	0802308692	TORRES GONZALEZ TEDDY DAVID	561.00	6,732.00	46.73	560.78	46.75	561.00	37.50	450.00	62.55	750.62	22.00	264.00	Friday, January 2, 2004	Monday, July 31, 2023	19	19 años 6 meses 29 días	26.65	319.77	2.00	9.00	108.00	ACUMULA	0.00	22.00	264.00	169.00	20.28	189.28	137.36	16.48	153.85	0.00	607.13	7,285.51
235	1203901531	TORRES MOSQUERA JAVIER	561.00	6,732.00	46.73	560.78	46.75	561.00	37.50	450.00	62.55	750.62	22.00	264.00	Thursday, June 1, 2006	Monday, July 31, 2023	17	17 años 1 meses 30 días	23.84	286.11	0.00	0.00	0.00	ACUMULA	0.00	22.00	264.00	169.00	20.28	189.28	137.36	16.48	153.85	0.00	607.13	7,285.51
236	0604321836	TUAZA CASTRO PABLO ANDRES	561.00	6,732.00	46.73	560.78	46.75	561.00	37.50	450.00	62.55	750.62	22.00	264.00	Tuesday, January 1, 2013	Monday, July 31, 2023	10	10 años 6 meses 30 días	14.03	168.30	2.00	9.00	108.00	ACUMULA	0.00	22.00	264.00	169.00	20.28	189.28	137.36	16.48	153.85	0.00	607.13	7,285.51
237	0604424192	UVIDIA AMAGUAYA DIGNA FABIOLA	561.00	6,732.00	46.73	560.78	46.75	561.00	37.50	450.00	62.55	750.62	22.00	264.00	Tuesday, January 1, 2013	Monday, July 31, 2023	10	10 años 6 meses 30 días	14.03	168.30	0.00	0.00	0.00	ACUMULA	0.00	22.00	264.00	169.00	20.28	189.28	137.36	16.48	153.85	0.00	607.13	7,285.51
238	0602520207	UVIDIA AMAGUAYA LUIS ALFONSO	733.00	8,796.00	61.06	732.71	61.08	733.00	37.50	450.00	81.73	980.75	22.00	264.00	Saturday, February 1, 1997	Monday, July 31, 2023	26	26 años 5 meses 30 días	47.65	571.74	2.00	9.00	108.00	ACUMULA	0.00	22.00	264.00	169.00	20.28	189.28	137.36	16.48	153.85	0.00	607.13	7,285.51
239	0803065283	VALENCIA GUEVARA ANDRES ORLANDO	596.00	7,152.00	49.65	595.76	49.67	596.00	37.50	450.00	66.45	797.45	22.00	264.00	Monday, March 1, 2010	Monday, July 31, 2023	13	13 años 4 meses 30 días	19.37	232.44	2.00	9.00	108.00	ACUMULA	0.00	22.00	264.00	169.00	20.28	189.28	137.36	16.48	153.85	0.00	607.13	7,285.51
240	0800874620	VILLACRES LLUGSA FAUSTO ROBERTO	561.00	6,732.00	46.73	560.78	46.75	561.00	37.50	450.00	62.55	750.62	22.00	264.00	Wednesday, July 1, 2015	Monday, July 31, 2023	8	8 años 30 días	11.22	134.64	0.00	0.00	0.00	ACUMULA	0.00	22.00	264.00	169.00	20.28	189.28	137.36	16.48	153.85	0.00	607.13	7,285.51
241	0802022277	CAICEDO REASCO CLAUDIO IVAN	773.00	9,276.00	64.39	772.69	64.42	773.00	37.50	450.00	86.19	1,034.27	22.00	264.00	Monday, July 7, 2014	Monday, July 31, 2023	9	9 años 24 días	17.39	208.71	0.00	0.00	0.00	ACUMULA	0.00	22.00	264.00	169.00	20.28	189.28	137.36	16.48	153.85	0.00	607.13	7,285.51
242	0803512961	CASTILLO CAICEDO OLGER GABRIEL	773.00	9,276.00	64.39	772.69	64.42	773.00	37.50	450.00	86.19	1,034.27	22.00	264.00	Monday, February 1, 2016	Monday, July 31, 2023	7	7 años 5 meses 30 días	13.53	162.33	0.00	0.00	0.00	ACUMULA	0.00	22.00	264.00	169.00	20.28	189.28	137.36	16.48	153.85	0.00	607.13	7,285.51
243	0802537530	CUERO GONZALEZ LUIS IGNACIO	773.00	9,276.00	64.39	772.69	64.42	773.00	37.50	450.00	86.19	1,034.27	22.00	264.00	Monday, June 1, 2015	Monday, July 31, 2023	8	8 años 1 meses 30 días	15.46	185.52	0.00	0.00	0.00	ACUMULA	0.00	22.00	264.00	169.00	20.28	189.28	137.36	16.48	153.85	0.00	607.13	7,285.51
244	0801725698	DELGADO VILELA JAVIER OCTAVIO	773.00	9,276.00	64.39	772.69	64.42	773.00	37.50	450.00	86.19	1,034.27	22.00	264.00	Monday, May 4, 2015	Monday, July 31, 2023	8	8 años 2 meses 27 días	15.46	185.52	0.00	0.00	0.00	ACUMULA	0.00	22.00	264.00	169.00	20.28	189.28	137.36	16.48	153.85	0.00	607.13	7,285.51
245	0801655721	GOMEZ ZUÑIGA LUIS COLBERT	773.00	9,276.00	64.39	772.69	64.42	773.00	37.50	450.00	86.19	1,034.27	22.00	264.00	Wednesday, April 1, 2015	Monday, July 31, 2023	8	8 años 3 meses 30 días	15.46	185.52	0.00	0.00	0.00	ACUMULA	0.00	22.00	264.00	169.00	20.28	189.28	137.36	16.48	153.85	0.00	607.13	7,285.51
246	0801719139	SEVILLANO ARDILA JESUS GREGORIO	773.00	9,276.00	64.39	772.69	64.42	773.00	37.50	450.00	86.19	1,034.27	22.00	264.00	Monday, June 1, 2015	Monday, July 31, 2023	8	8 años 1 meses 30 días	15.46	185.52	0.00	0.00	0.00	ACUMULA	0.00	22.00	264.00	169.00	20.28	189.28	137.36	16.48	153.85	0.00	607.13	7,285.51
247	0802061010	VALENCIA NAZARENO HAIRO BENIGNO	773.00	9,276.00	64.39	772.69	64.42	773.00	37.50	450.00	86.19	1,034.27	22.00	264.00	Thursday, April 9, 2015	Monday, July 31, 2023	8	8 años 3 meses 22 días	15.46	185.52	0.00	0.00	0.00	ACUMULA	0.00	22.00	264.00	169.00	20.28	189.28	137.36	16.48	153.85	0.00	607.13	7,285.51
TOTAL			$ 18,655.00	$ 223,860.00	$ 1,553.96	18,647.54	$ 1,554.58	$ 18,655.00	$ 1,050.00	$ 12,600.00	$ 2,080.03	$ 24,960.39	$ 616.00	$ 7,392.00					$ 671.27	$ 8,055.24	$ 14.00	$ 63.00	$ 756.00		$ -	$ 616.00	$ 7,392.00	$ 4,732.00	567.96	5299.84	$ 3,846.15	$ 461.54	$ 4,461.54	$ -	$ 16,999.53	$ 203,994.39
		PROGRAMA 215 DIRECCION DE ECONOMIA INNOVACION Y TURISMO			FONDOS DE RESERVA		DECIMO TERCERO		DECIMO CUARTO		APORTE PATRONAL		ALIMENTACIÓN		TIEMPO DE SERVICO				SUBSIDIO DE ANTIGÜEDAD		SUBSIDIO FAMILIAR				BONO	TRANSPORTE MENSUAL	TOTAL TRANSPORTE ANUAL	ROPA DE TRABAJO	IVA ROPA DE TRABAJO	TOTAL ROPA DE TRABAJO	EQUIPO DE PROTECCIÓN PERSONAL	IVA EQUIPO DE PROTECCIÓN	TOTAL EQUIPO DE PROTECCION	SEGURO	TOTAL DE GASTO	
N°	C.I.	NOMBRES Y APELLIDOS	RMU MENSUAL	RMU ANUAL	F_MENSUAL	F_ANUAL	DT_MENSUAL	DT_ANUAL	DC_MENSUAL	DC_ANUAL	AP_MENSUAL	AP_ANUAL	AL_MENSUAL	AL_ANUAL	FECHA DE INGRESO	HOY	TS_AÑOS	TIEMPO DE SERVICIO	MENSUAL	SA_ANUAL	CARGAS FAMILIARES	SF_MENSUAL	SF_ANUAL	OBSERVACION DE DECIMOS	VACACIONAL				12%			12%			MENSUAL	ANUAL
248	0802475525	RENTERIA MENDEZ LIDER NEXAR	561.00	6,732.00	46.73	560.78	46.75	561.00	37.50	450.00	62.55	750.62	22.00	264.00	Thursday, July 1, 2010	Monday, July 31, 2023	13	13 años 30 días	18.23	218.79	2.00	9.00	108.00	ACUMULA	0.00	22.00	264.00	169.00	20.28	189.28	137.36	16.48	153.85	0.00	607.13	7,285.51

TOTAL	0802475525		$ 561.00	$ 6,732.00	$ 46.73	561	$ 46.75	$ 561.00	$ 37.50	$ 450.00	$ 62.55	$ 750.62	$ 22.00	$ 264.00		$ 45,138.92			$ 18.23	$ 218.79	$ 2.00	$ 9.00	$ 108.00			$ 22.00	$ 264.00	$ 169.00	$ 20.28	$ 189.28	$ 137.36	$ 16.48	$ 153.85	$ -	$ 607.13	$ 7,285.51
	PROGRAMA 310				FONDOS DE RESERVA		DECIMO TERCERO		DECIMO CUARTO		APORTE PATRONAL		ALIMENTACIÓN		TIEMPO DE SERVICIO				SUBSIDIO DE ANTIGÜEDAD		SUBSIDIO FAMILIAR				BONO	TRANSPORTE MENSUAL	TOTAL TRANSPORTE ANUAL	ROPA DE TRABAJO	IVA ROPA DE TRABAJO	TOTAL ROPA DE TRABAJO	EQUIPO DE PROTECCIÓN PERSONAL	IVA EQUIPO DE PROTECCIÓN	TOTAL EQUIPO DE PROTECCION	SEGURO	TOTAL DE GASTO	
	DIRECCION DE PLANIFICACION Y ORDENAMIENTO TERRITORIAL																																			
N°	C.I.	NOMBRES Y APELLIDOS	RMU MENSUAL	RMU ANUAL	F_MENSUAL	F_ANUAL	DT_MENSUAL	DT_ANUAL	DC_MENSUAL	DC_ANUAL	AP_MENSUAL	AP_ANUAL	AL_MENSUAL	AL_ANUAL	FECHA DE INGRESO	HOY	TS_AÑOS	TIEMPO DE SERVICIO	MENSUAL	SA_ANUAL	CARGAS FAMILIARES	SF_MENSUAL	SF_ANUAL	OBSERVACION DE DECIMOS	VACACIONAL				12%			12%			MENSUAL	ANUAL
249	0802701425	BAUTISTA CHICHANDE ROGELIO STALIN	561.00	6,732.00	46.73	560.78	46.75	561.00	37.50	450.00	62.55	750.62	22.00	264.00	Monday, June 1, 2015	Monday, July 31, 2023	8	8 años 1 meses 30 días	11.22	134.64	1.00	4.50	54.00	ACUMULA	0.00	22.00	264.00	169.00	20.28	189.28	137.36	16.48	153.85	0.00	607.13	7,285.51
	JUBILADO	BECERRA BAQUERO ERICSON NIQUITA	0.00	0.00	0.00	0.00	0.00	0.00	0.00	0.00	0.00	0.00	0.00	0.00					0.00	0.00	0.00	0.00	0.00	ACUMULA	0.00	22.00	264.00	169.00	20.28	189.28	137.36	16.48	153.85	0.00	607.13	7,285.51
250	0801641093	BERNAL BERNAL JACINTO FERNANDO	773.00	9,276.00	64.39	772.69	64.42	773.00	37.50	450.00	86.19	1,034.27	22.00	264.00	Sunday, April 1, 2007	Monday, July 31, 2023	16	16 años 3 meses 30 días	30.92	371.04	0.00	0.00	0.00	ACUMULA	0.00	22.00	264.00	169.00	20.28	189.28	137.36	16.48	153.85	0.00	607.13	7,285.51
251	0801594649	CUERO MUÑOZ DAVID SALOMON	773.00	9,276.00	64.39	772.69	64.42	773.00	37.50	450.00	86.19	1,034.27	22.00	264.00	Sunday, April 1, 2007	Monday, July 31, 2023	16	16 años 3 meses 30 días	30.92	371.04	0.00	0.00	0.00	ACUMULA	0.00	22.00	264.00	169.00	20.28	189.28	137.36	16.48	153.85	0.00	607.13	7,285.51
252	1310841570	CUERO ZAMBRANO JOSE EFRAIN	561.00	6,732.00	46.73	560.78	46.75	561.00	37.50	450.00	62.55	750.62	22.00	264.00	Wednesday, April 15, 2015	Monday, July 31, 2023	8	8 años 3 meses 16 días	11.22	134.64	2.00	9.00	108.00	ACUMULA	0.00	22.00	264.00	169.00	20.28	189.28	137.36	16.48	153.85	0.00	607.13	7,285.51
253	1804359543	ESTRADA RAMIREZ LUIS DAVID	561.00	6,732.00	46.73	560.78	46.75	561.00	37.50	450.00	62.55	750.62	22.00	264.00	Wednesday, April 15, 2015	Monday, July 31, 2023	8	8 años 3 meses 16 días	11.22	134.64	0.00	0.00	0.00	ACUMULA	0.00	22.00	264.00	169.00	20.28	189.28	137.36	16.48	153.85	0.00	607.13	7,285.51
254	0802879148	MEJIA BONE MIGUEL ANGEL	1000.00	12,000.00	83.30	999.60	83.33	1,000.00	37.50	450.00	111.50	1,338.00	22.00	264.00	Thursday, January 1, 2015	Monday, July 31, 2023	8	8 años 6 meses 30 días	20.00	240.00	0.00	0.00	0.00	ACUMULA	0.00	22.00	264.00	169.00	20.28	189.28	137.36	16.48	153.85	0.00	607.13	7,285.51
255	0800678997	MOREIRA ROLDAN RICARDO ANTONIO	773.00	9,276.00	64.39	772.69	64.42	773.00	37.50	450.00	86.19	1,034.27	22.00	264.00	Sunday, November 1, 2009	Monday, July 31, 2023	13	13 años 8 meses 30 días	25.12	301.47	0.00	0.00	0.00	ACUMULA	0.00	22.00	264.00	169.00	20.28	189.28	137.36	16.48	153.85	0.00	607.13	7,285.51
256	0801903758	TORRES CASTILLO JAIRO GENARO	773.00	9,276.00	64.39	772.69	64.42	773.00	37.50	450.00	86.19	1,034.27	22.00	264.00	Sunday, April 1, 2007	Monday, July 31, 2023	16	16 años 3 meses 30 días	30.92	371.04	0.00	0.00	0.00	ACUMULA	0.00	22.00	264.00	169.00	20.28	189.28	137.36	16.48	153.85	0.00	607.13	7,285.51
257	0802202374	ZAMBRANO REASCO JOSE DOMINGO	763.00	9,156.00	63.56	762.69	63.58	763.00	37.50	450.00	85.07	1,020.89	22.00	264.00	Wednesday, April 15, 2015	Monday, July 31, 2023	8	8 años 3 meses 16 días	15.26	183.12	0.00	0.00	0.00	ACUMULA	0.00	22.00	264.00	169.00	20.28	189.28	137.36	16.48	153.85	0.00	607.13	7,285.51
TOTAL			$ 6,538.00	$ 78,456.00	$ 544.62	6,535.38	$ 544.83	$ 6,538.00	$ 337.50	$ 4,050.00	$ 728.99	$ 8,747.84	$ 198.00	$ 2,376.00		$ 45,138.92			$ 186.80	$ 2,241.63	$ 3.00	$ 13.50	$ 162.00	$ -		$ 220.00	$ 2,640.00	$ 1,690.00	$ 202.92	$ 1,892.80	$ 1,373.63	$ 164.84	$ 1,538.46	$ -	$ 6,071.26	$ 72,855.14
	PROGRAMA 320				FONDOS DE RESERVA		DECIMO TERCERO		DECIMO CUARTO		APORTE PATRONAL		ALIMENTACIÓN		TIEMPO DE SERVICIO				SUBSIDIO DE ANTIGÜEDAD		SUBSIDIO FAMILIAR				BONO	TRANSPORTE MENSUAL	TOTAL TRANSPORTE ANUAL	ROPA DE TRABAJO	IVA ROPA DE TRABAJO	TOTAL ROPA DE TRABAJO	EQUIPO DE PROTECCIÓN PERSONAL	IVA EQUIPO DE PROTECCIÓN	TOTAL EQUIPO DE PROTECCION	SEGURO	TOTAL DE GASTO	
	DIRECCION DE HIGIENE																																			
N°	C.I.	NOMBRES Y APELLIDOS	RMU MENSUAL	RMU ANUAL	F_MENSUAL	F_ANUAL	DT_MENSUAL	DT_ANUAL	DC_MENSUAL	DC_ANUAL	AP_MENSUAL	AP_ANUAL	AL_MENSUAL	AL_ANUAL	FECHA DE INGRESO	HOY	TS_AÑOS	TIEMPO DE SERVICIO	MENSUAL	SA_ANUAL	CARGAS FAMILIARES	SF_MENSUAL	SF_ANUAL	OBSERVACION DE DECIMOS	VACACIONAL				12%			12%			MENSUAL	ANUAL
258	8170633583	AGUAS BLANDON DORA ALICIA	561.00	6,732.00	46.73	560.78	46.75	561.00	37.50	450.00	62.55	750.62	22.00	264.00	Tuesday, July 1, 2014	Monday, July 31, 2023	9	9 años 30 días	12.62	151.47	0.00	0.00	0.00	ACUMULA	0.00	22.00	264.00	169.00	20.28	189.28	137.36	16.48	153.85	0.00	607.13	7,285.51
259	0802341305	ALARCON MONTAÑO ESPERANZA CELESTE	773.00	9,276.00	64.39	772.69	64.42	773.00	37.50	450.00	86.19	1,034.27	22.00	264.00	Friday, August 1, 2008	Monday, July 31, 2023	14	14 años 11 meses 30 días	27.06	324.66	2.00	9.00	108.00	ACUMULA	0.00	22.00	264.00	169.00	20.28	189.28	137.36	16.48	153.85	0.00	607.13	7,285.51
260	0802019422	ANGULO SARRIA ADRIANA VALENTINA	561.00	6,732.00	46.73	560.78	46.75	561.00	37.50	450.00	62.55	750.62	22.00	264.00	Tuesday, July 1, 2014	Monday, July 31, 2023	9	9 años 30 días	12.62	151.47	0.00	0.00	0.00	ACUMULA	0.00	22.00	264.00	169.00	20.28	189.28	137.36	16.48	153.85	0.00	607.13	7,285.51
261	0801119058	ARBOLEDA BEJARANO SUSANA	561.00	6,732.00	46.73	560.78	46.75	561.00	37.50	450.00	62.55	750.62	22.00	264.00	Tuesday, July 1, 2014	Monday, July 31, 2023	9	9 años 30 días	12.62	151.47	1.00	4.50	54.00	ACUMULA	0.00	22.00	264.00	169.00	20.28	189.28	137.36	16.48	153.85	0.00	607.13	7,285.51
262	0802607887	ARROYO JAMA EDWARD JOSE	561.00	6,732.00	46.73	560.78	46.75	561.00	37.50	450.00	62.55	750.62	22.00	264.00	Tuesday, March 1, 2016	Monday, July 31, 2023	7	7 años 4 meses 30 días	9.82	117.81	0.00	0.00	0.00	ACUMULA	0.00	22.00	264.00	169.00	20.28	189.28	137.36	16.48	153.85	0.00	607.13	7,285.51
263	0800628810	BATALLA BORJA ENRIQUE DEL CARMEN	839.33	10,071.96	69.92	838.99	69.94	839.33	37.50	450.00	93.59	1,123.02	22.00	264.00	Saturday, November 1, 1986	Monday, July 31, 2023	36	36 años 8 meses 30 días	75.54	906.48	0.00	0.00	0.00	ACUMULA	0.00	22.00	264.00	169.00	20.28	189.28	137.36	16.48	153.85	0.00	607.13	7,285.51
264	0801321662	BATALLA NIEVES ROSA ELENA	561.00	6,732.00	46.73	560.78	46.75	561.00	37.50	450.00	62.55	750.62	22.00	264.00	Friday, August 1, 2008	Monday, July 31, 2023	14	14 años 11 meses 30 días	19.64	235.62	0.00	0.00	0.00	ACUMULA	0.00	22.00	264.00	169.00	20.28	189.28	137.36	16.48	153.85	0.00	607.13	7,285.51
265	0802692798	BAUTISTA ANGULO MIGUEL ANGEL	561.00	6,732.00	46.73	560.78	46.75	561.00	37.50	450.00	62.55	750.62	22.00	264.00	Tuesday, July 1, 2014	Monday, July 31, 2023	9	9 años 30 días	12.62	151.47	0.00	0.00	0.00	ACUMULA	0.00	22.00	264.00	169.00	20.28	189.28	137.36	16.48	153.85	0.00	607.13	7,285.51
266	0802292227	BAUTISTA QUIÑONEZ MERCEDES ESMERALD	561.00	6,732.00	46.73	560.78	46.75	561.00	37.50	450.00	62.55	750.62	22.00	264.00	Friday, August 1, 2008	Monday, July 31, 2023	14	14 años 11 meses 30 días	19.64	235.62	1.00	4.50	54.00	ACUMULA	0.00	22.00	264.00	169.00	20.28	189.28	137.36	16.48	153.85	0.00	607.13	7,285.51
267	0803520154	BAZAN SOLIS ADRIANA VERONICA	561.00	6,732.00	46.73	560.78	46.75	561.00	37.50	450.00	62.55	750.62	22.00	264.00	Friday, August 1, 2008	Monday, July 31, 2023	14	14 años 11 meses 30 días	19.64	235.62	0.00	0.00	0.00	ACUMULA	0.00	22.00	264.00	169.00	20.28	189.28	137.36	16.48	153.85	0.00	607.13	7,285.51
268	1704571007	BEDOYA BIRNE TACIANA	561.00	6,732.00	46.73	560.78	46.75	561.00	37.50	450.00	62.55	750.62	22.00	264.00	Friday, July 4, 2014	Monday, July 31, 2023	9	9 años 27 días	12.62	151.47	0.00	0.00	0.00	ACUMULA	0.00	22.00	264.00	169.00	20.28	189.28	137.36	16.48	153.85	0.00	607.13	7,285.51
269	0801657693	BENALCAZAR NAZARENO FLOR DEL ROCIO	561.00	6,732.00	46.73	560.78	46.75	561.00	37.50	450.00	62.55	750.62	22.00	264.00	Friday, August 1, 2008	Monday, July 31, 2023	14	14 años 11 meses 30 días	19.64	235.62	0.00	0.00	0.00	ACUMULA	0.00	22.00	264.00	169.00	20.28	189.28	137.36	16.48	153.85	0.00	607.13	7,285.51
270	0801711722	BENITEZ RODRIGUEZ CLARA GEOCONDA	561.00	6,732.00	46.73	560.78	46.75	561.00	37.50	450.00	62.55	750.62	22.00	264.00	Tuesday, July 1, 2014	Monday, July 31, 2023	9	9 años 30 días	12.62	151.47	0.00	0.00	0.00	ACUMULA	0.00	22.00	264.00	169.00	20.28	189.28	137.36	16.48	153.85	0.00	607.13	7,285.51
271	0802069724	BETANCOURT CAGUA ROBER ANTONIO	561.00	6,732.00	46.73	560.78	46.75	561.00	37.50	450.00	62.55	750.62	22.00	264.00	Friday, August 1, 2008	Monday, July 31, 2023	14	14 años 11 meses 30 días	19.64	235.62	2.00	9.00	108.00	ACUMULA	0.00	22.00	264.00	169.00	20.28	189.28	137.36	16.48	153.85	0.00	607.13	7,285.51
272	0800613226	BOLAÑOS NAZARENO MARIA OLEISA	561.00	6,732.00	46.73	560.78	46.75	561.00	37.50	450.00	62.55	750.62	22.00	264.00	Friday, August 1, 2008	Monday, July 31, 2023	14	14 años 11 meses 30 días	19.64	235.62	0.00	0.00	0.00	ACUMULA	0.00	22.00	264.00	169.00	20.28	189.28	137.36	16.48	153.85	0.00	607.13	7,285.51
273	0803329846	CABEZA TREJO RICHARD DANILO	561.00	6,732.00	46.73	560.78	46.75	561.00	37.50	450.00	62.55	750.62	22.00	264.00	Friday, July 1, 2011	Monday, July 31, 2023	12	12 años 30 días	16.83	201.96	0.00	0.00	0.00	ACUMULA	0.00	22.00	264.00	169.00	20.28	189.28	137.36	16.48	153.85	0.00	607.13	7,285.51
274	0802218842	CABEZA VILLA VALENTIN WILLIANS	561.00	6,732.00	46.73	560.78	46.75	561.00	37.50	450.00	62.55	750.62	22.00	264.00	Friday, August 1, 2008	Monday, July 31, 2023	14	14 años 11 meses 30 días	19.64	235.62	1.00	4.50	54.00	ACUMULA	0.00	22.00	264.00	169.00	20.28	189.28	137.36	16.48	153.85	0.00	607.13	7,285.51
275	0924586688	CABEZAS ROSERO SEGUNDO ELEME	561.00	6,732.00	46.73	560.78	46.75	561.00	37.50	450.00	62.55	750.62	22.00	264.00	Thursday, November 13, 2014	Monday, July 31, 2023	8	8 años 8 meses 18 días	11.22	134.64	6.00	27.00	324.00	ACUMULA	0.00	22.00	264.00	169.00	20.28	189.28	137.36	16.48	153.85	0.00	607.13	7,285.51
276	0800972549	CAICEDO ANGULO YTALO JAIME	561.00	6,732.00	46.73	560.78	46.75	561.00	37.50	450.00	62.55	750.62	22.00	264.00	Friday, July 18, 2014	Monday, July 31, 2023	9	9 años 13 días	12.62	151.47	0.00	0.00	0.00	ACUMULA	0.00	22.00	264.00	169.00	20.28	189.28	137.36	16.48	153.85	0.00	607.13	7,285.51
277	0802896977	CAICEDO CAICEDO BRISTER YOBANI	561.00	6,732.00	46.73	560.78	46.75	561.00	37.50	450.00	62.55	750.62	22.00	264.00	Friday, August 1, 2008	Monday, July 31, 2023	14	14 años 11 meses 30 días	19.64	235.62	1.00	4.50	54.00	ACUMULA	0.00	22.00	264.00	169.00	20.28	189.28	137.36	16.48	153.85	0.00	607.13	7,285.51
278	0801686569	CAICEDO CASTILLO LUIS MIGUEL	561.00	6,732.00	46.73	560.78	46.75	561.00	37.50	450.00	62.55	750.62	22.00	264.00	Friday, August 1, 2008	Monday, July 31, 2023	14	14 años 11 meses 30 días	19.64	235.62	0.00	0.00	0.00	ACUMULA	0.00	22.00	264.00	169.00	20.28	189.28	137.36	16.48	153.85	0.00	607.13	7,285.51
279	0802007971	CAICEDO CORTEZ JOSE BINICIO	561.00	6,732.00	46.73	560.78	46.75	561.00	37.50	450.00	62.55	750.62	22.00	264.00	Friday, August 1, 2008	Monday, July 31, 2023	14	14 años 11 meses 30 días	19.64	235.62	1.00	4.50	54.00	ACUMULA	0.00	22.00	264.00	169.00	20.28	189.28	137.36	16.48	153.85	0.00	607.13	7,285.51
280	0800883464	CAICEDO CORTEZ PASTORA	708.70	8,504.40	59.03	708.42	59.06	708.70	37.50	450.00	79.02	948.24	22.00	264.00	Tuesday, September 1, 1992	Monday, July 31, 2023	30	30 años 10 meses 30 días	53.15	637.83	0.00	0.00	0.00	ACUMULA	0.00	22.00	264.00	169.00	20.28	189.28	137.36	16.48	153.85	0.00	607.13	7,285.51
281	0800901449	CAICEDO CORTEZ VICENTE	561.00	6,732.00	46.73	560.78	46.75	561.00	37.50	450.00	62.55	750.62	22.00	264.00	Friday, August 1, 2008	Monday, July 31, 2023	14	14 años 11 meses 30 días	19.64	235.62	0.00	0.00	0.00	ACUMULA	0.00	22.00	264.00	169.00	20.28	189.28	137.36	16.48	153.85	0.00	607.13	7,285.51
282	0801637372	CAICEDO GARCIA EDDIE ANTONIO	561.00	6,732.00	46.73	560.78	46.75	561.00	37.50	450.00	62.55	750.62	22.00	264.00	Friday, July 1, 2011	Monday, July 31, 2023	12	12 años 30 días	16.83	201.96	0.00	0.00	0.00	ACUMULA	0.00	22.00	264.00	169.00	20.28	189.28	137.36	16.48	153.85	0.00	607.13	7,285.51
283	0802018960	CAICEDO MATAMBA MAGOLA	561.00	6,732.00	46.73	560.78	46.75	561.00	37.50	450.00	62.55	750.62	22.00	264.00	Tuesday, July 8, 2014	Monday, July 31, 2023	9	9 años 23 días	12.62	151.47	1.00	4.50	54.00	ACUMULA	0.00	22.00	264.00	169.00	20.28	189.28	137.36	16.48	153.85	0.00	607.13	7,285.51
284	0801392499	CAICEDO MENDEZ ANGEL MARIA	561.00	6,732.00	46.73	560.78	46.75	561.00	37.50	450.00	62.55	750.62	22.00	264.00	Tuesday, July 1, 2014	Monday, July 31, 2023	9	9 años 30 días	12.62	151.47	0.00	0.00	0.00	ACUMULA	0.00	22.00	264.00	169.00	20.28	189.28	137.36	16.48	153.85	0.00	607.13	7,285.51
285	0801083189	CAICEDO NAZARENO GERTRUDIS CATALIN	561.00	6,732.00	46.73	560.78	46.75	561.00	37.50	450.00	62.55	750.62	22.00	264.00	Friday, August 1, 2008	Monday, July 31, 2023	14	14 años 11 meses 30 días	19.64	235.62	0.00	0.00	0.00	ACUMULA	0.00	22.00	264.00	169.00	20.28	189.28	137.36	16.48	153.85	0.00	607.13	7,285.51
286	0802369538	CAICEDO VALVERDE SEGUNDO RIGOBERT	561.00	6,732.00	46.73	560.78	46.75	561.00	37.50	450.00	62.55	750.62	22.00	264.00	Friday, August 1, 2008	Monday, July 31, 2023	14	14 años 11 meses 30 días	19.64	235.62	2.00	9.00	108.00	ACUMULA	0.00	22.00	264.00	169.00	20.28	189.28	137.36	16.48	153.85	0.00	607.13	7,285.51
287	0800820813	CAICEDO VIVERO YOGER RAMIRO	773.00	9,276.00	64.39	772.69	64.42	773.00	37.50	450.00	86.19	1,034.27	22.00	264.00	Friday, August 1, 2008	Monday, July 31, 2023	14	14 años 11 meses 30 días	27.06	324.66	1.00	4.50	54.00	ACUMULA	0.00	22.00	264.00	169.00	20.28	189.28	137.36	16.48	153.85	0.00	607.13	7,285.51
288	0801650938	CAICEDO YANEZ VICTORIA ANGELITA	773.00	9,276.00	64.39	772.69	64.42	773.00	37.50	450.00	86.19	1,034.27	22.00	264.00	Friday, August 1, 2008	Monday, July 31, 2023	14	14 años 11 meses 30 días	27.06	324.66	0.00	0.00	0.00	ACUMULA	0.00	22.00	264.00	169.00	20.28	189.28	137.36	16.48	153.85	0.00	607.13	7,285.51
289	0801802042	CALLE PANTA ROSA ANA	561.00	6,732.00	46.73	560.78	46.75	561.00	37.50	450.00	62.55	750.62	22.00	264.00	Friday, August 1, 2008	Monday, July 31, 2023	14	14 años 11 meses 30 días	19.64	235.62	0.00	0.00	0.00	ACUMULA	0.00	22.00	264.00	169.00	20.28	189.28	137.36	16.48	153.85	0.00	607.13	7,285.51
290	0803235464	CAMACHO GUISAMANO JHONNY HUMBE	561.00	6,732.00	46.73	560.78	46.75	561.00	37.50	450.00	62.55	750.62	22.00	264.00	Friday, July 1, 2011	Monday, July 31, 2023	12	12 años 30 días	16.83	201.96	0.00	0.00	0.00	ACUMULA	0.00	22.00	264.00	169.00	20.28	189.28	137.36	16.48	153.85	0.00	607.13	7,285.51
291	0801357484	CAMPOS PERLAZA CARLOS BENIGNO	561.00	6,732.00	46.73	560.78	46.75	561.00	37.50	450.00	62.55	750.62	22.00	264.00	Friday, August 1, 2008	Monday, July 31, 2023	14	14 años 11 meses 30 días	19.64	235.62	0.00	0.00	0.00	ACUMULA	0.00	22.00	264.00	169.00	20.28	189.28	137.36	16.48	153.85	0.00	607.13	7,285.51
292	0801264714	CAMPUSANO ACOSTA BLANCA PIEDAD	839.33	10,071.96	69.92	838.99	69.94	839.33	37.50	450.00	93.59	1,123.02	22.00	264.00	Thursday, April 17, 1986	Monday, July 31, 2023	37	37 años 3 meses 14 días	77.64	931.66	0.00	0.00	0.00	ACUMULA	0.00	22.00	264.00	169.00	20.28	189.28	137.36	16.48	153.85	0.00	607.13	7,285.51
293	0801287194	CAÑOLA ARBOLEDA AURIA MARIA	839.33	10,071.96	69.92	838.99	69.94	839.33	37.50	450.00	93.59	1,123.02	22.00	264.00	Saturday, November 1, 1986	Monday, July 31, 2023	36	36 años 8 meses 30 días	75.54	906.48	0.00	0.00	0.00	ACUMULA	0.00	22.00	264.00	169.00	20.28	189.28	137.36	16.48	153.85	0.00	607.13	7,285.51
	JUBILADO	BORJA CAÑOLA JUAN	0.00	0.00	0.00	0.00	0.00	0.00	0.00	0.00	0.00	0.00	0.00	0.00					0.00	0.00	0.00	0.00	0.00		0.00	22.00	264.00	169.00	20.28	189.28	137.36	16.48	153.85	0.00	607.13	7,285.51
294	0801596685	CAPURRO RUIZ JAIME ENRIQUE	650.00	7,800.00	54.15	649.74	54.17	650.00	37.50	450.00	72.48	869.70	22.00	264.00	Friday, August 1, 2008	Monday, July 31, 2023	14	14 años 11 meses 30 días	22.75	273.00	0.00	0.00	0.00	ACUMULA	0.00	22.00	264.00	169.00	20.28	189.28	137.36	16.48	153.85	0.00	607.13	7,285.51
295	0801792581	CASIERRA ARROYO MARTHA TEOLINA	561.00	6,732.00	46.73	560.78	46.75	561.00	37.50	450.00	62.55	750.62	22.00	264.00	Friday, August 1, 2008	Monday, July 31, 2023	14	14 años 11 meses 30 días	19.64	235.62	0.00	0.00	0.00	ACUMULA	0.00	22.00	264.00	169.00	20.28	189.28	137.36	16.48	153.85	0.00	607.13	7,285.51
296	0801910308	CASTILLO ANGULO JUAN ABEL	561.00	6,732.00	46.73	560.78	46.75	561.00	37.50	450.00	62.55	750.62	22.00	264.00	Wednesday, July 1, 2015	Monday, July 31, 2023	8	8 años 30 días	11.22	134.64	0.00	0.00	0.00	ACUMULA	0.00	22.00	264.00	169.00	20.28	189.28	137.36	16.48	153.85	0.00	607.13	7,285.51
297	0803066026	CASTILLO BONE BETTY LORENA	561.00	6,732.00	46.73	560.78	46.75	561.00	37.50	450.00	62.55	750.62	22.00	264.00	Tuesday, May 3, 2022	Monday, July 31, 2023	1	1 años 2 meses 28 días	1.40	16.83	0.00	0.00	0.00	ACUMULA	0.00	22.00	264.00	169.00	20.28	189.28	137.36	16.48	153.85	0.00	607.13	7,285.51
298	0801270422	CASTILLO BRAVO DUNIA MAGALY	561.00	6,732.00	46.73	560.78	46.75	561.00	37.50	450.00	62.55	750.62	22.00	264.00	Friday, August 1, 2008	Monday, July 31, 2023	14	14 años 11 meses 30 días	19.64	235.62	0.00	0.00	0.00	ACUMULA	0.00	22.00	264.00	169.00	20.28	189.28	137.36	16.48	153.85	0.00	607.13	7,285.51
299	0802810317	CASTILLO CARABALI VICTOR ISIDRO	561.00	6,732.00	46.73	560.78	46.75	561.00	37.50	450.00	62.55	750.62	22.00	264.00	Friday, August 1, 2008	Monday, July 31, 2023	14	14 años 11 meses 30 días	19.64	235.62	0.00	0.00	0.00	ACUMULA	0.00	22.00	264.00	169.00	20.28	189.28	137.36	16.48	153.85	0.00	607.13	7,285.51
300	0801472770	CASTILLO CORTEZ MARTHA EVELINA	561.00	6,732.00	46.73	560.78	46.75	561.00	37.50	450.00	62.55	750.62	22.00	264.00	Friday, August 1, 2008	Monday, July 31, 2023	14	14 años 11 meses 30 días	19.64	235.62	0.00	0.00	0.00	ACUMULA	0.00	22.00	264.00	169.00	20.28	189.28	137.36	16.48	153.85	0.00	607.13	7,285.51
301	0802263848	CASTILLO GONGORA NEWTON JAVIER	561.00	6,732.00	46.73	560.78	46.75	561.00	37.50	450.00	62.55	750.62	22.00	264.00	Friday, August 1, 2008	Monday, July 31, 2023	14	14 años 11 meses 30 días	19.64	235.62	5.00	22.50	270.00	ACUMULA	0.00	22.00	264.00	169.00	20.28	189.28	137.36	16.48	153.85	0.00	607.13	7,285.51
302	1720292356	CASTILLO SOLIS MARCOS PATRICIO	561.00	6,732.00	46.73	560.78	46.75	561.00	37.50	450.00	62.55	750.62	22.00	264.00	Monday, November 17, 2014	Monday, July 31, 2023	8	8 años 8 meses 14 días	11.22	134.64	0.00	0.00	0.00	ACUMULA	0.00	22.00	264.00	169.00	20.28	189.28	137.36	16.48	153.85	0.00	607.13	7,285.51
303	0802035659	CASTILLO VALVERDE ALEXANDRA DEL ROC	705.94	8,471.28	58.80	705.66	58.83	705.94	37.50	450.00	78.71	944.55	22.00	264.00	Monday, June 1, 1998	Monday, July 31, 2023	25	25 años 1 meses 30 días	44.12	529.46	0.00	0.00	0.00	ACUMULA	0.00	22.00	264.00	169.00	20.28	189.28	137.36	16.48	153.85	0.00	607.13	7,285.51
304	0801334756	CASTRO BENITEZ ALEXANDRA	561.00	6,732.00	46.73	560.78	46.75	561.00	37.50	450.00	62.55	750.62	22.00	264.00	Friday, August 1, 2008	Monday, July 31, 2023	14	14 años 11 meses 30 días	19.64	235.62	0.00	0.00	0.00	ACUMULA	0.00	22.00	264.00	169.00	20.28	189.28	137.36	16.48	153.85	0.00	607.13	7,285.51
305	0801051327	CASTRO ROA ELVIRA EMPERATRIZ	561.00	6,732.00	46.73	560.78	46.75	561.00	37.50	450.00	62.55	750.62	22.00	264.00	Friday, August 1, 2008	Monday, July 31, 2023	14	14 años 11 meses 30 días	19.64	235.62	0.00	0.00	0.00	ACUMULA	0.00	22.00	264.00	169.00	20.28	189.28	137.36	16.48	153.85	0.00	607.13	7,285.51
306	0802050815	CETRE COROZO JOSE RENE	561.00	6,732.00	46.73	560.78	46.75	561.00	37.50	450.00	62.55	750.62	22.00	264.00	Friday, August 1, 2008	Monday, July 31, 2023	14	14 años 11 meses 30 días	19.64	235.62	0.00	0.00	0.00	ACUMULA	0.00	22.00	264.00	169.00	20.28	189.28	137.36	16.48	153.85	0.00	607.13	7,285.51
307	0802085605	CHAVEZ ROJAS KATTY ESMERALDA	561.00	6,732.00	46.73	560.78	46.75	561.00	37.50	450.00	62.55	750.62	22.00	264.00	Friday, August 1, 2008	Monday, July 31, 2023	14	14 años 11 meses 30 días	19.64	235.62	1.00	4.50	54.00	ACUMULA	0.00	22.00	264.00	169.00	20.28	189.28	137.36	16.48	153.85	0.00	607.13	7,285.51
308	0801850132	CHERNE SIMISTERRA EDUARDO	561.00	6,732.00	46.73	560.78	46.75	561.00	37.50	450.00	62.55	750.62	22.00	264.00	Friday, July 1, 2011	Monday, July 31, 2023	12	12 años 30 días	16.83	201.96	0.00	0.00	0.00	ACUMULA	0.00	22.00	264.00	169.00	20.28	189.28	137.36	16.48	153.85	0.00	607.13	7,285.51
309	0801985599	COROZO ESPINOZA FLORESMILO DIOCELIN	561.00	6,732.00	46.73	560.78	46.75	561.00	37.50	450.00	62.55	750.62	22.00	264.00	Friday, August 1, 2008	Monday, July 31, 2023	14	14 años 11 meses 30 días	19.64	235.62	1.00	4.50	54.00	ACUMULA	0.00	22.00	264.00	169.00	20.28	189.28	137.36	16.48	153.85	0.00	607.13	7,285.51
310	2100314174	CORTEZ ARROYO EDITA CONCEPCION	561.00	6,732.00	46.73	560.78	46.75	561.00	37.50	450.00	62.55	750.62	22.00	264.00	Friday, August 1, 2008	Monday, July 31, 2023	14	14 años 11 meses 30 días	19.64	235.62	1.00	4.50	54.00	ACUMULA	0.00	22.00	264.00	169.00	20.28	189.28	137.36	16.48	153.85	0.00	607.13	7,285.51
311	0800642704	CORTEZ CASTILLO FLORA GLICERIA	561.00	6,732.00	46.73	560.78	46.75	561.00	37.50	450.00	62.55	750.62	22.00	264.00	Friday, August 1, 2008	Monday, July 31, 2023	14	14 años 11 meses 30 días	19.64	235.62	0.00	0.00	0.00	ACUMULA	0.00	22.00	264.00	169.00	20.28	189.28	137.36	16.48	153.85	0.00	607.13	7,285.51
312	0803426576	CORTEZ CASTILLO JESSICA LIDIA	561.00	6,732.00	46.73	560.78	46.75	561.00	37.50	450.00	62.55	750.62	22.00	264.00	Friday, August 1, 2008	Monday, July 31, 2023	14	14 años 11 meses 30 días	19.64	235.62	1.00	4.50	54.00	ACUMULA	0.00	22.00	264.00	169.00	20.28	189.28	137.36	16.48	153.85	0.00	607.13	7,285.51
313	0802653626	CORTEZ MIDEROS RUDDY ALEX	561.00	6,732.00	46.73	560.78	46.75	561.00	37.50	450.00	62.55	750.62	22.00	264.00	Friday, August 1, 2008	Monday, July 31, 2023	14	14 años 11 meses 30 días	19.64	235.62	2.00	9.00	108.00	ACUMULA	0.00	22.00	264.00	169.00	20.28	189.28	137.36	16.48	153.85	0.00	607.13	7,285.51
314	0801519992	COX SANTILLAN YORYI GERMAN	561.00	6,732.00	46.73	560.78	46.75	561.00	37.50	450.00	62.55	750.62	22.00	264.00	Saturday, May 1, 2010	Monday, July 31, 2023	13	13 años 2 meses 30 días	18.23	218.79	0.00	0.00	0.00	ACUMULA	0.00	22.00	264.00	169.00	20.28	189.28	137.36	16.48	153.85	0.00	607.13	7,285.51
315	0801868688	DAVILA HURTADO OLGA LUISA	561.00	6,732.00	46.73	560.78	46.75	561.00	37.50	450.00	62.55	750.62	22.00	264.00	Thursday, October 1, 2009	Monday, July 31, 2023	13	13 años 9 meses 30 días	18.23	218.79	0.00	0.00	0.00	ACUMULA	0.00	22.00	264.00	169.00	20.28	189.28	137.36	16.48	153.85	0.00	607.13	7,285.51
316	0800378556	DELGADO HURTADO NATIVIDAD MARCEL	561.00	6,732.00	46.73	560.78	46.75	561.00	37.50	450.00	62.55	750.62	22.00	264.00	Friday, August 1, 2008	Monday, July 31, 2023	14	14 años 11 meses 30 días	19.64	235.62	0.00	0.00	0.00	ACUMULA	0.00	22.00	264.00	169.00	20.28	189.28	137.36	16.48	153.85	0.00	607.13	7,285.51
317	0803269943	DELGADO QUINTERO GERSON SEGUNDO	650.00	7,800.00	54.15	649.74	54.17	650.00	37.50	450.00	72.48	869.70	22.00	264.00	Tuesday, February 1, 2011	Monday, July 31, 2023	12	12 años 5 meses 30 días	19.50	234.00	0.00	0.00	0.00	ACUMULA	0.00	22.00	264.00	169.00	20.28	189.28	137.36	16.48	153.85	0.00	607.13	7,285.51
318	1705342119	ERAZO ORTIZ ENMA JULIANA	561.00	6,732.00	46.73	560.78	46.75	561.00	37.50	450.00	62.55	750.62	22.00	264.00	Friday, August 1, 2008	Monday, July 31, 2023	14	14 años 11 meses 30 días	19.64	235.62	0.00	0.00	0.00	ACUMULA	0.00	22.00	264.00	169.00	20.28	189.28	137.36	16.48	153.85	0.00	607.13	7,285.51
319	0801896077	ESPINOZA MONTAÑO DAVID ISMAEL	561.00	6,732.00	46.73	560.78	46.75	561.00	37.50	450.00	62.55	750.62	22.00	264.00	Friday, August 1, 2008	Monday, July 31, 2023	14	14 años 11 meses 30 días	19.64	235.62	0.00	0.00	0.00	ACUMULA	0.00	22.00	264.00	169.00	20.28	189.28	137.36	16.48	153.85	0.00	607.13	7,285.51
320	0802305839	ESTACIO BERMEO CILIA PATRICIA	773.00	9,276.00	64.39	772.69	64.42	773.00	37.50	450.00	86.19	1,034.27	22.00	264.00	Tuesday, January 1, 2013	Monday, July 31, 2023	10	10 años 6 meses 30 días	19.33	231.90	0.00	0.00	0.00	ACUMULA	0.00	22.00	264.00	169.00	20.28	189.28	137.36	16.48	153.85	0.00	607.13	7,285.51
321	0800866055	ESTACIO BERMEO DIOCELINA	561.00	6,732.00	46.73	560.78	46.75	561.00	37.50	450.00	62.55	750.62	22.00	264.00	Monday, December 1, 2014	Monday, July 31, 2023	8	8 años 7 meses 30 días	11.22	134.64	0.00	0.00	0.00	ACUMULA	0.00	22.00	264.00	169.00	20.28	189.28	137.36	16.48	153.85	0.00	607.13	7,285.51
	JUBILADO	FRANCIS SANCHEZ JULIO	0.00	0.00	0.00	0.00	0.00	0.00	0.00	0.00	0.00	0.00	0.00	0.00					0.00	0.00	0.00	0.00	0.00	ACUMULA	0.00	22.00	264.00	169.00	20.28	189.28	137.36	16.48	153.85	0.00	607.13	7,285.51
322	0802384230	FUENTES ESTACIO VICTOR ENRIQUE	561.00	6,732.00	46.73	560.78	46.75	561.00	37.50	450.00	62.55	750.62	22.00	264.00	Friday, August 1, 2008	Monday, July 31, 2023	14	14 años 11 meses 30 días	19.64	235.62	3.00	13.50	162.00	ACUMULA	0.00	22.00	264.00	169.00	20.28	189.28	137.36	16.48	153.85	0.00	607.13	7,285.51
323	0801903253	GALARZA PEREA HENRY MARIO	773.00	9,276.00	64.39	772.69	64.42	773.00	37.50	450.00	86.19	1,034.27	22.00	264.00	Friday, August 1, 2008	Monday, July 31, 2023	14	14 años 11 meses 30 días	27.06	324.66	1.00	4.50	54.00	ACUMULA	0.00	22.00	264.00	169.00	20.28	189.28	137.36	16.48	153.85	0.00	607.13	7,285.51
324	0800605271	GARCES HURTADO LUDYS MARIA	561.00	6,732.00	46.73	560.78	46.75	561.00	37.50	450.00	62.55	750.62	22.00	264.00	Thursday, October 1, 2009	Monday, July 31, 2023	13	13 años 9 meses 30 días	18.23	218.79	0.00	0.00	0.00	ACUMULA	0.00	22.00	264.00	169.00	20.28	189.28	137.36	16.48	153.85	0.00	607.13	7,285.51
325	0801890393	GARCIA CASTILLO FERNANDO ALFONSO	561.00	6,732.00	46.73	560.78	46.75	561.00	37.50	450.00	62.55	750.62	22.00	264.00	Friday, August 1, 2008	Monday, July 31, 2023	14	14 años 11 meses 30 días	19.64	235.62	1.00	4.50	54.00	ACUMULA	0.00	22.00	264.00	169.00	20.28	189.28	137.36	16.48	153.85	0.00	607.13	7,285.51
326	0801734252	GARCIA CHASING MERCEDES OTILIA	561.00	6,732.00	46.73	560.78	46.75	561.00	37.50	450.00	62.55	750.62	22.00	264.00	Wednesday, July 2, 2014	Monday, July 31, 2023	9	9 años 29 días	12.62	151.47	0.00	0.00	0.00	ACUMULA	0.00	22.00	264.00	169.00	20.28	189.28	137.36	16.48	153.85	0.00	607.13	7,285.51
327	0200733558	GARCIA LEMOS MARGOT EDIBETTI	561.00	6,732.00	46.73	560.78	46.75	561.00	37.50	450.00	62.55	750.62	22.00	264.00	Friday, August 1, 2008	Monday, July 31, 2023	14	14 años 11 meses 30 días	19.64	235.62	0.00	0.00	0.00	ACUMULA	0.00	22.00	264.00	169.00	20.28	189.28	137.36	16.48	153.85	0.00	607.13	7,285.51
328	0801170804	GEORGE VALENCIA CARLOS TONY	561.00	6,732.00	46.73	560.78	46.75	561.00	37.50	450.00	62.55	750.62	22.00	264.00	Friday, August 1, 2014	Monday, July 31, 2023	8	8 años 11 meses 30 días	11.22	134.64	1.00	4.50	54.00	ACUMULA	0.00	22.00	264.00	169.00	20.28	189.28	137.36	16.48	153.85	0.00	607.13	7,285.51
329	0801684028	GODOY TREJO MODESTO LEONIDAS	561.00	6,732.00	46.73	560.78	46.75	561.00	37.50	450.00	62.55	750.62	22.00	264.00	Friday, July 1, 2011	Monday, July 31, 2023	12	12 años 30 días	16.83	201.96	0.00	0.00	0.00	ACUMULA	0.00	22.00	264.00	169.00	20.28	189.28	137.36	16.48	153.85	0.00	607.13	7,285.51
	JUBILADO	GOMEZ TORRES JOSE LIZARDO	0.00	0.00	0.00	0.00	0.00	0.00	0.00	0.00	0.00	0.00	0.00	0.00					0.00	0.00	0.00	0.00	0.00	ACUMULA	0.00	22.00	264.00	169.00	20.28	189.28	137.36	16.48	153.85	0.00	607.13	7,285.51
330	0803514991	GONZALEZ BAUTISTA LUIS ALBERTO	561.00	6,732.00	46.73	560.78	46.75	561.00	37.50	450.00	62.55	750.62	22.00	264.00	Friday, July 1, 2011	Monday, July 31, 2023	12	12 años 30 días	16.83	201.96	0.00	0.00	0.00	ACUMULA	0.00	22.00	264.00	169.00	20.28	189.28	137.36	16.48	153.85	0.00	607.13	7,285.51
331	0801561218	GRACIA QUIÑONEZ PEDRO JACINTO	561.00	6,732.00	46.73	560.78	46.75	561.00	37.50	450.00	62.55	750.62	22.00	264.00	Friday, August 1, 2008	Monday, July 31, 2023	14	14 años 11 meses 30 días	19.64	235.62	0.00	0.00	0.00	ACUMULA	0.00	22.00	264.00	169.00	20.28	189.28	137.36	16.48	153.85	0.00	607.13	7,285.51
332	0802642538	GUISAMANO TENORIO JARITZA MARIA	561.00	6,732.00	46.73	560.78	46.75	561.00	37.50	450.00	62.55	750.62	22.00	264.00	Friday, August 1, 2008	Monday, July 31, 2023	14	14 años 11 meses 30 días	19.64	235.62	1.00	4.50	54.00	ACUMULA	0.00	22.00	264.00	169.00	20.28	189.28	137.36	16.48	153.85	0.00	607.13	7,285.51
	JUBILADO	GUTIERREZ ANA JOSEFA	0.00	0.00	0.00	0.00	0.00	0.00	0.00	0.00	0.00	0.00	0.00	0.00					0.00	0.00	0.00	0.00	0.00	ACUMULA	0.00	22.00	264.00	169.00	20.28	189.28	137.36	16.48	153.85	0.00	607.13	7,285.51
333	0802018630	HURTADO ORTEGA MARIA DEL CARMEN	561.00	6,732.00	46.73	560.78	46.75	561.00	37.50	450.00	62.55	750.62	22.00	264.00	Friday, August 1, 2008	Monday, July 31, 2023	14	14 años 11 meses 30 días	19.64	235.62	0.00	0.00	0.00	ACUMULA	0.00	22.00	264.00	169.00	20.28	189.28	137.36	16.48	153.85	0.00	607.13	7,285.51
334	0802338228	INTRIAGO CRESPO ALEX FABIAN	561.00	6,732.00	46.73	560.78	46.75	561.00	37.50	450.00	62.55	750.62	22.00	264.00	Tuesday, January 1, 2013	Monday, July 31, 2023	10	10 años 6 meses 30 días	14.03	168.30	2.00	9.00	108.00	ACUMULA	0.00	22.00	264.00	169.00	20.28	189.28	137.36	16.48	153.85	0.00	607.13	7,285.51
335	1307900579	INTRIAGO VALENCIA IVAN JAVIER	561.00	6,732.00	46.73	560.78	46.75	561.00	37.50	450.00	62.55	750.62	22.00	264.00	Friday, August 1, 2008	Monday, July 31, 2023	14	14 años 11 meses 30 días	19.64	235.62	1.00	4.50	54.00	ACUMULA	0.00	22.00	264.00	169.00	20.28	189.28	137.36	16.48	153.85	0.00	607.13	7,285.51
336	0803184738	JAEN CAMPAZ CHRISTIAN JOHAN	561.00	6,732.00	46.73	560.78	46.75	561.00	37.50	450.00	62.55	750.62	22.00	264.00	Friday, July 1, 2011	Monday, July 31, 2023	12	12 años 30 días	16.83	201.96	0.00	0.00	0.00	ACUMULA	0.00	22.00	264.00	169.00	20.28	189.28	137.36	16.48	153.85	0.00	607.13	7,285.51
337	0802339499	JIMENEZ CABEZA JORGE ROGELIO	561.00	6,732.00	46.73	560.78	46.75	561.00	37.50	450.00	62.55	750.62	22.00	264.00	Friday, May 1, 2009	Monday, July 31, 2023	14	14 años 2 meses 30 días	19.64	235.62	0.00	0.00	0.00	ACUMULA	0.00	22.00	264.00	169.00	20.28	189.28	137.36	16.48	153.85	0.00	607.13	7,285.51
338	0801965005	KLINGER JACHO OTTO MAXIMILIANO	561.00	6,732.00	46.73	560.78	46.75	561.00	37.50	450.00	62.55	750.62	22.00	264.00	Saturday, May 1, 2010	Monday, July 31, 2023	13	13 años 2 meses 30 días	18.23	218.79	2.00	9.00	108.00	ACUMULA	0.00	22.00	264.00	169.00	20.28	189.28	137.36	16.48	153.85	0.00	607.13	7,285.51
	JUBILADO	LARA VELASCO MARIA TALIA	0.00	0.00	0.00	0.00	0.00	0.00	0.00	0.00	0.00	0.00	0.00	0.00					0.00	0.00	0.00	0.00	0.00	ACUMULA	0.00	22.00	264.00	169.00	20.28	189.28	137.36	16.48	153.85	0.00	607.13	7,285.51
339	0706348018	LASTRA CASTILLO JONATHAN RENE	561.00	6,732.00	46.73	560.78	46.75	561.00	37.50	450.00	62.55	750.62	22.00	264.00	Friday, July 1, 2011	Monday, July 31, 2023	12	12 años 30 días	16.83	201.96	2.00	9.00	108.00	ACUMULA	0.00	22.00	264.00	169.00	20.28	189.28	137.36	16.48	153.85	0.00	607.13	7,285.51
340	0801123225	LASTRA RODRIGUEZ MARIA UBALDINA	561.00	6,732.00	46.73	560.78	46.75	561.00	37.50	450.00	62.55	750.62	22.00	264.00	Friday, August 1, 2008	Monday, July 31, 2023	14	14 años 11 meses 30 días	19.64	235.62	0.00	0.00	0.00	ACUMULA	0.00	22.00	264.00	169.00	20.28	189.28	137.36	16.48	153.85	0.00	607.13	7,285.51
	RENUNCIA	LEVERONE ARBOLEDA GARY CRISTHOPER	906.00	10,872.00	75.47	905.64	75.50	906.00	37.50	450.00	101.02	1,212.23	22.00	264.00	Friday, August 1, 2008	Monday, July 31, 2023	14	14 años 11 meses 30 días	31.71	380.52	0.00	0.00	0.00	NO ACUMULA	0.00	22.00	264.00	169.00	20.28	189.28	137.36	16.48	153.85	0.00	607.13	7,285.51
341	1306791144	LOPEZ FIGUEROA ROSA ESTELA	561.00	6,732.00	46.73	560.78	46.75	561.00	37.50	450.00	62.55	750.62	22.00	264.00	Monday, November 17, 2014	Monday, July 31, 2023	8	8 años 8 meses 14 días	11.22	134.64	0.00	0.00	0.00	ACUMULA	0.00	22.00	264.00	169.00	20.28	189.28	137.36	16.48	153.85	0.00	607.13	7,285.51
342	0801564048	LOPEZ MORALES GRACE MARISOL	561.00	6,732.00	46.73	560.78	46.75	561.00	37.50	450.00	62.55	750.62	22.00	264.00	Friday, July 1, 2011	Monday, July 31, 2023	12	12 años 30 días	16.83	201.96	0.00	0.00	0.00	ACUMULA	0.00	22.00	264.00	169.00	20.28	189.28	137.36	16.48	153.85	0.00	607.13	7,285.51
343	0802238220	MACUASE MINA JUAN PABLO	561.00	6,732.00	46.73	560.78	46.75	561.00	37.50	450.00	62.55	750.62	22.00	264.00	Friday, August 1, 2008	Monday, July 31, 2023	14	14 años 11 meses 30 días	19.64	235.62	1.00	4.50	54.00	ACUMULA	0.00	22.00	264.00	169.00	20.28	189.28	137.36	16.48	153.85	0.00	607.13	7,285.51
344	0801151374	MALAGA LOOR SERGIA CANDELARIA	561.00	6,732.00	46.73	560.78	46.75	561.00	37.50	450.00	62.55	750.62	22.00	264.00	Monday, December 1, 2014	Monday, July 31, 2023	8	8 años 7 meses 30 días	11.22	134.64	0.00	0.00	0.00	ACUMULA	0.00	22.00	264.00	169.00	20.28	189.28	137.36	16.48	153.85	0.00	607.13	7,285.51
345	0802035535	MARQUEZ COLOBON JOSE FLORENCIO	561.00	6,732.00	46.73	560.78	46.75	561.00	37.50	450.00	62.55	750.62	22.00	264.00	Tuesday, September 1, 2009	Monday, July 31, 2023	13	13 años 10 meses 30 días	18.23	218.79	1.00	4.50	54.00	ACUMULA	0.00	22.00	264.00	169.00	20.28	189.28	137.36	16.48	153.85	0.00	607.13	7,285.51
346	0802091694	MARRETT POROZO HUGO DANIEL	561.00	6,732.00	46.73	560.78	46.75	561.00	37.50	450.00	62.55	750.62	22.00	264.00	Monday, October 6, 2014	Monday, July 31, 2023	8	8 años 9 meses 25 días	11.22	134.64	0.00	0.00	0.00	ACUMULA	0.00	22.00	264.00	169.00	20.28	189.28	137.36	16.48	153.85	0.00	607.13	7,285.51
347	0801800848	MARTINEZ ARBOLEDA FLOR SARA	561.00	6,732.00	46.73	560.78	46.75	561.00	37.50	450.00	62.55	750.62	22.00	264.00	Friday, August 1, 2008	Monday, July 31, 2023	14	14 años 11 meses 30 días	19.64	235.62	0.00	0.00	0.00	ACUMULA	0.00	22.00	264.00	169.00	20.28	189.28	137.36	16.48	153.85	0.00	607.13	7,285.51
348	0800787491	MARTINEZ MONTAÑO BEATRIZ	561.00	6,732.00	46.73	560.78	46.75	561.00	37.50	450.00	62.55	750.62	22.00	264.00	Friday, August 1, 2008	Monday, July 31, 2023	14	14 años 11 meses 30 días	19.64	235.62	0.00	0.00	0.00	ACUMULA	0.00	22.00	264.00	169.00	20.28	189.28	137.36	16.48	153.85	0.00	607.13	7,285.51
349	0802766667	MARTINEZ RACINES RITA MARIA	561.00	6,732.00	46.73	560.78	46.75	561.00	37.50	450.00	62.55	750.62	22.00	264.00	Friday, August 1, 2008	Monday, July 31, 2023	14	14 años 11 meses 30 días	19.64	235.62	1.00	4.50	54.00	ACUMULA	0.00	22.00	264.00	169.00	20.28	189.28	137.36	16.48	153.85	0.00	607.13	7,285.51
350	0801211020	MEDINA QUIÑONEZ GEIDIS NORMANIA	561.00	6,732.00	46.73	560.78	46.75	561.00	37.50	450.00	62.55	750.62	22.00	264.00	Friday, August 1, 2008	Monday, July 31, 2023	14	14 años 11 meses 30 días	19.64	235.62	0.00	0.00	0.00	ACUMULA	0.00	22.00	264.00	169.00	20.28	189.28	137.36	16.48	153.85	0.00	607.13	7,285.51
351	0802781351	MENA QUINTERO DARIO ANGEL	561.00	6,732.00	46.73	560.78	46.75	561.00	37.50	450.00	62.55	750.62	22.00	264.00	Monday, February 1, 2010	Monday, July 31, 2023	13	13 años 5 meses 30 días	18.23	218.79	2.00	9.00	108.00	ACUMULA	0.00	22.00	264.00	169.00	20.28	189.28	137.36	16.48	153.85	0.00	607.13	7,285.51
352	0801760273	MENDEZ AYOVI ROSA MIREYA	561.00	6,732.00	46.73	560.78	46.75	561.00	37.50	450.00	62.55	750.62	22.00	264.00	Tuesday, July 1, 2014	Monday, July 31, 2023	9	9 años 30 días	12.62	151.47	0.00	0.00	0.00	ACUMULA	0.00	22.00	264.00	169.00	20.28	189.28	137.36	16.48	153.85	0.00	607.13	7,285.51
353	0800820243	MENDEZ ERAZO RUIZ ANIBAL	824.62	9,895.44	68.69	824.29	68.72	824.62	37.50	450.00	91.95	1,103.34	22.00	264.00	Tuesday, September 1, 1992	Monday, July 31, 2023	30	30 años 10 meses 30 días	61.85	742.16	0.00	0.00	0.00	ACUMULA	0.00	22.00	264.00	169.00	20.28	189.28	137.36	16.48	153.85	0.00	607.13	7,285.51
354	0800674608	MENDEZ VALENCIA MARIA JACINTA	561.00	6,732.00	46.73	560.78	46.75	561.00	37.50	450.00	62.55	750.62	22.00	264.00	Tuesday, July 1, 2014	Monday, July 31, 2023	9	9 años 30 días	12.62	151.47	0.00	0.00	0.00	ACUMULA	0.00	22.00	264.00	169.00	20.28	189.28	137.36	16.48	153.85	0.00	607.13	7,285.51
	JUBILADO	MENDOZA MERA FERNANDO AQUILES	0.00	0.00	0.00	0.00	0.00	0.00	0.00	0.00	0.00	0.00	0.00	0.00					0.00	0.00	0.00	0.00	0.00	ACUMULA	0.00	22.00	264.00	169.00	20.28	189.28	137.36	16.48	153.85	0.00	607.13	7,285.51
355	0800873424	MERA MERA LADY DALINDA	561.00	6,732.00	46.73	560.78	46.75	561.00	37.50	450.00	62.55	750.62	22.00	264.00	Sunday, March 1, 2009	Monday, July 31, 2023	14	14 años 4 meses 30 días	19.64	235.62	0.00	0.00	0.00	ACUMULA	0.00	22.00	264.00	169.00	20.28	189.28	137.36	16.48	153.85	0.00	607.13	7,285.51
356	0804162154	MERCADO BARBOSA MILLER MAXIMO	561.00	6,732.00	46.73	560.78	46.75	561.00	37.50	450.00	62.55	750.62	22.00	264.00	Tuesday, January 1, 2013	Monday, July 31, 2023	10	10 años 6 meses 30 días	14.03	168.30	0.00	0.00	0.00	ACUMULA	0.00	22.00	264.00	169.00	20.28	189.28	137.36	16.48	153.85	0.00	607.13	7,285.51
357	0801199704	MINA ARROYO KENER	561.00	6,732.00	46.73	560.78	46.75	561.00	37.50	450.00	62.55	750.62	22.00	264.00	Friday, August 1, 2008	Monday, July 31, 2023	14	14 años 11 meses 30 días	19.64	235.62	0.00	0.00	0.00	ACUMULA	0.00	22.00	264.00	169.00	20.28	189.28	137.36	16.48	153.85	0.00	607.13	7,285.51
358	0801849761	MINA CAICEDO DIOSELINA	561.00	6,732.00	46.73	560.78	46.75	561.00	37.50	450.00	62.55	750.62	22.00	264.00	Friday, August 1, 2008	Monday, July 31, 2023	14	14 años 11 meses 30 días	19.64	235.62	0.00	0.00	0.00	ACUMULA	0.00	22.00	264.00	169.00	20.28	189.28	137.36	16.48	153.85	0.00	607.13	7,285.51
359	1205827650	MINA CAICEDO DOMINGA ADRIANA	561.00	6,732.00	46.73	560.78	46.75	561.00	37.50	450.00	62.55	750.62	22.00	264.00	Tuesday, January 1, 2013	Monday, July 31, 2023	10	10 años 6 meses 30 días	14.03	168.30	0.00	0.00	0.00	ACUMULA	0.00	22.00	264.00	169.00	20.28	189.28	137.36	16.48	153.85	0.00	607.13	7,285.51
	JUBILADO	MINA KLINGER ROBERTO LUIS	0.00	0.00	0.00	0.00	0.00	0.00	0.00	0.00	0.00	0.00	0.00	0.00					0.00	0.00	0.00	0.00	0.00	ACUMULA	0.00	22.00	264.00	169.00	20.28	189.28	137.36	16.48	153.85	0.00	607.13	7,285.51
360	0801743964	MINA OROBIO MAXIMA GLENDER	561.00	6,732.00	46.73	560.78	46.75	561.00	37.50	450.00	62.55	750.62	22.00	264.00	Tuesday, July 8, 2014	Monday, July 31, 2023	9	9 años 23 días	12.62	151.47	4.00	18.00	216.00	ACUMULA	0.00	22.00	264.00	169.00	20.28	189.28	137.36	16.48	153.85	0.00	607.13	7,285.51
361	0801202631	MINA QUIÑONEZ ROGER MAXIMILIANO	561.00	6,732.00	46.73	560.78	46.75	561.00	37.50	450.00	62.55	750.62	22.00	264.00	Friday, August 1, 2008	Monday, July 31, 2023	14	14 años 11 meses 30 días	19.64	235.62	0.00	0.00	0.00	ACUMULA	0.00	22.00	264.00	169.00	20.28	189.28	137.36	16.48	153.85	0.00	607.13	7,285.51
362	0801260456	MINOTA RUIZ LUISA EPIFANIA	561.00	6,732.00	46.73	560.78	46.75	561.00	37.50	450.00	62.55	750.62	22.00	264.00	Friday, August 1, 2008	Monday, July 31, 2023	14	14 años 11 meses 30 días	19.64	235.62	0.00	0.00	0.00	ACUMULA	0.00	22.00	264.00	169.00	20.28	189.28	137.36	16.48	153.85	0.00	607.13	7,285.51
363	0800833881	MONTAÑO CORTEZ LUIS EDUARDO	561.00	6,732.00	46.73	560.78	46.75	561.00	37.50	450.00	62.55	750.62	22.00	264.00	Friday, August 1, 2008	Monday, July 31, 2023	14	14 años 11 meses 30 días	19.64	235.62	1.00	4.50	54.00	ACUMULA	0.00	22.00	264.00	169.00	20.28	189.28	137.36	16.48	153.85	0.00	607.13	7,285.51
364	0802509422	MONTAÑO PRECIADO NANCY MARIA	561.00	6,732.00	46.73	560.78	46.75	561.00	37.50	450.00	62.55	750.62	22.00	264.00	Tuesday, November 11, 2014	Monday, July 31, 2023	8	8 años 8 meses 20 días	11.22	134.64	0.00	0.00	0.00	ACUMULA	0.00	22.00	264.00	169.00	20.28	189.28	137.36	16.48	153.85	0.00	607.13	7,285.51
365	0908846330	MOSQUERA GARCIA MARIA ANGELA	561.00	6,732.00	46.73	560.78	46.75	561.00	37.50	450.00	62.55	750.62	22.00	264.00	Monday, July 14, 2014	Monday, July 31, 2023	9	9 años 17 días	12.62	151.47	0.00	0.00	0.00	ACUMULA	0.00	22.00	264.00	169.00	20.28	189.28	137.36	16.48	153.85	0.00	607.13	7,285.51
366	0800862435	MUÑOZ ANDRADE ROSA ELVIRA	561.00	6,732.00	46.73	560.78	46.75	561.00	37.50	450.00	62.55	750.62	22.00	264.00	Friday, August 1, 2008	Monday, July 31, 2023	14	14 años 11 meses 30 días	19.64	235.62	0.00	0.00	0.00	ACUMULA	0.00	22.00	264.00	169.00	20.28	189.28	137.36	16.48	153.85	0.00	607.13	7,285.51
367	0803899970	MURILLO BATIOJA JUAN GABRIEL	561.00	6,732.00	46.73	560.78	46.75	561.00	37.50	450.00	62.55	750.62	22.00	264.00	Tuesday, July 1, 2014	Monday, July 31, 2023	9	9 años 30 días	12.62	151.47	0.00	0.00	0.00	ACUMULA	0.00	22.00	264.00	169.00	20.28	189.28	137.36	16.48	153.85	0.00	607.13	7,285.51
368	0802870527	NAZARENO NAZARENO JUAN CARLOS	773.00	9,276.00	64.39	772.69	64.42	773.00	37.50	450.00	86.19	1,034.27	22.00	264.00	Friday, August 1, 2008	Monday, July 31, 2023	14	14 años 11 meses 30 días	27.06	324.66	2.00	9.00	108.00	ACUMULA	0.00	22.00	264.00	169.00	20.28	189.28	137.36	16.48	153.85	0.00	607.13	7,285.51
369	0801517053	NAZARENO PACHITO MARIANA DE JESUS	561.00	6,732.00	46.73	560.78	46.75	561.00	37.50	450.00	62.55	750.62	22.00	264.00	Friday, August 1, 2008	Monday, July 31, 2023	14	14 años 11 meses 30 días	19.64	235.62	0.00	0.00	0.00	ACUMULA	0.00	22.00	264.00	169.00	20.28	189.28	137.36	16.48	153.85	0.00	607.13	7,285.51
370	0801895012	NIEVES ORTIZ JESSICA CARMEN	561.00	6,732.00	46.73	560.78	46.75	561.00	37.50	450.00	62.55	750.62	22.00	264.00	Friday, August 1, 2008	Monday, July 31, 2023	14	14 años 11 meses 30 días	19.64	235.62	1.00	4.50	54.00	ACUMULA	0.00	22.00	264.00	169.00	20.28	189.28	137.36	16.48	153.85	0.00	607.13	7,285.51
371	1713658928	NIZA GUARANDA LIDIA ROSANA	561.00	6,732.00	46.73	560.78	46.75	561.00	37.50	450.00	62.55	750.62	22.00	264.00	Friday, August 1, 2008	Monday, July 31, 2023	14	14 años 11 meses 30 días	19.64	235.62	1.00	4.50	54.00	ACUMULA	0.00	22.00	264.00	169.00	20.28	189.28	137.36	16.48	153.85	0.00	607.13	7,285.51
372	0800676926	OJEDA BATALLA ANATOLIA LUCRECIA	561.00	6,732.00	46.73	560.78	46.75	561.00	37.50	450.00	62.55	750.62	22.00	264.00	Friday, August 1, 2008	Monday, July 31, 2023	14	14 años 11 meses 30 días	19.64	235.62	0.00	0.00	0.00	ACUMULA	0.00	22.00	264.00	169.00	20.28	189.28	137.36	16.48	153.85	0.00	607.13	7,285.51
373	2100336490	ORTEGA GONZABAY VERONICA MARIA	561.00	6,732.00	46.73	560.78	46.75	561.00	37.50	450.00	62.55	750.62	22.00	264.00	Friday, August 1, 2008	Monday, July 31, 2023	14	14 años 11 meses 30 días	19.64	235.62	2.00	9.00	108.00	ACUMULA	0.00	22.00	264.00	169.00	20.28	189.28	137.36	16.48	153.85	0.00	607.13	7,285.51
374	0800872186	ORTIZ PRECIADO LUIS FERNANDO	561.00	6,732.00	46.73	560.78	46.75	561.00	37.50	450.00	62.55	750.62	22.00	264.00	Friday, August 1, 2008	Monday, July 31, 2023	14	14 años 11 meses 30 días	19.64	235.62	0.00	0.00	0.00	ACUMULA	0.00	22.00	264.00	169.00	20.28	189.28	137.36	16.48	153.85	0.00	607.13	7,285.51
375	0800575821	ORTIZ SANTANDER WASHINGTON	561.00	6,732.00	46.73	560.78	46.75	561.00	37.50	450.00	62.55	750.62	22.00	264.00	Friday, August 1, 2008	Monday, July 31, 2023	14	14 años 11 meses 30 días	19.64	235.62	3.00	13.50	162.00	ACUMULA	0.00	22.00	264.00	169.00	20.28	189.28	137.36	16.48	153.85	0.00	607.13	7,285.51
376	0801380619	PACHECO BUSTOS LUIS ALFONSO	561.00	6,732.00	46.73	560.78	46.75	561.00	37.50	450.00	62.55	750.62	22.00	264.00	Friday, July 1, 2011	Monday, July 31, 2023	12	12 años 30 días	16.83	201.96	1.00	4.50	54.00	ACUMULA	0.00	22.00	264.00	169.00	20.28	189.28	137.36	16.48	153.85	0.00	607.13	7,285.51
377	1804086872	PACHITO GAMEZ JOSE XAVIER	561.00	6,732.00	46.73	560.78	46.75	561.00	37.50	450.00	62.55	750.62	22.00	264.00	Friday, August 1, 2008	Monday, July 31, 2023	14	14 años 11 meses 30 días	19.64	235.62	1.00	4.50	54.00	ACUMULA	0.00	22.00	264.00	169.00	20.28	189.28	137.36	16.48	153.85	0.00	607.13	7,285.51
378	0802039123	PACHO ANGULO RICARDO JAVIER	561.00	6,732.00	46.73	560.78	46.75	561.00	37.50	450.00	62.55	750.62	22.00	264.00	Monday, November 1, 2010	Monday, July 31, 2023	12	12 años 8 meses 30 días	16.83	201.96	2.00	9.00	108.00	ACUMULA	0.00	22.00	264.00	169.00	20.28	189.28	137.36	16.48	153.85	0.00	607.13	7,285.51
379	0800435588	PALACIOS MONTAÑO MARIA ISABEL	561.00	6,732.00	46.73	560.78	46.75	561.00	37.50	450.00	62.55	750.62	22.00	264.00	Tuesday, July 1, 2014	Monday, July 31, 2023	9	9 años 30 días	12.62	151.47	0.00	0.00	0.00	ACUMULA	0.00	22.00	264.00	169.00	20.28	189.28	137.36	16.48	153.85	0.00	607.13	7,285.51
380	0802809517	PALMA TENORIO LUIS ANTONIO	561.00	6,732.00	46.73	560.78	46.75	561.00	37.50	450.00	62.55	750.62	22.00	264.00	Tuesday, January 3, 2012	Monday, July 31, 2023	11	11 años 6 meses 28 días	15.43	185.13	3.00	13.50	162.00	ACUMULA	0.00	22.00	264.00	169.00	20.28	189.28	137.36	16.48	153.85	0.00	607.13	7,285.51
381	0703060301	PANEZO PORTOCARRERO ARI IGNACIO	561.00	6,732.00	46.73	560.78	46.75	561.00	37.50	450.00	62.55	750.62	22.00	264.00	Friday, August 1, 2014	Monday, July 31, 2023	8	8 años 11 meses 30 días	11.22	134.64	0.00	0.00	0.00	ACUMULA	0.00	22.00	264.00	169.00	20.28	189.28	137.36	16.48	153.85	0.00	607.13	7,285.51
382	0201389632	PASTO VERDEZOTO MARCOS MANUEL	561.00	6,732.00	46.73	560.78	46.75	561.00	37.50	450.00	62.55	750.62	22.00	264.00	Friday, August 1, 2008	Monday, July 31, 2023	14	14 años 11 meses 30 días	19.64	235.62	2.00	9.00	108.00	ACUMULA	0.00	22.00	264.00	169.00	20.28	189.28	137.36	16.48	153.85	0.00	607.13	7,285.51
383	0803521129	PERALTA BARBOZA JONATHAN ISMAEL	561.00	6,732.00	46.73	560.78	46.75	561.00	37.50	450.00	62.55	750.62	22.00	264.00	Friday, July 1, 2011	Monday, July 31, 2023	12	12 años 30 días	16.83	201.96	0.00	0.00	0.00	ACUMULA	0.00	22.00	264.00	169.00	20.28	189.28	137.36	16.48	153.85	0.00	607.13	7,285.51
384	0803041599	PERALTA REASCO JOSE CARLOS	561.00	6,732.00	46.73	560.78	46.75	561.00	37.50	450.00	62.55	750.62	22.00	264.00	Friday, July 1, 2011	Monday, July 31, 2023	12	12 años 30 días	16.83	201.96	0.00	0.00	0.00	ACUMULA	0.00	22.00	264.00	169.00	20.28	189.28	137.36	16.48	153.85	0.00	607.13	7,285.51
385	0800501603	PERALTA TORRES JOSE CARLOS	561.00	6,732.00	46.73	560.78	46.75	561.00	37.50	450.00	62.55	750.62	22.00	264.00	Friday, August 1, 2008	Monday, July 31, 2023	14	14 años 11 meses 30 días	19.64	235.62	0.00	0.00	0.00	ACUMULA	0.00	22.00	264.00	169.00	20.28	189.28	137.36	16.48	153.85	0.00	607.13	7,285.51

	JUBILADO	PISCO CUERO JOSE ALBERTO	0.00	0.00	0.00	0.00	0.00	0.00	0.00	0.00	0.00	0.00	0.00	0.00					0.00	0.00	0.00	0.00	0.00	ACUMULA	0.00	22.00	264.00	169.00	20.28	189.28	137.36	16.48	153.85	0.00	607.13	7,285.51
386	0801038167	PRECIADO HERNANDEZ MARIA DALIA	561.00	6,732.00	46.73	560.78	46.75	561.00	37.50	450.00	62.55	750.62	22.00	264.00	Friday, August 1, 2008	Monday, July 31, 2023	14	14 años 11 meses 30 días	19.64	235.62	1.00	4.50	54.00	ACUMULA	0.00	22.00	264.00	169.00	20.28	189.28	137.36	16.48	153.85	0.00	607.13	7,285.51
387	0802394502	PROAÑO PERLAZA ALEJANDRO ANDRES	561.00	6,732.00	46.73	560.78	46.75	561.00	37.50	450.00	62.55	750.62	22.00	264.00	Friday, September 19, 2014	Monday, July 31, 2023	8	8 años 10 meses 12 días	11.22	134.64	0.00	0.00	0.00	ACUMULA	0.00	22.00	264.00	169.00	20.28	189.28	137.36	16.48	153.85	0.00	607.13	7,285.51
388	0801522327	QUINGA QUISHPE GUILLERMO	561.00	6,732.00	46.73	560.78	46.75	561.00	37.50	450.00	62.55	750.62	22.00	264.00	Sunday, July 3, 2011	Monday, July 31, 2023	12	12 años 28 días	16.83	201.96	4.00	18.00	216.00	ACUMULA	0.00	22.00	264.00	169.00	20.28	189.28	137.36	16.48	153.85	0.00	607.13	7,285.51
389	0909883639	QUINTERO CUERO ROSA DALIA	561.00	6,732.00	46.73	560.78	46.75	561.00	37.50	450.00	62.55	750.62	22.00	264.00	Tuesday, July 1, 2014	Monday, July 31, 2023	9	9 años 30 días	12.62	151.47	0.00	0.00	0.00	ACUMULA	0.00	22.00	264.00	169.00	20.28	189.28	137.36	16.48	153.85	0.00	607.13	7,285.51
390	0802809210	QUIÑONES BONE FERNANDO XAVIER	561.00	6,732.00	46.73	560.78	46.75	561.00	37.50	450.00	62.55	750.62	22.00	264.00	Friday, February 10, 2023	Monday, July 31, 2023	5	5 meses 21 días	7.01	84.15	0.00	0.00	0.00	ACUMULA	0.00	22.00	264.00	169.00	20.28	189.28	137.36	16.48	153.85	0.00	607.13	7,285.51
391	0802404079	QUIÑONEZ ALARCON ELSA SIOMAIRA	561.00	6,732.00	46.73	560.78	46.75	561.00	37.50	450.00	62.55	750.62	22.00	264.00	Wednesday, June 1, 2005	Monday, July 31, 2023	18	18 años 1 meses 30 días	25.25	302.94	1.00	4.50	54.00	ACUMULA	0.00	22.00	264.00	169.00	20.28	189.28	137.36	16.48	153.85	0.00	607.13	7,285.51
392	0802137307	QUIÑONEZ ANGULO PEDRO ENRIQUE	561.00	6,732.00	46.73	560.78	46.75	561.00	37.50	450.00	62.55	750.62	22.00	264.00	Tuesday, July 1, 2014	Monday, July 31, 2023	9	9 años 30 días	12.62	151.47	0.00	0.00	0.00	ACUMULA	0.00	22.00	264.00	169.00	20.28	189.28	137.36	16.48	153.85	0.00	607.13	7,285.51
393	0801925769	QUIÑONEZ ARIAS PILAR	561.00	6,732.00	46.73	560.78	46.75	561.00	37.50	450.00	62.55	750.62	22.00	264.00	Tuesday, July 1, 2014	Monday, July 31, 2023	9	9 años 30 días	12.62	151.47	0.00	0.00	0.00	ACUMULA	0.00	22.00	264.00	169.00	20.28	189.28	137.36	16.48	153.85	0.00	607.13	7,285.51
394	0802249037	QUIÑONEZ CORTEZ JESSENIA MARIA	561.00	6,732.00	46.73	560.78	46.75	561.00	37.50	450.00	62.55	750.62	22.00	264.00	Friday, August 1, 2008	Monday, July 31, 2023	14	14 años 11 meses 30 días	19.64	235.62	1.00	4.50	54.00	ACUMULA	0.00	22.00	264.00	169.00	20.28	189.28	137.36	16.48	153.85	0.00	607.13	7,285.51
395	0802619239	QUIÑONEZ MARQUEZ ALFREDO	561.00	6,732.00	46.73	560.78	46.75	561.00	37.50	450.00	62.55	750.62	22.00	264.00	Tuesday, January 1, 2013	Monday, July 31, 2023	10	10 años 6 meses 30 días	14.03	168.30	4.00	18.00	216.00	ACUMULA	0.00	22.00	264.00	169.00	20.28	189.28	137.36	16.48	153.85	0.00	607.13	7,285.51
396	0801550542	QUIÑONEZ MONTAÑO JOSE	561.00	6,732.00	46.73	560.78	46.75	561.00	37.50	450.00	62.55	750.62	22.00	264.00	Friday, August 1, 2008	Monday, July 31, 2023	14	14 años 11 meses 30 días	19.64	235.62	0.00	0.00	0.00	ACUMULA	0.00	22.00	264.00	169.00	20.28	189.28	137.36	16.48	153.85	0.00	607.13	7,285.51
397	0801890997	QUIÑONEZ MOSQUERA MARJORIE MONIC	561.00	6,732.00	46.73	560.78	46.75	561.00	37.50	450.00	62.55	750.62	22.00	264.00	Friday, August 1, 2008	Monday, July 31, 2023	14	14 años 11 meses 30 días	19.64	235.62	1.00	4.50	54.00	ACUMULA	0.00	22.00	264.00	169.00	20.28	189.28	137.36	16.48	153.85	0.00	607.13	7,285.51
398	0801035528	QUIÑONEZ MURILLO MARIS TEOFILA	561.00	6,732.00	46.73	560.78	46.75	561.00	37.50	450.00	62.55	750.62	22.00	264.00	Tuesday, July 1, 2014	Monday, July 31, 2023	9	9 años 30 días	12.62	151.47	0.00	0.00	0.00	ACUMULA	0.00	22.00	264.00	169.00	20.28	189.28	137.36	16.48	153.85	0.00	607.13	7,285.51
399	0802321562	QUIÑONEZ REALPE JOSE PATRICIO	561.00	6,732.00	46.73	560.78	46.75	561.00	37.50	450.00	62.55	750.62	22.00	264.00	Friday, May 1, 2009	Monday, July 31, 2023	14	14 años 2 meses 30 días	19.64	235.62	1.00	4.50	54.00	ACUMULA	0.00	22.00	264.00	169.00	20.28	189.28	137.36	16.48	153.85	0.00	607.13	7,285.51
400	0800537367	RAMOS MARQUEZ MARIA DELFINA	561.00	6,732.00	46.73	560.78	46.75	561.00	37.50	450.00	62.55	750.62	22.00	264.00	Sunday, March 1, 2009	Monday, July 31, 2023	14	14 años 4 meses 30 días	19.64	235.62	0.00	0.00	0.00	ACUMULA	0.00	22.00	264.00	169.00	20.28	189.28	137.36	16.48	153.85	0.00	607.13	7,285.51
401	0802307710	RANGEL CABEZA MARIO KENDY	561.00	6,732.00	46.73	560.78	46.75	561.00	37.50	450.00	62.55	750.62	22.00	264.00	Friday, August 1, 2008	Monday, July 31, 2023	14	14 años 11 meses 30 días	19.64	235.62	1.00	4.50	54.00	ACUMULA	0.00	22.00	264.00	169.00	20.28	189.28	137.36	16.48	153.85	0.00	607.13	7,285.51
402	0802466995	RANGEL CABEZA MARIO PETER	561.00	6,732.00	46.73	560.78	46.75	561.00	37.50	450.00	62.55	750.62	22.00	264.00	Friday, August 1, 2008	Monday, July 31, 2023	14	14 años 11 meses 30 días	19.64	235.62	5.00	22.50	270.00	ACUMULA	0.00	22.00	264.00	169.00	20.28	189.28	137.36	16.48	153.85	0.00	607.13	7,285.51
403	0801543620	REASCO BUSTO JIMMY LUIGI	773.00	9,276.00	64.39	772.69	64.42	773.00	37.50	450.00	86.19	1,034.27	22.00	264.00	Friday, August 1, 2008	Monday, July 31, 2023	14	14 años 11 meses 30 días	27.06	324.66	0.00	0.00	0.00	ACUMULA	0.00	22.00	264.00	169.00	20.28	189.28	137.36	16.48	153.85	0.00	607.13	7,285.51
404	0801941352	RENTERIA GAMEZ CARLOS ICIDRO	561.00	6,732.00	46.73	560.78	46.75	561.00	37.50	450.00	62.55	750.62	22.00	264.00	Friday, August 1, 2008	Monday, July 31, 2023	14	14 años 11 meses 30 días	19.64	235.62	1.00	4.50	54.00	ACUMULA	0.00	22.00	264.00	169.00	20.28	189.28	137.36	16.48	153.85	0.00	607.13	7,285.51
405	0802862185	RENTERIA SEGURA ALEXANDRA LUCRECIA	561.00	6,732.00	46.73	560.78	46.75	561.00	37.50	450.00	62.55	750.62	22.00	264.00	Friday, July 11, 2014	Monday, July 31, 2023	9	9 años 20 días	12.62	151.47	0.00	0.00	0.00	ACUMULA	0.00	22.00	264.00	169.00	20.28	189.28	137.36	16.48	153.85	0.00	607.13	7,285.51
406	0801053810	RIOS MILA LOURDES ELIZABETH	561.00	6,732.00	46.73	560.78	46.75	561.00	37.50	450.00	62.55	750.62	22.00	264.00	Friday, August 1, 2008	Monday, July 31, 2023	14	14 años 11 meses 30 días	19.64	235.62	0.00	0.00	0.00	ACUMULA	0.00	22.00	264.00	169.00	20.28	189.28	137.36	16.48	153.85	0.00	607.13	7,285.51
407	0802597245	RIVADENEIRA MINA MARLON ENRIQUE	561.00	6,732.00	46.73	560.78	46.75	561.00	37.50	450.00	62.55	750.62	22.00	264.00	Monday, August 15, 2022	Monday, July 31, 2023	11	11 meses 16 días	15.43	185.13	0.00	0.00	0.00	ACUMULA	0.00	22.00	264.00	169.00	20.28	189.28	137.36	16.48	153.85	0.00	607.13	7,285.51
408	0802303545	RODRIGUEZ CHIRIBOGA JESSIE JANETH	561.00	6,732.00	46.73	560.78	46.75	561.00	37.50	450.00	62.55	750.62	22.00	264.00	Wednesday, November 19, 2014	Monday, July 31, 2023	8	8 años 8 meses 12 días	11.22	134.64	0.00	0.00	0.00	ACUMULA	0.00	22.00	264.00	169.00	20.28	189.28	137.36	16.48	153.85	0.00	607.13	7,285.51
409	0801555889	RODRIGUEZ MECIA FREDY JHONY	561.00	6,732.00	46.73	560.78	46.75	561.00	37.50	450.00	62.55	750.62	22.00	264.00	Tuesday, July 1, 2014	Monday, July 31, 2023	9	9 años 30 días	12.62	151.47	0.00	0.00	0.00	ACUMULA	0.00	22.00	264.00	169.00	20.28	189.28	137.36	16.48	153.85	0.00	607.13	7,285.51
410	0802316190	RODRIGUEZ NAZARENO CARLOS CRISTHIAN	561.00	6,732.00	46.73	560.78	46.75	561.00	37.50	450.00	62.55	750.62	22.00	264.00	Friday, May 1, 2009	Monday, July 31, 2023	14	14 años 2 meses 30 días	19.64	235.62	0.00	0.00	0.00	ACUMULA	0.00	22.00	264.00	169.00	20.28	189.28	137.36	16.48	153.85	0.00	607.13	7,285.51
411	0801394230	RODRIGUEZ TENORIO NELSON	561.00	6,732.00	46.73	560.78	46.75	561.00	37.50	450.00	62.55	750.62	22.00	264.00	Friday, August 1, 2008	Monday, July 31, 2023	14	14 años 11 meses 30 días	19.64	235.62	1.00	4.50	54.00	ACUMULA	0.00	22.00	264.00	169.00	20.28	189.28	137.36	16.48	153.85	0.00	607.13	7,285.51
412	1720952553	ROLDAN RIVAS MARIA DANIELA	561.00	6,732.00	46.73	560.78	46.75	561.00	37.50	450.00	62.55	750.62	22.00	264.00	Friday, August 1, 2008	Monday, July 31, 2023	14	14 años 11 meses 30 días	19.64	235.62	3.00	13.50	162.00	ACUMULA	0.00	22.00	264.00	169.00	20.28	189.28	137.36	16.48	153.85	0.00	607.13	7,285.51
413	0802391573	ROSERO CADENA FABRICIO RAFAEL	561.00	6,732.00	46.73	560.78	46.75	561.00	37.50	450.00	62.55	750.62	22.00	264.00	Friday, July 1, 2011	Monday, July 31, 2023	12	12 años 30 días	16.83	201.96	0.00	0.00	0.00	ACUMULA	0.00	22.00	264.00	169.00	20.28	189.28	137.36	16.48	153.85	0.00	607.13	7,285.51
414	0801010273	RUIZ BAUTISTA MARIA ESMERALDAS	561.00	6,732.00	46.73	560.78	46.75	561.00	37.50	450.00	62.55	750.62	22.00	264.00	Friday, August 1, 2008	Monday, July 31, 2023	14	14 años 11 meses 30 días	19.64	235.62	1.00	4.50	54.00	ACUMULA	0.00	22.00	264.00	169.00	20.28	189.28	137.36	16.48	153.85	0.00	607.13	7,285.51
415	0801117094	RUIZ MESIAS AGUEDA YESENIA	561.00	6,732.00	46.73	560.78	46.75	561.00	37.50	450.00	62.55	750.62	22.00	264.00	Friday, August 1, 2008	Monday, July 31, 2023	14	14 años 11 meses 30 días	19.64	235.62	0.00	0.00	0.00	ACUMULA	0.00	22.00	264.00	169.00	20.28	189.28	137.36	16.48	153.85	0.00	607.13	7,285.51
416	0802944389	SEGURA ARBOLEDA PEDRO LUIS	561.00	6,732.00	46.73	560.78	46.75	561.00	37.50	450.00	62.55	750.62	22.00	264.00	Friday, May 1, 2009	Monday, July 31, 2023	14	14 años 2 meses 30 días	19.64	235.62	2.00	9.00	108.00	ACUMULA	0.00	22.00	264.00	169.00	20.28	189.28	137.36	16.48	153.85	0.00	607.13	7,285.51
417	0801397969	SEGURA CORTEZ VICTORIA	561.00	6,732.00	46.73	560.78	46.75	561.00	37.50	450.00	62.55	750.62	22.00	264.00	Friday, August 1, 2008	Monday, July 31, 2023	14	14 años 11 meses 30 días	19.64	235.62	0.00	0.00	0.00	ACUMULA	0.00	22.00	264.00	169.00	20.28	189.28	137.36	16.48	153.85	0.00	607.13	7,285.51
418	0803029172	SIMISTERRA VELAZCO ALIRIO MIGUEL	561.00	6,732.00	46.73	560.78	46.75	561.00	37.50	450.00	62.55	750.62	22.00	264.00	Monday, October 6, 2014	Monday, July 31, 2023	8	8 años 9 meses 25 días	11.22	134.64	1.00	4.50	54.00	ACUMULA	0.00	22.00	264.00	169.00	20.28	189.28	137.36	16.48	153.85	0.00	607.13	7,285.51
419	0801129453	TARIRA RUIZ DARNELIS ZUNILDA	561.00	6,732.00	46.73	560.78	46.75	561.00	37.50	450.00	62.55	750.62	22.00	264.00	Friday, August 1, 2008	Monday, July 31, 2023	14	14 años 11 meses 30 días	19.64	235.62	0.00	0.00	0.00	ACUMULA	0.00	22.00	264.00	169.00	20.28	189.28	137.36	16.48	153.85	0.00	607.13	7,285.51
420	0801797341	TEJERA VALENCIA BEATRIZ CARMEN	561.00	6,732.00	46.73	560.78	46.75	561.00	37.50	450.00	62.55	750.62	22.00	264.00	Friday, August 1, 2008	Monday, July 31, 2023	14	14 años 11 meses 30 días	19.64	235.62	0.00	0.00	0.00	ACUMULA	0.00	22.00	264.00	169.00	20.28	189.28	137.36	16.48	153.85	0.00	607.13	7,285.51
421	0801312323	TELLO MONTERO YOLANDA NARCISA	561.00	6,732.00	46.73	560.78	46.75	561.00	37.50	450.00	62.55	750.62	22.00	264.00	Friday, August 1, 2008	Monday, July 31, 2023	14	14 años 11 meses 30 días	19.64	235.62	0.00	0.00	0.00	ACUMULA	0.00	22.00	264.00	169.00	20.28	189.28	137.36	16.48	153.85	0.00	607.13	7,285.51
422	0912676608	TENORIO GALARZA ANGELICA MARIA	561.00	6,732.00	46.73	560.78	46.75	561.00	37.50	450.00	62.55	750.62	22.00	264.00	Friday, August 1, 2008	Monday, July 31, 2023	14	14 años 11 meses 30 días	19.64	235.62	0.00	0.00	0.00	ACUMULA	0.00	22.00	264.00	169.00	20.28	189.28	137.36	16.48	153.85	0.00	607.13	7,285.51
423	0801114612	TENORIO GARCIA MARIA ANGELA	797.18	9,566.16	66.41	796.86	66.43	797.18	37.50	450.00	88.89	1,066.63	22.00	264.00	Sunday, July 1, 1990	Monday, July 31, 2023	33	33 años 30 días	65.77	789.21	0.00	0.00	0.00	ACUMULA	0.00	22.00	264.00	169.00	20.28	189.28	137.36	16.48	153.85	0.00	607.13	7,285.51
424	0800440463	TENORIO GRUEZO POLA OBERLIZA	773.00	9,276.00	64.39	772.69	64.42	773.00	37.50	450.00	86.19	1,034.27	22.00	264.00	Friday, August 1, 2008	Monday, July 31, 2023	14	14 años 11 meses 30 días	27.06	324.66	0.00	0.00	0.00	ACUMULA	0.00	22.00	264.00	169.00	20.28	189.28	137.36	16.48	153.85	0.00	607.13	7,285.51
425	0800502411	TENORIO ORTEGA JENNY DOROTHY	561.00	6,732.00	46.73	560.78	46.75	561.00	37.50	450.00	62.55	750.62	22.00	264.00	Friday, August 1, 2008	Monday, July 31, 2023	14	14 años 11 meses 30 días	19.64	235.62	0.00	0.00	0.00	ACUMULA	0.00	22.00	264.00	169.00	20.28	189.28	137.36	16.48	153.85	0.00	607.13	7,285.51
426	0801455957	TENORIO QUIÑONEZ ALBERTO CAYETANO	561.00	6,732.00	46.73	560.78	46.75	561.00	37.50	450.00	62.55	750.62	22.00	264.00	Friday, July 1, 2011	Monday, July 31, 2023	12	12 años 30 días	16.83	201.96	0.00	0.00	0.00	ACUMULA	0.00	22.00	264.00	169.00	20.28	189.28	137.36	16.48	153.85	0.00	607.13	7,285.51
427	0802502914	TORRES POMA TITO ANTONIO	561.00	6,732.00	46.73	560.78	46.75	561.00	37.50	450.00	62.55	750.62	22.00	264.00	Friday, August 1, 2008	Monday, July 31, 2023	14	14 años 11 meses 30 días	19.64	235.62	0.00	0.00	0.00	ACUMULA	0.00	22.00	264.00	169.00	20.28	189.28	137.36	16.48	153.85	0.00	607.13	7,285.51
428	0800919201	TORRES ZUÑIGA CATALINA VICTORIA	561.00	6,732.00	46.73	560.78	46.75	561.00	37.50	450.00	62.55	750.62	22.00	264.00	Tuesday, July 1, 2014	Monday, July 31, 2023	9	9 años 30 días	12.62	151.47	1.00	4.50	54.00	ACUMULA	0.00	22.00	264.00	169.00	20.28	189.28	137.36	16.48	153.85	0.00	607.13	7,285.51
429	0911693067	VACA PACHO MARIA ESTELA	561.00	6,732.00	46.73	560.78	46.75	561.00	37.50	450.00	62.55	750.62	22.00	264.00	Monday, December 1, 2014	Monday, July 31, 2023	8	8 años 7 meses 30 días	11.22	134.64	0.00	0.00	0.00	ACUMULA	0.00	22.00	264.00	169.00	20.28	189.28	137.36	16.48	153.85	0.00	607.13	7,285.51
	JUBILADO	VALENCIA AYOVI CEIDE UVER	0.00	0.00	0.00	0.00	0.00	0.00	0.00	0.00	0.00	0.00	0.00	0.00					0.00	0.00	0.00	0.00	0.00	ACUMULA	0.00	22.00	264.00	169.00	20.28	189.28	137.36	16.48	153.85	0.00	607.13	7,285.51
430	0802166751	VALENCIA BETANCOURT ATAHUALPA	561.00	6,732.00	46.73	560.78	46.75	561.00	37.50	450.00	62.55	750.62	22.00	264.00	Thursday, October 1, 2009	Monday, July 31, 2023	13	13 años 9 meses 30 días	18.23	218.79	0.00	0.00	0.00	ACUMULA	0.00	22.00	264.00	169.00	20.28	189.28	137.36	16.48	153.85	0.00	607.13	7,285.51
431	0800496184	VALENCIA RAMIREZ RAFAEL ALCIVIADES	657.82	7,893.84	54.80	657.56	54.82	657.82	37.50	450.00	73.35	880.16	22.00	264.00	Thursday, August 1, 1996	Monday, July 31, 2023	26	26 años 11 meses 30 días	42.76	513.10	0.00	0.00	0.00	ACUMULA	0.00	22.00	264.00	169.00	20.28	189.28	137.36	16.48	153.85	0.00	607.13	7,285.51
432	0801715947	VALENCIA REASCO MARISOL	561.00	6,732.00	46.73	560.78	46.75	561.00	37.50	450.00	62.55	750.62	22.00	264.00	Friday, August 1, 2008	Monday, July 31, 2023	14	14 años 11 meses 30 días	19.64	235.62	2.00	9.00	108.00	ACUMULA	0.00	22.00	264.00	169.00	20.28	189.28	137.36	16.48	153.85	0.00	607.13	7,285.51
433	0800701369	VALENCIA SIMISTERRA DORIS RIQUILDA	561.00	6,732.00	46.73	560.78	46.75	561.00	37.50	450.00	62.55	750.62	22.00	264.00	Friday, August 1, 2008	Monday, July 31, 2023	14	14 años 11 meses 30 días	19.64	235.62	0.00	0.00	0.00	ACUMULA	0.00	22.00	264.00	169.00	20.28	189.28	137.36	16.48	153.85	0.00	607.13	7,285.51
434	0801998279	VALENCIA SIMISTERRA JESUS FLORISTELA	561.00	6,732.00	46.73	560.78	46.75	561.00	37.50	450.00	62.55	750.62	22.00	264.00	Friday, August 1, 2008	Monday, July 31, 2023	14	14 años 11 meses 30 días	19.64	235.62	0.00	0.00	0.00	ACUMULA	0.00	22.00	264.00	169.00	20.28	189.28	137.36	16.48	153.85	0.00	607.13	7,285.51
435	0801115312	VALENCIA SIMISTERRA ROSA ELENA	561.00	6,732.00	46.73	560.78	46.75	561.00	37.50	450.00	62.55	750.62	22.00	264.00	Friday, August 1, 2008	Monday, July 31, 2023	14	14 años 11 meses 30 días	19.64	235.62	1.00	4.50	54.00	ACUMULA	0.00	22.00	264.00	169.00	20.28	189.28	137.36	16.48	153.85	0.00	607.13	7,285.51
436	0802412486	VALLEJO CEVALLOS ANGEL BERNARDO	561.00	6,732.00	46.73	560.78	46.75	561.00	37.50	450.00	62.55	750.62	22.00	264.00	Tuesday, July 1, 2014	Monday, July 31, 2023	9	9 años 30 días	12.62	151.47	0.00	0.00	0.00	ACUMULA	0.00	22.00	264.00	169.00	20.28	189.28	137.36	16.48	153.85	0.00	607.13	7,285.51
437	0802575761	VALVERDE CEVALLOS MARILU	561.00	6,732.00	46.73	560.78	46.75	561.00	37.50	450.00	62.55	750.62	22.00	264.00	Wednesday, July 2, 2014	Monday, July 31, 2023	9	9 años 29 días	12.62	151.47	4.00	18.00	216.00	ACUMULA	0.00	22.00	264.00	169.00	20.28	189.28	137.36	16.48	153.85	0.00	607.13	7,285.51
438	0800604118	VALVERDE LUZMILA	561.00	6,732.00	46.73	560.78	46.75	561.00	37.50	450.00	62.55	750.62	22.00	264.00	Friday, August 1, 2008	Monday, July 31, 2023	14	14 años 11 meses 30 días	19.64	235.62	1.00	4.50	54.00	ACUMULA	0.00	22.00	264.00	169.00	20.28	189.28	137.36	16.48	153.85	0.00	607.13	7,285.51
439	0802001479	VALVERDE RIVAS INGRI RAISA	561.00	6,732.00	46.73	560.78	46.75	561.00	37.50	450.00	62.55	750.62	22.00	264.00	Friday, August 1, 2008	Monday, July 31, 2023	14	14 años 11 meses 30 días	19.64	235.62	0.00	0.00	0.00	ACUMULA	0.00	22.00	264.00	169.00	20.28	189.28	137.36	16.48	153.85	0.00	607.13	7,285.51
440	0802354225	VELASCO DIEZ TAYRON IVAN	561.00	6,732.00	46.73	560.78	46.75	561.00	37.50	450.00	62.55	750.62	22.00	264.00	Thursday, October 1, 2009	Monday, July 31, 2023	13	13 años 9 meses 30 días	18.23	218.79	0.00	0.00	0.00	ACUMULA	0.00	22.00	264.00	169.00	20.28	189.28	137.36	16.48	153.85	0.00	607.13	7,285.51
441	0800870024	VELASCO ORTIZ IRIS VIOLETA	561.00	6,732.00	46.73	560.78	46.75	561.00	37.50	450.00	62.55	750.62	22.00	264.00	Wednesday, April 1, 2015	Monday, July 31, 2023	8	8 años 3 meses 30 días	11.22	134.64	1.00	4.50	54.00	ACUMULA	0.00	22.00	264.00	169.00	20.28	189.28	137.36	16.48	153.85	0.00	607.13	7,285.51
442	0800857260	VELASCO ORTIZ KELLY GIOCONDA	773.00	9,276.00	64.39	772.69	64.42	773.00	37.50	450.00	86.19	1,034.27	22.00	264.00	Sunday, June 1, 2014	Monday, July 31, 2023	9	9 años 1 meses 30 días	17.39	208.71	0.00	0.00	0.00	ACUMULA	0.00	22.00	264.00	169.00	20.28	189.28	137.36	16.48	153.85	0.00	607.13	7,285.51
443	0800867400	VELASCO ORTIZ MERCEDES JACQUELINE	561.00	6,732.00	46.73	560.78	46.75	561.00	37.50	450.00	62.55	750.62	22.00	264.00	Wednesday, April 1, 2015	Monday, July 31, 2023	8	8 años 3 meses 30 días	11.22	134.64	1.00	4.50	54.00	ACUMULA	0.00	22.00	264.00	169.00	20.28	189.28	137.36	16.48	153.85	0.00	607.13	7,285.51
444	0801330382	VELIZ CAGUA ROQUE ANTONIO	561.00	6,732.00	46.73	560.78	46.75	561.00	37.50	450.00	62.55	750.62	22.00	264.00	Sunday, March 1, 2009	Monday, July 31, 2023	14	14 años 4 meses 30 días	19.64	235.62	0.00	0.00	0.00	ACUMULA	0.00	22.00	264.00	169.00	20.28	189.28	137.36	16.48	153.85	0.00	607.13	7,285.51
445	0801581018	VILEMA SAMANIEGO DELIA ERCILIA	613.48	7,361.76	51.10	613.23	51.12	613.48	37.50	450.00	68.40	820.84	22.00	264.00	Monday, June 1, 1998	Monday, July 31, 2023	25	25 años 1 meses 30 días	0.00	0.00	0.00	0.00	0.00	ACUMULA	0.00	22.00	264.00	169.00	20.28	189.28	137.36	16.48	153.85	0.00	607.13	7,285.51
446	0801848979	VIVERO VERNAZA MARIA VICELVA	561.00	6,732.00	46.73	560.78	46.75	561.00	37.50	450.00	62.55	750.62	22.00	264.00	Friday, August 1, 2008	Monday, July 31, 2023	14	14 años 11 meses 30 días	19.64	235.62	1.00	4.50	54.00	ACUMULA	0.00	22.00	264.00	169.00	20.28	189.28	137.36	16.48	153.85	0.00	607.13	7,285.51
447	0802187500	YAGUAL ARAUJO KLEBER XAVIER	561.00	6,732.00	46.73	560.78	46.75	561.00	37.50	450.00	62.55	750.62	22.00	264.00	Saturday, May 1, 2010	Monday, July 31, 2023	13	13 años 2 meses 30 días	18.23	218.79	3.00	13.50	162.00	ACUMULA	0.00	22.00	264.00	169.00	20.28	189.28	137.36	16.48	153.85	0.00	607.13	7,285.51
448	0802092536	YUGCHA PINARGOTE ANDRES JONATHAN	596.00	7,152.00	49.65	595.76	49.67	596.00	37.50	450.00	66.45	797.45	22.00	264.00	Friday, August 1, 2014	Monday, July 31, 2023	8	8 años 11 meses 30 días	11.92	143.04	0.00	0.00	0.00	ACUMULA	0.00	22.00	264.00	169.00	20.28	189.28	137.36	16.48	153.85	0.00	607.13	7,285.51
449	0800902637	ZAMBRANO GUERRERO CARMEN DELIA	561.00	6,732.00	46.73	560.78	46.75	561.00	37.50	450.00	62.55	750.62	22.00	264.00	Monday, June 1, 2015	Monday, July 31, 2023	8	8 años 1 meses 30 días	11.22	134.64	0.00	0.00	0.00	ACUMULA	0.00	22.00	264.00	169.00	20.28	189.28	137.36	16.48	153.85	0.00	607.13	7,285.51
450	0802053926	ZAMORA GUERRERO FLOR MARIA	773.00	9,276.00	64.39	772.69	64.42	773.00	37.50	450.00	86.19	1,034.27	22.00	264.00	Thursday, October 1, 2009	Monday, July 31, 2023	13	13 años 9 meses 30 días	25.12	301.47	0.00	0.00	0.00	ACUMULA	0.00	22.00	264.00	169.00	20.28	189.28	137.36	16.48	153.85	0.00	607.13	7,285.51
451	0803319813	ZUÑIGA MINA BORIS JEFFERSON	561.00	6,732.00	46.73	560.78	46.75	561.00	37.50	450.00	62.55	750.62	22.00	264.00	Friday, August 1, 2008	Monday, July 31, 2023	14	14 años 11 meses 30 días	19.64	235.62	0.00	0.00	0.00	ACUMULA	0.00	22.00	264.00	169.00	20.28	189.28	137.36	16.48	153.85	0.00	607.13	7,285.51
452	0801117821	HERNANDEZ TARIRA ROGER JULIO	561.00	6,732.00	46.73	560.78	46.75	561.00	37.50	450.00	62.55	750.62	22.00	264.00	Wednesday, July 1, 2015	Monday, July 31, 2023	8	8 años 30 días	11.22	134.64	0.00	0.00	0.00	ACUMULA	0.00	22.00	264.00	169.00	20.28	189.28	137.36	16.48	153.85	0.00	607.13	7,285.51
453	0802197673	ALARCON MONTAÑO DAISY GERTRUDIS	561.00	6,732.00	46.73	560.78	46.75	561.00	37.50	450.00	62.55	750.62	22.00	264.00	Thursday, April 1, 2010	Monday, July 31, 2023	13	13 años 3 meses 30 días	18.23	218.79	0.00	0.00	0.00	ACUMULA	0.00	22.00	264.00	169.00	20.28	189.28	137.36	16.48	153.85	0.00	607.13	7,285.51
454	0802091074	ANGULO BLANDON LELI ELIEL	773.00	9,276.00	64.39	772.69	64.42	773.00	37.50	450.00	86.19	1,034.27	22.00	264.00	Friday, January 1, 2010	Monday, July 31, 2023	13	13 años 6 meses 30 días	25.12	301.47	2.00	9.00	108.00	ACUMULA	0.00	22.00	264.00	169.00	20.28	189.28	137.36	16.48	153.85	0.00	607.13	7,285.51
455	0801891482	ANGULO CAÑOLA JOHNNY LEONARDO	596.00	7,152.00	49.65	595.76	49.67	596.00	37.50	450.00	66.45	797.45	22.00	264.00	Monday, October 3, 2016	Monday, July 31, 2023	6	6 años 9 meses 28 días	8.94	107.28	0.00	0.00	0.00	ACUMULA	0.00	22.00	264.00	169.00	20.28	189.28	137.36	16.48	153.85	0.00	607.13	7,285.51
456	0801432147	ANGULO GARCES VICTOR HUGO	1086.00	13,032.00	90.46	1,085.57	90.50	1,086.00	37.50	450.00	121.09	1,453.07	22.00	264.00	Tuesday, September 1, 1992	Monday, July 31, 2023	30	30 años 10 meses 30 días	81.45	977.40	0.00	0.00	0.00	ACUMULA	0.00	22.00	264.00	169.00	20.28	189.28	137.36	16.48	153.85	0.00	607.13	7,285.51
457	0802692921	ANGULO PORTOCARRERO NILCON RENE	596.00	7,152.00	49.65	595.76	49.67	596.00	37.50	450.00	66.45	797.45	22.00	264.00	Tuesday, July 1, 2014	Monday, July 31, 2023	9	9 años 30 días	13.41	160.92	1.00	4.50	54.00	ACUMULA	0.00	22.00	264.00	169.00	20.28	189.28	137.36	16.48	153.85	0.00	607.13	7,285.51
458	0802254375	ANGULO VELASCO FREDDY JAVIER	596.00	7,152.00	49.65	595.76	49.67	596.00	37.50	450.00	66.45	797.45	22.00	264.00	Wednesday, April 1, 2015	Monday, July 31, 2023	8	8 años 3 meses 30 días	11.92	143.04	3.00	13.50	162.00	ACUMULA	0.00	22.00	264.00	169.00	20.28	189.28	137.36	16.48	153.85	0.00	607.13	7,285.51
459	0913814885	ARAUJO SANCHEZ MARCEL ESTEWAR	561.00	6,732.00	46.73	560.78	46.75	561.00	37.50	450.00	62.55	750.62	22.00	264.00	Monday, January 5, 2004	Monday, July 31, 2023	19	19 años 6 meses 26 días	26.65	319.77	8.00	36.00	432.00	ACUMULA	0.00	22.00	264.00	169.00	20.28	189.28	137.36	16.48	153.85	0.00	607.13	7,285.51
460	0801908377	ARBOLEDA COX ENRIQUE LEONARDO	773.00	9,276.00	64.39	772.69	64.42	773.00	37.50	450.00	86.19	1,034.27	22.00	264.00	Friday, January 1, 2010	Monday, July 31, 2023	13	13 años 6 meses 30 días	25.12	301.47	0.00	0.00	0.00	ACUMULA	0.00	22.00	264.00	169.00	20.28	189.28	137.36	16.48	153.85	0.00	607.13	7,285.51
461	0802744409	ARROYO PARRA LILIAN VICTORIA	596.00	7,152.00	49.65	595.76	49.67	596.00	37.50	450.00	66.45	797.45	22.00	264.00	Wednesday, July 1, 2015	Monday, July 31, 2023	8	8 años 30 días	11.92	143.04	0.00	0.00	0.00	ACUMULA	0.00	22.00	264.00	169.00	20.28	189.28	137.36	16.48	153.85	0.00	607.13	7,285.51
462	0801639634	BAGUI GUERRERO RICARDO FERNANDO	596.00	7,152.00	49.65	595.76	49.67	596.00	37.50	450.00	66.45	797.45	22.00	264.00	Monday, May 4, 2015	Monday, July 31, 2023	8	8 años 2 meses 27 días	11.92	143.04	4.00	18.00	216.00	ACUMULA	0.00	22.00	264.00	169.00	20.28	189.28	137.36	16.48	153.85	0.00	607.13	7,285.51
463	0801653940	BALLESTEROS OLMEDO JULIO SUCRE	773.00	9,276.00	64.39	772.69	64.42	773.00	37.50	450.00	86.19	1,034.27	22.00	264.00	Friday, January 1, 2010	Monday, July 31, 2023	13	13 años 6 meses 30 días	25.12	301.47	1.00	4.50	54.00	ACUMULA	0.00	22.00	264.00	169.00	20.28	189.28	137.36	16.48	153.85	0.00	607.13	7,285.51
464	0803983790	BALLESTEROS SEVILLANO JULIO PATRICIO	596.00	7,152.00	49.65	595.76	49.67	596.00	37.50	450.00	66.45	797.45	22.00	264.00	Thursday, August 15, 2019	Monday, July 31, 2023	3	3 años 11 meses 16 días	4.47	53.64	0.00	0.00	0.00	ACUMULA	0.00	22.00	264.00	169.00	20.28	189.28	137.36	16.48	153.85	0.00	607.13	7,285.51
465	0800687774	BAUTISTA QUIÑONEZ CLEVEL PABLO	596.00	7,152.00	49.65	595.76	49.67	596.00	37.50	450.00	66.45	797.45	22.00	264.00	Tuesday, July 1, 2014	Monday, July 31, 2023	9	9 años 30 días	13.41	160.92	0.00	0.00	0.00	ACUMULA	0.00	22.00	264.00	169.00	20.28	189.28	137.36	16.48	153.85	0.00	607.13	7,285.51
466	0801146093	BECERRA BAZURTO DICK AUGUSTO	773.00	9,276.00	64.39	772.69	64.42	773.00	37.50	450.00	86.19	1,034.27	22.00	264.00	Friday, January 1, 2010	Monday, July 31, 2023	13	13 años 6 meses 30 días	25.12	301.47	2.00	9.00	108.00	ACUMULA	0.00	22.00	264.00	169.00	20.28	189.28	137.36	16.48	153.85	0.00	607.13	7,285.51
467	0802727529	BEDOYA CHILA ALEX ENRIQUE	596.00	7,152.00	49.65	595.76	49.67	596.00	37.50	450.00	66.45	797.45	22.00	264.00	Wednesday, July 1, 2015	Monday, July 31, 2023	8	8 años 30 días	11.92	143.04	2.00	9.00	108.00	ACUMULA	0.00	22.00	264.00	169.00	20.28	189.28	137.36	16.48	153.85	0.00	607.13	7,285.51
	JUBILADO	BENITEZ MECIAS LIVIA ESPERANZA	0.00	0.00	0.00	0.00	0.00	0.00	0.00	0.00	0.00	0.00	0.00	0.00					0.00	0.00	0.00	0.00	0.00		0.00	22.00	264.00	169.00	20.28	189.28	137.36	16.48	153.85	0.00	607.13	7,285.51
468	0802539221	BONE CAMACHO RIDER GILBERTO	596.00	7,152.00	49.65	595.76	49.67	596.00	37.50	450.00	66.45	797.45	22.00	264.00	Monday, September 16, 2019	Monday, July 31, 2023	3	3 años 10 meses 15 días	4.47	53.64	0.00	0.00	0.00	ACUMULA	0.00	22.00	264.00	169.00	20.28	189.28	137.36	16.48	153.85	0.00	607.13	7,285.51
469	0800864472	BONE PATA CARLOS	561.00	6,732.00	46.73	560.78	46.75	561.00	37.50	450.00	62.55	750.62	22.00	264.00	Thursday, January 2, 2003	Monday, July 31, 2023	20	20 años 6 meses 29 días	28.05	336.60	1.00	4.50	54.00	ACUMULA	0.00	22.00	264.00	169.00	20.28	189.28	137.36	16.48	153.85	0.00	607.13	7,285.51
470	0802296038	BUSTAMANTE CAICEDO MARCO ANTONIO	596.00	7,152.00	49.65	595.76	49.67	596.00	37.50	450.00	66.45	797.45	22.00	264.00	Thursday, April 8, 2021	Monday, July 31, 2023	2	2 años 3 meses 23 días	2.98	35.76	0.00	0.00	0.00	ACUMULA	0.00	22.00	264.00	169.00	20.28	189.28	137.36	16.48	153.85	0.00	607.13	7,285.51
471	0802250787	CABEZA QUIÑONEZ RICARDO DANIEL	743.00	8,916.00	61.89	742.70	61.92	743.00	37.50	450.00	82.84	994.13	22.00	264.00	Saturday, January 1, 2011	Monday, July 31, 2023	12	12 años 6 meses 30 días	22.29	267.48	4.00	18.00	216.00	ACUMULA	0.00	22.00	264.00	169.00	20.28	189.28	137.36	16.48	153.85	0.00	607.13	7,285.51
472	0800884827	CAICEDO MILA MANFREDO ENRIQUE	773.00	9,276.00	64.39	772.69	64.42	773.00	37.50	450.00	86.19	1,034.27	22.00	264.00	Friday, January 1, 2010	Monday, July 31, 2023	13	13 años 6 meses 30 días	25.12	301.47	0.00	0.00	0.00	ACUMULA	0.00	22.00	264.00	169.00	20.28	189.28	137.36	16.48	153.85	0.00	607.13	7,285.51
473	0801527474	CAICEDO QUIÑONEZ SEGUNDO LECARO	596.00	7,152.00	49.65	595.76	49.67	596.00	37.50	450.00	66.45	797.45	22.00	264.00	Friday, January 1, 2010	Monday, July 31, 2023	13	13 años 6 meses 30 días	19.37	232.44	2.00	9.00	108.00	ACUMULA	0.00	22.00	264.00	169.00	20.28	189.28	137.36	16.48	153.85	0.00	607.13	7,285.51
474	1005465792	CAMACHO CABEZAS GERARDO PABLO	596.00	7,152.00	49.65	595.76	49.67	596.00	37.50	450.00	66.45	797.45	22.00	264.00	Monday, November 17, 2014	Monday, July 31, 2023	8	8 años 8 meses 14 días	11.92	143.04	0.00	0.00	0.00	ACUMULA	0.00	22.00	264.00	169.00	20.28	189.28	137.36	16.48	153.85	0.00	607.13	7,285.51
475	0802294603	CAMACHO QUIÑONEZ OSWALDO MARIA	773.00	9,276.00	64.39	772.69	64.42	773.00	37.50	450.00	86.19	1,034.27	22.00	264.00	Friday, January 1, 2010	Monday, July 31, 2023	13	13 años 6 meses 30 días	25.12	301.47	3.00	13.50	162.00	ACUMULA	0.00	22.00	264.00	169.00	20.28	189.28	137.36	16.48	153.85	0.00	607.13	7,285.51
476	0802403220	CAMBINDO MINA HEYDI NEDELKA	596.00	7,152.00	49.65	595.76	49.67	596.00	37.50	450.00	66.45	797.45	22.00	264.00	Monday, September 1, 2014	Monday, July 31, 2023	8	8 años 10 meses 30 días	11.92	143.04	0.00	0.00	0.00	ACUMULA	0.00	22.00	264.00	169.00	20.28	189.28	137.36	16.48	153.85	0.00	607.13	7,285.51
	JUBILADO	CARRILLO MONTAÑO FAUSTO ABELARDO	0.00	0.00	0.00	0.00	0.00	0.00	0.00	0.00	0.00	0.00	0.00	0.00					0.00	0.00	0.00	0.00	0.00		0.00	22.00	264.00	169.00	20.28	189.28	137.36	16.48	153.85	0.00	607.13	7,285.51
477	0804250843	CASTILLO CAMPO BRYAN DAVID	596.00	7,152.00	49.65	595.76	49.67	596.00	37.50	450.00	66.45	797.45	22.00	264.00	Friday, February 10, 2023	Monday, July 31, 2023	5	5 meses 21 días	7.45	89.40	0.00	0.00	0.00	ACUMULA	0.00	22.00	264.00	169.00	20.28	189.28	137.36	16.48	153.85	0.00	607.13	7,285.51
478	0801313859	CASTRO BUSTOS ALCI GERMAN	596.00	7,152.00	49.65	595.76	49.67	596.00	37.50	450.00	66.45	797.45	22.00	264.00	Friday, January 1, 2010	Monday, July 31, 2023	13	13 años 6 meses 30 días	19.37	232.44	2.00	9.00	108.00	ACUMULA	0.00	22.00	264.00	169.00	20.28	189.28	137.36	16.48	153.85	0.00	607.13	7,285.51
479	0802045054	CAZARES QUINTERO ELVIS LUCAS	596.00	7,152.00	49.65	595.76	49.67	596.00	37.50	450.00	66.45	797.45	22.00	264.00	Tuesday, July 1, 2014	Monday, July 31, 2023	9	9 años 30 días	13.41	160.92	5.00	22.50	270.00	ACUMULA	0.00	22.00	264.00	169.00	20.28	189.28	137.36	16.48	153.85	0.00	607.13	7,285.51
480	0801859422	CEVALLOS QUIÑONES WALTER ALFREDO	596.00	7,152.00	49.65	595.76	49.67	596.00	37.50	450.00	66.45	797.45	22.00	264.00	Thursday, August 15, 2019	Monday, July 31, 2023	3	3 años 11 meses 16 días	4.47	53.64	0.00	0.00	0.00	ACUMULA	0.00	22.00	264.00	169.00	20.28	189.28	137.36	16.48	153.85	0.00	607.13	7,285.51
481	0802372318	CHARCOPA MICOLTA KETTY MERCEDES	596.00	7,152.00	49.65	595.76	49.67	596.00	37.50	450.00	66.45	797.45	22.00	264.00	Thursday, August 1, 2019	Monday, July 31, 2023	3	3 años 11 meses 30 días	4.47	53.64	0.00	0.00	0.00	ACUMULA	0.00	22.00	264.00	169.00	20.28	189.28	137.36	16.48	153.85	0.00	607.13	7,285.51
482	0803131515	CHILA BAZAN FLAVIO LUIS	596.00	7,152.00	49.65	595.76	49.67	596.00	37.50	450.00	66.45	797.45	22.00	264.00	Wednesday, July 1, 2015	Monday, July 31, 2023	8	8 años 30 días	11.92	143.04	4.00	18.00	216.00	ACUMULA	0.00	22.00	264.00	169.00	20.28	189.28	137.36	16.48	153.85	0.00	607.13	7,285.51
483	0800636227	CHINGA RODRIGUEZ LUIS SILVERIO	596.00	7,152.00	49.65	595.76	49.67	596.00	37.50	450.00	66.45	797.45	22.00	264.00	Friday, April 1, 2016	Monday, July 31, 2023	7	7 años 3 meses 30 días	10.43	125.16	0.00	0.00	0.00	ACUMULA	0.00	22.00	264.00	169.00	20.28	189.28	137.36	16.48	153.85	0.00	607.13	7,285.51
484	0801824228	CHINGA RODRIGUEZ RAMONA EVA	596.00	7,152.00	49.65	595.76	49.67	596.00	37.50	450.00	66.45	797.45	22.00	264.00	Thursday, July 3, 2014	Monday, July 31, 2023	9	9 años 28 días	13.41	160.92	0.00	0.00	0.00	ACUMULA	0.00	22.00	264.00	169.00	20.28	189.28	137.36	16.48	153.85	0.00	607.13	7,285.51
485	0802497644	CORNEJO QUIÑONEZ CARLOS ALBERTO	773.00	9,276.00	64.39	772.69	64.42	773.00	37.50	450.00	86.19	1,034.27	22.00	264.00	Friday, January 1, 2010	Monday, July 31, 2023	13	13 años 6 meses 30 días	25.12	301.47	0.00	0.00	0.00	ACUMULA	0.00	22.00	264.00	169.00	20.28	189.28	137.36	16.48	153.85	0.00	607.13	7,285.51
486	0801921321	CORONEL CHILA JOSE ANIBAL	773.00	9,276.00	64.39	772.69	64.42	773.00	37.50	450.00	86.19	1,034.27	22.00	264.00	Friday, January 1, 2010	Monday, July 31, 2023	13	13 años 6 meses 30 días	25.12	301.47	5.00	22.50	270.00	ACUMULA	0.00	22.00	264.00	169.00	20.28	189.28	137.36	16.48	153.85	0.00	607.13	7,285.51
487	0801783341	CORTES GARCES JACK ISIDRO	596.00	7,152.00	49.65	595.76	49.67	596.00	37.50	450.00	66.45	797.45	22.00	264.00	Wednesday, July 1, 2015	Monday, July 31, 2023	8	8 años 30 días	11.92	143.04	0.00	0.00	0.00	ACUMULA	0.00	22.00	264.00	169.00	20.28	189.28	137.36	16.48	153.85	0.00	607.13	7,285.51
488	0803164557	CORTEZ BONE JOSE LUIS	561.00	6,732.00	46.73	560.78	46.75	561.00	37.50	450.00	62.55	750.62	22.00	264.00	Sunday, November 1, 2009	Monday, July 31, 2023	13	13 años 8 meses 30 días	18.23	218.79	2.00	9.00	108.00	ACUMULA	0.00	22.00	264.00	169.00	20.28	189.28	137.36	16.48	153.85	0.00	607.13	7,285.51
489	0804380848	CUERO CASIERRA AURORA KARINA	596.00	7,152.00	49.65	595.76	49.67	596.00	37.50	450.00	66.45	797.45	22.00	264.00	Saturday, November 15, 2014	Monday, July 31, 2023	8	8 años 8 meses 16 días	11.92	143.04	0.00	0.00	0.00	ACUMULA	0.00	22.00	264.00	169.00	20.28	189.28	137.36	16.48	153.85	0.00	607.13	7,285.51
490	0850451055	DAVALO ALTAFUYA WILTON ALEXANDER	596.00	7,152.00	49.65	595.76	49.67	596.00	37.50	450.00	66.45	797.45	22.00	264.00	Monday, April 2, 2018	Monday, July 31, 2023	5	5 años 3 meses 29 días	7.45	89.40	0.00	0.00	0.00	ACUMULA	0.00	22.00	264.00	169.00	20.28	189.28	137.36	16.48	153.85	0.00	607.13	7,285.51
491	0802053132	ESPAÑA BALLESTEROS JORGE DAVID	596.00	7,152.00	49.65	595.76	49.67	596.00	37.50	450.00	66.45	797.45	22.00	264.00	Sunday, June 1, 2014	Monday, July 31, 2023	9	9 años 1 meses 30 días	13.41	160.92	2.00	9.00	108.00	ACUMULA	0.00	22.00	264.00	169.00	20.28	189.28	137.36	16.48	153.85	0.00	607.13	7,285.51
492	0802549196	FLORES MONTAÑO LUIS ANTONIO	596.00	7,152.00	49.65	595.76	49.67	596.00	37.50	450.00	66.45	797.45	22.00	264.00	Tuesday, August 15, 2017	Monday, July 31, 2023	5	5 años 11 meses 16 días	7.45	89.40	1.00	4.50	54.00	ACUMULA	0.00	22.00	264.00	169.00	20.28	189.28	137.36	16.48	153.85	0.00	607.13	7,285.51
493	1711083061	GALLARDO CHEME RICARDO FABRICIO	596.00	7,152.00	49.65	595.76	49.67	596.00	37.50	450.00	66.45	797.45	22.00	264.00	Friday, January 1, 2010	Monday, July 31, 2023	13	13 años 6 meses 30 días	19.37	232.44	0.00	0.00	0.00	ACUMULA	0.00	22.00	264.00	169.00	20.28	189.28	137.36	16.48	153.85	0.00	607.13	7,285.51
494	0804154797	GARAY COBEÑA JORGE ALEXANDER	596.00	7,152.00	49.65	595.76	49.67	596.00	37.50	450.00	66.45	797.45	22.00	264.00	Tuesday, July 1, 2014	Monday, July 31, 2023	9	9 años 30 días	13.41	160.92	1.00	4.50	54.00	ACUMULA	0.00	22.00	264.00	169.00	20.28	189.28	137.36	16.48	153.85	0.00	607.13	7,285.51
495	0802306324	GONZABAY MONTERO JORGE ARTURO	596.00	7,152.00	49.65	595.76	49.67	596.00	37.50	450.00	66.45	797.45	22.00	264.00	Friday, January 1, 2010	Monday, July 31, 2023	13	13 años 6 meses 30 días	19.37	232.44	0.00	0.00	0.00	ACUMULA	0.00	22.00	264.00	169.00	20.28	189.28	137.36	16.48	153.85	0.00	607.13	7,285.51
496	0908133697	GONZALEZ CHARCOPA VICTOR MANUEL	596.00	7,152.00	49.65	595.76	49.67	596.00	37.50	450.00	66.45	797.45	22.00	264.00	Monday, September 1, 2014	Monday, July 31, 2023	8	8 años 10 meses 30 días	11.92	143.04	0.00	0.00	0.00	ACUMULA	0.00	22.00	264.00	169.00	20.28	189.28	137.36	16.48	153.85	0.00	607.13	7,285.51
497	0801624479	GRANADOS VIZCARRA JESUS DOLORES	596.00	7,152.00	49.65	595.76	49.67	596.00	37.50	450.00	66.45	797.45	22.00	264.00	Friday, August 1, 2014	Monday, July 31, 2023	8	8 años 11 meses 30 días	11.92	143.04	1.00	4.50	54.00	ACUMULA	0.00	22.00	264.00	169.00	20.28	189.28	137.36	16.48	153.85	0.00	607.13	7,285.51
498	0802202069	GUEVARA ANGULO MARIA VERONICA	596.00	7,152.00	49.65	595.76	49.67	596.00	37.50	450.00	66.45	797.45	22.00	264.00	Thursday, August 1, 2019	Monday, July 31, 2023	3	3 años 11 meses 30 días	4.47	53.64	0.00	0.00	0.00	ACUMULA	0.00	22.00	264.00	169.00	20.28	189.28	137.36	16.48	153.85	0.00	607.13	7,285.51
499	0802388538	GUEVARA MARQUEZ JAHAIRA SULEMA	596.00	7,152.00	49.65	595.76	49.67	596.00	37.50	450.00	66.45	797.45	22.00	264.00	Friday, August 1, 2014	Monday, July 31, 2023	8	8 años 11 meses 30 días	11.92	143.04	2.00	9.00	108.00	ACUMULA	0.00	22.00	264.00	169.00	20.28	189.28	137.36	16.48	153.85	0.00	607.13	7,285.51
500	0803736867	HERRERA SOLIS JOHATHAN JAVIER	596.00	7,152.00	49.65	595.76	49.67	596.00	37.50	450.00	66.45	797.45	22.00	264.00	Monday, September 15, 2014	Monday, July 31, 2023	8	8 años 10 meses 16 días	11.92	143.04	0.00	0.00	0.00	ACUMULA	0.00	22.00	264.00	169.00	20.28	189.28	137.36	16.48	153.85	0.00	607.13	7,285.51
501	0803564392	HURTADO TIRCIO LAURA CECILIA	596.00	7,152.00	49.65	595.76	49.67	596.00	37.50	450.00	66.45	797.45	22.00	264.00	Wednesday, April 1, 2015	Monday, July 31, 2023	8	8 años 3 meses 30 días	11.92	143.04	0.00	0.00	0.00	ACUMULA	0.00	22.00	264.00	169.00	20.28	189.28	137.36	16.48	153.85	0.00	607.13	7,285.51
502	0802902155	JAMA MAFFARE TEOFILO ALEJANDRO	596.00	7,152.00	49.65	595.76	49.67	596.00	37.50	450.00	66.45	797.45	22.00	264.00	Sunday, March 15, 2015	Monday, July 31, 2023	8	8 años 4 meses 16 días	11.92	143.04	2.00	9.00	108.00	ACUMULA	0.00	22.00	264.00	169.00	20.28	189.28	137.36	16.48	153.85	0.00	607.13	7,285.51
503	0802121285	JAMA PRECIADO CARLOS JULIO	596.00	7,152.00	49.65	595.76	49.67	596.00	37.50	450.00	66.45	797.45	22.00	264.00	Thursday, August 15, 2019	Monday, July 31, 2023	3	3 años 11 meses 16 días	4.47	53.64	0.00	0.00	0.00	ACUMULA	0.00	22.00	264.00	169.00	20.28	189.28	137.36	16.48	153.85	0.00	607.13	7,285.51
504	0802646364	LASTRA CAICEDO MARIA MERCEDES	596.00	7,152.00	49.65	595.76	49.67	596.00	37.50	450.00	66.45	797.45	22.00	264.00	Wednesday, April 1, 2015	Monday, July 31, 2023	8	8 años 3 meses 30 días	11.92	143.04	0.00	0.00	0.00	ACUMULA	0.00	22.00	264.00	169.00	20.28	189.28	137.36	16.48	153.85	0.00	607.13	7,285.51
505	0803011295	LUJANO VALVERDE LUIS ALEJANDRO	596.00	7,152.00	49.65	595.76	49.67	596.00	37.50	450.00	66.45	797.45	22.00	264.00	Wednesday, July 1, 2015	Monday, July 31, 2023	8	8 años 30 días	11.92	143.04	0.00	0.00	0.00	ACUMULA	0.00	22.00	264.00	169.00	20.28	189.28	137.36	16.48	153.85	0.00	607.13	7,285.51
506	0802957746	LUNA GARCIA ALEJANDRO RAFAEL	596.00	7,152.00	49.65	595.76	49.67	596.00	37.50	450.00	66.45	797.45	22.00	264.00	Thursday, August 15, 2019	Monday, July 31, 2023	3	3 años 11 meses 16 días	4.47	53.64	0.00	0.00	0.00	ACUMULA	0.00	22.00	264.00	169.00	20.28	189.28	137.36	16.48	153.85	0.00	607.13	7,285.51
507	0913893863	MANSILLA CACIERRA RICARDO	596.00	7,152.00	49.65	595.76	49.67	596.00	37.50	450.00	66.45	797.45	22.00	264.00	Monday, September 1, 2014	Monday, July 31, 2023	8	8 años 10 meses 30 días	11.92	143.04	0.00	0.00	0.00	ACUMULA	0.00	22.00	264.00	169.00	20.28	189.28	137.36	16.48	153.85	0.00	607.13	7,285.51
	JUBILADO	MARQUEZ CASIERRA FLOR DE MARIA	0.00	0.00	0.00	0.00	0.00	0.00	0.00	0.00	0.00	0.00	0.00	0.00					0.00	0.00	0.00	0.00	0.00		0.00	22.00	264.00	169.00	20.28	189.28	137.36	16.48	153.85	0.00	607.13	7,285.51
508	0801882325	MAZO MEDINA JOSE MARCIAL	596.00	7,152.00	49.65	595.76	49.67	596.00	37.50	450.00	66.45	797.45	22.00	264.00	Sunday, June 1, 2014	Monday, July 31, 2023	9	9 años 1 meses 30 días	13.41	160.92	0.00	0.00	0.00	ACUMULA	0.00	22.00	264.00	169.00	20.28	189.28	137.36	16.48	153.85	0.00	607.13	7,285.51
509	0803444066	MERA MIELES ERMITON JAVIER	596.00	7,152.00	49.65	595.76	49.67	596.00	37.50	450.00	66.45	797.45	22.00	264.00	Wednesday, April 15, 2015	Monday, July 31, 2023	8	8 años 3 meses 16 días	11.92	143.04	2.00	9.00	108.00	ACUMULA	0.00	22.00	264.00	169.00	20.28	189.28	137.36	16.48	153.85	0.00	607.13	7,285.51
510	0802780742	MERA TIMARAN BYRON JOAQUIN	596.00	7,152.00	49.65	595.76	49.67	596.00	37.50	450.00	66.45	797.45	22.00	264.00	Friday, July 4, 2014	Monday, July 31, 2023	9	9 años 27 días	13.41	160.92	0.00	0.00	0.00	ACUMULA	0.00	22.00	264.00	169.00	20.28	189.28	137.36	16.48	153.85	0.00	607.13	7,285.51
511	0801972043	MEZA NAZARENO EFREN MAURICIO	596.00	7,152.00	49.65	595.76	49.67	596.00	37.50	450.00	66.45	797.45	22.00	264.00	Tuesday, July 1, 2014	Monday, July 31, 2023	9	9 años 30 días	13.41	160.92	0.00	0.00	0.00	ACUMULA	0.00	22.00	264.00	169.00	20.28	189.28	137.36	16.48	153.85	0.00	607.13	7,285.51
512	0802607853	MINA BETANCOURT ARIS DANIEL	596.00	7,152.00	49.65	595.76	49.67	596.00	37.50	450.00	66.45	797.45	22.00	264.00	Monday, September 4, 2017	Monday, July 31, 2023	5	5 años 10 meses 27 días	7.45	89.40	0.00	0.00	0.00	ACUMULA	0.00	22.00	264.00	169.00	20.28	189.28	137.36	16.48	153.85	0.00	607.13	7,285.51
513	0803967421	MINA GEORGE ERICK DANIEL	596.00	7,152.00	49.65	595.76	49.67	596.00	37.50	450.00	66.45	797.45	22.00	264.00	Wednesday, July 1, 2015	Monday, July 31, 2023	8	8 años 30 días	11.92	143.04	0.00	0.00	0.00	ACUMULA	0.00	22.00	264.00	169.00	20.28	189.28	137.36	16.48	153.85	0.00	607.13	7,285.51
	JUBILADO	MINA KLINGER JIMMY SIXTO	0.00	0.00	0.00	0.00	0.00	0.00	0.00	0.00	0.00	0.00	0.00	0.00					0.00	0.00	0.00	0.00	0.00		0.00	22.00	264.00	169.00	20.28	189.28	137.36	16.48	153.85	0.00	607.13	7,285.51
514	0802673574	MIRANDA MERCHANCANO LUIS JAVIER	596.00	7,152.00	49.65	595.76	49.67	596.00	37.50	450.00	66.45	797.45	22.00	264.00	Monday, May 4, 2015	Monday, July 31, 2023	8	8 años 2 meses 27 días	11.92	143.04	0.00	0.00	0.00	ACUMULA	0.00	22.00	264.00	169.00	20.28	189.28	137.36	16.48	153.85	0.00	607.13	7,285.51
515	0803253475	MONROY MACIAS PAUL ANDERSON	675.00	8,100.00	56.23	674.73	56.25	675.00	37.50	450.00	75.26	903.15	22.00	264.00	Wednesday, June 11, 2014	Monday, July 31, 2023	9	9 años 1 meses 20 días	15.19	182.25	2.00	9.00	108.00	ACUMULA	0.00	22.00	264.00	169.00	20.28	189.28	137.36	16.48	153.85	0.00	607.13	7,285.51
516	0803266097	MOSQUERA QUIÑONEZ ADRIAN ANTONIO	596.00	7,152.00	49.65	595.76	49.67	596.00	37.50	450.00	66.45	797.45	22.00	264.00	Monday, October 2, 2017	Monday, July 31, 2023	5	5 años 9 meses 29 días	7.45	89.40	0.00	0.00	0.00	ACUMULA	0.00	22.00	264.00	169.00	20.28	189.28	137.36	16.48	153.85	0.00	607.13	7,285.51
517	0801109497	NAZARENO MINA GEOVANNY NOVEL	596.00	7,152.00	49.65	595.76	49.67	596.00	37.50	450.00	66.45	797.45	22.00	264.00	Wednesday, July 1, 2015	Monday, July 31, 2023	8	8 años 30 días	11.92	143.04	0.00	0.00	0.00	ACUMULA	0.00	22.00	264.00	169.00	20.28	189.28	137.36	16.48	153.85	0.00	607.13	7,285.51
518	0802427229	NAZARENO QUINTERO ALEXANDRA MARZ	596.00	7,152.00	49.65	595.76	49.67	596.00	37.50	450.00	66.45	797.45	22.00	264.00	Tuesday, July 1, 2014	Monday, July 31, 2023	9	9 años 30 días	13.41	160.92	0.00	0.00	0.00	ACUMULA	0.00	22.00	264.00	169.00	20.28	189.28	137.36	16.48	153.85	0.00	607.13	7,285.51
519	0802241315	NAZARENO ZUÑIGA MARLON FABRICIO	596.00	7,152.00	49.65	595.76	49.67	596.00	37.50	450.00	66.45	797.45	22.00	264.00	Monday, July 7, 2014	Monday, July 31, 2023	9	9 años 24 días	13.41	160.92	4.00	18.00	216.00	ACUMULA	0.00	22.00	264.00	169.00	20.28	189.28	137.36	16.48	153.85	0.00	607.13	7,285.51
520	0802953448	NIEVE BATEOJA LEIDY MARIANA	596.00	7,152.00	49.65	595.76	49.67	596.00	37.50	450.00	66.45	797.45	22.00	264.00	Tuesday, July 8, 2014	Monday, July 31, 2023	9	9 años 23 días	13.41	160.92	0.00	0.00	0.00	ACUMULA	0.00	22.00	264.00	169.00	20.28	189.28	137.36	16.48	153.85	0.00	607.13	7,285.51
521	0850018755	OLMEDO CAICEDO DEISY ELIZABETH	596.00	7,152.00	49.65	595.76	49.67	596.00	37.50	450.00	66.45	797.45	22.00	264.00	Monday, July 14, 2014	Monday, July 31, 2023	9	9 años 17 días	13.41	160.92	3.00	13.50	162.00	ACUMULA	0.00	22.00	264.00	169.00	20.28	189.28	137.36	16.48	153.85	0.00	607.13	7,285.51
522	0801647850	OÑA MONTAÑO XAVIER ENRIQUE	561.00	6,732.00	46.73	560.78	46.75	561.00	37.50	450.00	62.55	750.62	22.00	264.00	Monday, August 14, 2000	Monday, July 31, 2023	22	22 años 11 meses 17 días	30.86	370.26	1.00	4.50	54.00	ACUMULA	0.00	22.00	264.00	169.00	20.28	189.28	137.36	16.48	153.85	0.00	607.13	7,285.51
523	0916584493	ORDOÑEZ LARA JOSE LUIS	596.00	7,152.00	49.65	595.76	49.67	596.00	37.50	450.00	66.45	797.45	22.00	264.00	Sunday, June 1, 2014	Monday, July 31, 2023	9	9 años 1 meses 30 días	13.41	160.92	3.00	13.50	162.00	ACUMULA	0.00	22.00	264.00	169.00	20.28	189.28	137.36	16.48	153.85	0.00	607.13	7,285.51
524	0802578880	ORDOÑEZ LOZANO DARWIN ANTONIO	596.00	7,152.00	49.65	595.76	49.67	596.00	37.50	450.00	66.45	797.45	22.00	264.00	Wednesday, July 1, 2015	Monday, July 31, 2023	8	8 años 30 días	11.92	143.04	1.00	4.50	54.00	ACUMULA	0.00	22.00	264.00	169.00	20.28	189.28	137.36	16.48	153.85	0.00	607.13	7,285.51
525	0802424507	ORDOÑEZ ORTIZ GEOVANNY DAMIAN	596.00	7,152.00	49.65	595.76	49.67	596.00	37.50	450.00	66.45	797.45	22.00	264.00	Sunday, February 1, 2015	Monday, July 31, 2023	8	8 años 5 meses 30 días	11.92	143.04	2.00	9.00	108.00	ACUMULA	0.00	22.00	264.00	169.00	20.28	189.28	137.36	16.48	153.85	0.00	607.13	7,285.51
526	0801516899	ORELLANA EDUARDEZ JUAN CARLOS	596.00	7,152.00	49.65	595.76	49.67	596.00	37.50	450.00	66.45	797.45	22.00	264.00	Tuesday, July 1, 2014	Monday, July 31, 2023	9	9 años 30 días	13.41	160.92	0.00	0.00	0.00	ACUMULA	0.00	22.00	264.00	169.00	20.28	189.28	137.36	16.48	153.85	0.00	607.13	7,285.51
527	0801169392	ORTEGA CAICEDO DANIEL GILBERTO	596.00	7,152.00	49.65	595.76	49.67	596.00	37.50	450.00	66.45	797.45	22.00	264.00	Saturday, September 20, 2014	Monday, July 31, 2023	8	8 años 10 meses 11 días	11.92	143.04	0.00	0.00	0.00	ACUMULA	0.00	22.00	264.00	169.00	20.28	189.28	137.36	16.48	153.85	0.00	607.13	7,285.51
528	0801162058	ORTEGA JOSE GUILLERMO	596.00	7,152.00	49.65	595.76	49.67	596.00	37.50	450.00	66.45	797.45	22.00	264.00	Tuesday, July 1, 2014	Monday, July 31, 2023	9	9 años 30 días	13.41	160.92	0.00	0.00	0.00	ACUMULA	0.00	22.00	264.00	169.00	20.28	189.28	137.36	16.48	153.85	0.00	607.13	7,285.51
529	0801653338	ORTIZ ESTUPIÑAN PABLO JOVINO	561.00	6,732.00	46.73	560.78	46.75	561.00	37.50	450.00	62.55	750.62	22.00	264.00	Thursday, October 1, 2009	Monday, July 31, 2023	13	13 años 9 meses 30 días	18.23	218.79	3.00	13.50	162.00	ACUMULA	0.00	22.00	264.00	169.00	20.28	189.28	137.36	16.48	153.85	0.00	607.13	7,285.51
530	0803220102	PALACIOS COLOBON NULYS SOLEYNE	596.00	7,152.00	49.65	595.76	49.67	596.00	37.50	450.00	66.45	797.45	22.00	264.00	Thursday, July 3, 2014	Monday, July 31, 2023	9	9 años 28 días	13.41	160.92	3.00	13.50	162.00	ACUMULA	0.00	22.00	264.00	169.00	20.28	189.28	137.36	16.48	153.85	0.00	607.13	7,285.51
531	0802369496	PALOMINO SEGURA DAVID ANDRES	596.00	7,152.00	49.65	595.76	49.67	596.00	37.50	450.00	66.45	797.45	22.00	264.00	Tuesday, November 1, 2016	Monday, July 31, 2023	6	6 años 8 meses 30 días	8.94	107.28	0.00	0.00	0.00	ACUMULA	0.00	22.00	264.00	169.00	20.28	189.28	137.36	16.48	153.85	0.00	607.13	7,285.51
532	0803310986	POROZO QUIÑONEZ HECTOR ELOY	596.00	7,152.00	49.65	595.76	49.67	596.00	37.50	450.00	66.45	797.45	22.00	264.00	Thursday, August 15, 2019	Monday, July 31, 2023	3	3 años 11 meses 16 días	4.47	53.64	0.00	0.00	0.00	ACUMULA	0.00	22.00	264.00	169.00	20.28	189.28	137.36	16.48	153.85	0.00	607.13	7,285.51
533	0803177716	POROZO QUIÑONEZ SANDRA LORENA	596.00	7,152.00	49.65	595.76	49.67	596.00	37.50	450.00	66.45	797.45	22.00	264.00	Tuesday, July 1, 2014	Monday, July 31, 2023	9	9 años 30 días	13.41	160.92	4.00	18.00	216.00	ACUMULA	0.00	22.00	264.00	169.00	20.28	189.28	137.36	16.48	153.85	0.00	607.13	7,285.51

534	0802595926	POVEDA VALENCIA VICTOR HUGO	596.00	7,152.00	49.65	595.76	49.67	596.00	37.50	450.00	66.45	797.45	22.00	264.00	Monday, September 16, 2019	Monday, July 31, 2023	3	3 años 10 meses 15 días	4.47	53.64	0.00	0.00	0.00	ACUMULA	0.00	22.00	264.00	169.00	20.28	189.28	137.36	16.48	153.85	0.00	607.13	7,285.51
535	0801885146	PRADO ALBAN CRISTHIAN JOSE	906.00	10,872.00	75.47	905.64	75.50	906.00	37.50	450.00	101.02	1,212.23	22.00	264.00	Friday, May 17, 2019	Monday, July 31, 2023	4	4 años 2 meses 14 días	9.06	108.72	0.00	0.00	0.00	ACUMULA	0.00	22.00	264.00	169.00	20.28	189.28	137.36	16.48	153.85	0.00	607.13	7,285.51
536	0802335737	PRECIADO VERNAZA JIMMY FERNANDO	773.00	9,276.00	64.39	772.69	64.42	773.00	37.50	450.00	86.19	1,034.27	22.00	264.00	Friday, January 1, 2010	Monday, July 31, 2023	13	13 años 6 meses 30 días	25.12	301.47	0.00	0.00	0.00	ACUMULA	0.00	22.00	264.00	169.00	20.28	189.28	137.36	16.48	153.85	0.00	607.13	7,285.51
537	0804154409	QUINTERO CASTRO ADALBERTO JAIR	596.00	7,152.00	49.65	595.76	49.67	596.00	37.50	450.00	66.45	797.45	22.00	264.00	Wednesday, April 1, 2015	Monday, July 31, 2023	8	8 años 3 meses 30 días	11.92	143.04	1.00	4.50	54.00	ACUMULA	0.00	22.00	264.00	169.00	20.28	189.28	137.36	16.48	153.85	0.00	607.13	7,285.51
538	0800859787	QUINTERO ESTUPIÑAN CARLOS ANIBAL	817.00	9,804.00	68.06	816.67	68.08	817.00	37.50	450.00	91.10	1,093.15	22.00	264.00	Friday, September 11, 1992	Monday, July 31, 2023	30	30 años 10 meses 20 días	61.28	735.30	0.00	0.00	0.00	ACUMULA	0.00	22.00	264.00	169.00	20.28	189.28	137.36	16.48	153.85	0.00	607.13	7,285.51
539	0803206671	QUINTERO ORTIZ ESTEFANIA BERNABE	596.00	7,152.00	49.65	595.76	49.67	596.00	37.50	450.00	66.45	797.45	22.00	264.00	Friday, August 1, 2014	Monday, July 31, 2023	8	8 años 11 meses 30 días	11.92	143.04	0.00	0.00	0.00	ACUMULA	0.00	22.00	264.00	169.00	20.28	189.28	137.36	16.48	153.85	0.00	607.13	7,285.51
540	0802263731	QUINTERO ZAMBRANO ALEX MARCELO	596.00	7,152.00	49.65	595.76	49.67	596.00	37.50	450.00	66.45	797.45	22.00	264.00	Monday, May 4, 2015	Monday, July 31, 2023	8	8 años 2 meses 27 días	11.92	143.04	0.00	0.00	0.00	ACUMULA	0.00	22.00	264.00	169.00	20.28	189.28	137.36	16.48	153.85	0.00	607.13	7,285.51
541	0850217597	QUIÑONEZ GONZALEZ ALIDA INES	596.00	7,152.00	49.65	595.76	49.67	596.00	37.50	450.00	66.45	797.45	22.00	264.00	Monday, July 14, 2014	Monday, July 31, 2023	9	9 años 17 días	13.41	160.92	0.00	0.00	0.00	ACUMULA	0.00	22.00	264.00	169.00	20.28	189.28	137.36	16.48	153.85	0.00	607.13	7,285.51
	RENUNCIA	QUIÑONEZ JATIVA ANDY ANTONIO	0.00	0.00	0.00	0.00	0.00	0.00	0.00	0.00	0.00	0.00	0.00	0.00					0.00	0.00	0.00	0.00	0.00		0.00	22.00	264.00	169.00	20.28	189.28	137.36	16.48	153.85	0.00	607.13	7,285.51
542	0804380228	QUIÑONEZ PRECIADO CRISTINA LISSETTE	596.00	7,152.00	49.65	595.76	49.67	596.00	37.50	450.00	66.45	797.45	22.00	264.00	Tuesday, July 1, 2014	Monday, July 31, 2023	9	9 años 30 días	13.41	160.92	1.00	4.50	54.00	ACUMULA	0.00	22.00	264.00	169.00	20.28	189.28	137.36	16.48	153.85	0.00	607.13	7,285.51
543	0802187161	QUIÑONEZ QUIÑONEZ TOMICHE MANUEL	561.00	6,732.00	46.73	560.78	46.75	561.00	37.50	450.00	62.55	750.62	22.00	264.00	Thursday, October 1, 2009	Monday, July 31, 2023	13	13 años 9 meses 30 días	18.23	218.79	0.00	0.00	0.00	ACUMULA	0.00	22.00	264.00	169.00	20.28	189.28	137.36	16.48	153.85	0.00	607.13	7,285.51
544	0802033746	QUIÑONEZ TORRES SALOMON	596.00	7,152.00	49.65	595.76	49.67	596.00	37.50	450.00	66.45	797.45	22.00	264.00	Monday, July 7, 2014	Monday, July 31, 2023	9	9 años 24 días	13.41	160.92	0.00	0.00	0.00	ACUMULA	0.00	22.00	264.00	169.00	20.28	189.28	137.36	16.48	153.85	0.00	607.13	7,285.51
545	0802472886	QUIÑONEZ VELIZ DIXON FABIAN	596.00	7,152.00	49.65	595.76	49.67	596.00	37.50	450.00	66.45	797.45	22.00	264.00	Tuesday, March 1, 2016	Monday, July 31, 2023	7	7 años 4 meses 30 días	10.43	125.16	2.00	9.00	108.00	ACUMULA	0.00	22.00	264.00	169.00	20.28	189.28	137.36	16.48	153.85	0.00	607.13	7,285.51
546	0802237834	ROBINZON MINA LUIS ANDRES	596.00	7,152.00	49.65	595.76	49.67	596.00	37.50	450.00	66.45	797.45	22.00	264.00	Thursday, August 15, 2019	Monday, July 31, 2023	3	3 años 11 meses 16 días	4.47	53.64	0.00	0.00	0.00	ACUMULA	0.00	22.00	264.00	169.00	20.28	189.28	137.36	16.48	153.85	0.00	607.13	7,285.51
547	0802607697	ROJAS SANCHEZ JACOD	596.00	7,152.00	49.65	595.76	49.67	596.00	37.50	450.00	66.45	797.45	22.00	264.00	Tuesday, July 1, 2014	Monday, July 31, 2023	9	9 años 30 días	13.41	160.92	0.00	0.00	0.00	ACUMULA	0.00	22.00	264.00	169.00	20.28	189.28	137.36	16.48	153.85	0.00	607.13	7,285.51
548	0802917187	ROSALES CABEZAS SILVIO MANUEL	596.00	7,152.00	49.65	595.76	49.67	596.00	37.50	450.00	66.45	797.45	22.00	264.00	Wednesday, July 2, 2014	Monday, July 31, 2023	9	9 años 29 días	13.41	160.92	0.00	0.00	0.00	ACUMULA	0.00	22.00	264.00	169.00	20.28	189.28	137.36	16.48	153.85	0.00	607.13	7,285.51
549	0802887828	RUIZ ARBOLEDA ORLIN EVELIO	596.00	7,152.00	49.65	595.76	49.67	596.00	37.50	450.00	66.45	797.45	22.00	264.00	Tuesday, July 1, 2014	Monday, July 31, 2023	9	9 años 30 días	13.41	160.92	0.00	0.00	0.00	ACUMULA	0.00	22.00	264.00	169.00	20.28	189.28	137.36	16.48	153.85	0.00	607.13	7,285.51
550	0802817775	RUIZ MINA PAMELA TERESA	596.00	7,152.00	49.65	595.76	49.67	596.00	37.50	450.00	66.45	797.45	22.00	264.00	Wednesday, April 1, 2015	Monday, July 31, 2023	8	8 años 3 meses 30 días	11.92	143.04	1.00	4.50	54.00	ACUMULA	0.00	22.00	264.00	169.00	20.28	189.28	137.36	16.48	153.85	0.00	607.13	7,285.51
551	0802570895	RUIZ PRECIADO GINO	596.00	7,152.00	49.65	595.76	49.67	596.00	37.50	450.00	66.45	797.45	22.00	264.00	Friday, July 11, 2014	Monday, July 31, 2023	9	9 años 20 días	13.41	160.92	0.00	0.00	0.00	ACUMULA	0.00	22.00	264.00	169.00	20.28	189.28	137.36	16.48	153.85	0.00	607.13	7,285.51
552	0801680018	SANTANA CARVAJAL NIBIA ELISA	596.00	7,152.00	49.65	595.76	49.67	596.00	37.50	450.00	66.45	797.45	22.00	264.00	Tuesday, July 1, 2014	Monday, July 31, 2023	9	9 años 30 días	13.41	160.92	0.00	0.00	0.00	ACUMULA	0.00	22.00	264.00	169.00	20.28	189.28	137.36	16.48	153.85	0.00	607.13	7,285.51
553	1307214674	SIMISTERRA VELASCO JULIO CESAR	596.00	7,152.00	49.65	595.76	49.67	596.00	37.50	450.00	66.45	797.45	22.00	264.00	Sunday, June 1, 2014	Monday, July 31, 2023	9	9 años 1 meses 30 días	13.41	160.92	0.00	0.00	0.00	ACUMULA	0.00	22.00	264.00	169.00	20.28	189.28	137.36	16.48	153.85	0.00	607.13	7,285.51
554	0802206839	SOLANO VALVERDE WELLINGTON ALFREDO	596.00	7,152.00	49.65	595.76	49.67	596.00	37.50	450.00	66.45	797.45	22.00	264.00	Friday, July 4, 2014	Monday, July 31, 2023	9	9 años 27 días	13.41	160.92	0.00	0.00	0.00	ACUMULA	0.00	22.00	264.00	169.00	20.28	189.28	137.36	16.48	153.85	0.00	607.13	7,285.51
555	0801928722	SOLIS ARBOLEDA JOSE LUIS	596.00	7,152.00	49.65	595.76	49.67	596.00	37.50	450.00	66.45	797.45	22.00	264.00	Friday, January 1, 2010	Monday, July 31, 2023	13	13 años 6 meses 30 días	19.37	232.44	0.00	0.00	0.00	ACUMULA	0.00	22.00	264.00	169.00	20.28	189.28	137.36	16.48	153.85	0.00	607.13	7,285.51
556	0803555705	SOLIS ARBOLEDA LEONARDO FAVIO	561.00	6,732.00	46.73	560.78	46.75	561.00	37.50	450.00	62.55	750.62	22.00	264.00	Friday, July 1, 2011	Monday, July 31, 2023	12	12 años 30 días	16.83	201.96	0.00	0.00	0.00	ACUMULA	0.00	22.00	264.00	169.00	20.28	189.28	137.36	16.48	153.85	0.00	607.13	7,285.51
557	0800775314	TENORIO CASTILLO LUIS ALBERTO	596.00	7,152.00	49.65	595.76	49.67	596.00	37.50	450.00	66.45	797.45	22.00	264.00	Monday, September 1, 2014	Monday, July 31, 2023	8	8 años 10 meses 30 días	11.92	143.04	0.00	0.00	0.00	ACUMULA	0.00	22.00	264.00	169.00	20.28	189.28	137.36	16.48	153.85	0.00	607.13	7,285.51
558	0801553512	URQUIZA VELAZCO JAVIER FABRICIO	773.00	9,276.00	64.39	772.69	64.42	773.00	37.50	450.00	86.19	1,034.27	22.00	264.00	Friday, January 1, 2010	Monday, July 31, 2023	13	13 años 6 meses 30 días	25.12	301.47	0.00	0.00	0.00	ACUMULA	0.00	22.00	264.00	169.00	20.28	189.28	137.36	16.48	153.85	0.00	607.13	7,285.51
559	0801470691	VALLEJO ANGULO PABLO	596.00	7,152.00	49.65	595.76	49.67	596.00	37.50	450.00	66.45	797.45	22.00	264.00	Wednesday, July 1, 2015	Monday, July 31, 2023	8	8 años 30 días	11.92	143.04	4.00	18.00	216.00	ACUMULA	0.00	22.00	264.00	169.00	20.28	189.28	137.36	16.48	153.85	0.00	607.13	7,285.51
560	0802637611	VERA VALDEZ OSCAR MANUEL	596.00	7,152.00	49.65	595.76	49.67	596.00	37.50	450.00	66.45	797.45	22.00	264.00	Monday, April 4, 2022	Monday, July 31, 2023	1	1 años 3 meses 27 días	1.49	17.88	0.00	0.00	0.00	ACUMULA	0.00	22.00	264.00	169.00	20.28	189.28	137.36	16.48	153.85	0.00	607.13	7,285.51
561	0802957910	VILLACRESES DAZA PEDRO PABLO	596.00	7,152.00	49.65	595.76	49.67	596.00	37.50	450.00	66.45	797.45	22.00	264.00	Monday, May 4, 2015	Monday, July 31, 2023	8	8 años 2 meses 27 días	11.92	143.04	2.00	9.00	108.00	ACUMULA	0.00	22.00	264.00	169.00	20.28	189.28	137.36	16.48	153.85	0.00	607.13	7,285.51
562	0801819590	VIVERO BOYA PATRICIO SEBASTIAN	596.00	7,152.00	49.65	595.76	49.67	596.00	37.50	450.00	66.45	797.45	22.00	264.00	Friday, January 1, 2010	Monday, July 31, 2023	13	13 años 6 meses 30 días	19.37	232.44	0.00	0.00	0.00	ACUMULA	0.00	22.00	264.00	169.00	20.28	189.28	137.36	16.48	153.85	0.00	607.13	7,285.51
563	0800749780	ZAMBRANO SANCHEZ JORGE DAVID	596.00	7,152.00	49.65	595.76	49.67	596.00	37.50	450.00	66.45	797.45	22.00	264.00	Monday, July 7, 2014	Monday, July 31, 2023	9	9 años 24 días	13.41	160.92	0.00	0.00	0.00	ACUMULA	0.00	22.00	264.00	169.00	20.28	189.28	137.36	16.48	153.85	0.00	607.13	7,285.51
564	0801946781	ALMAN AYOVI FATIMA MARIA	773.00	9,276.00	64.39	772.69	64.42	773.00	37.50	450.00	86.19	1,034.27	22.00	264.00	Friday, August 1, 2008	Monday, July 31, 2023	14	14 años 11 meses 30 días	27.06	324.66	2.00	9.00	108.00	ACUMULA	0.00	22.00	264.00	169.00	20.28	189.28	137.36	16.48	153.85	0.00	607.13	7,285.51
565	0802918615	ANGULO BANGUERA ERMEN BOLIVAR	773.00	9,276.00	64.39	772.69	64.42	773.00	37.50	450.00	86.19	1,034.27	22.00	264.00	Friday, August 1, 2008	Monday, July 31, 2023	14	14 años 11 meses 30 días	27.06	324.66	2.00	9.00	108.00	ACUMULA	0.00	22.00	264.00	169.00	20.28	189.28	137.36	16.48	153.85	0.00	607.13	7,285.51
566	0803193606	ANGULO BARBOZA JACKSON ADRIAN	773.00	9,276.00	64.39	772.69	64.42	773.00	37.50	450.00	86.19	1,034.27	22.00	264.00	Friday, October 1, 2010	Monday, July 31, 2023	12	12 años 9 meses 30 días	23.19	278.28	1.00	4.50	54.00	ACUMULA	0.00	22.00	264.00	169.00	20.28	189.28	137.36	16.48	153.85	0.00	607.13	7,285.51
567	0802940783	BERMEO GARCIA LUIS ARMANDO	773.00	9,276.00	64.39	772.69	64.42	773.00	37.50	450.00	86.19	1,034.27	22.00	264.00	Tuesday, October 1, 2013	Monday, July 31, 2023	9	9 años 9 meses 30 días	17.39	208.71	8.00	36.00	432.00	ACUMULA	0.00	22.00	264.00	169.00	20.28	189.28	137.36	16.48	153.85	0.00	607.13	7,285.51
568	0801856956	BURBANO GARCIA JOSE LUIS	773.00	9,276.00	64.39	772.69	64.42	773.00	37.50	450.00	86.19	1,034.27	22.00	264.00	Tuesday, March 1, 2016	Monday, July 31, 2023	7	7 años 4 meses 30 días	13.53	162.33	0.00	0.00	0.00	ACUMULA	0.00	22.00	264.00	169.00	20.28	189.28	137.36	16.48	153.85	0.00	607.13	7,285.51
569	1709695371	BURBANO YUXI PATRICIO ERNESTO	773.00	9,276.00	64.39	772.69	64.42	773.00	37.50	450.00	86.19	1,034.27	22.00	264.00	Tuesday, September 1, 2009	Monday, July 31, 2023	13	13 años 10 meses 30 días	25.12	301.47	0.00	0.00	0.00	ACUMULA	0.00	22.00	264.00	169.00	20.28	189.28	137.36	16.48	153.85	0.00	607.13	7,285.51
570	0802247429	CABEZA QUIÑONEZ JUAN CARLOS	773.00	9,276.00	64.39	772.69	64.42	773.00	37.50	450.00	86.19	1,034.27	22.00	264.00	Saturday, January 1, 2011	Monday, July 31, 2023	12	12 años 6 meses 30 días	23.19	278.28	2.00	9.00	108.00	ACUMULA	0.00	22.00	264.00	169.00	20.28	189.28	137.36	16.48	153.85	0.00	607.13	7,285.51
571	0801896580	CABEZA QUIÑONEZ LUDOVICO	773.00	9,276.00	64.39	772.69	64.42	773.00	37.50	450.00	86.19	1,034.27	22.00	264.00	Saturday, January 1, 2011	Monday, July 31, 2023	12	12 años 6 meses 30 días	23.19	278.28	2.00	9.00	108.00	ACUMULA	0.00	22.00	264.00	169.00	20.28	189.28	137.36	16.48	153.85	0.00	607.13	7,285.51
572	0802634188	CASTILLO QUINTERO HOLGER SIXTO	773.00	9,276.00	64.39	772.69	64.42	773.00	37.50	450.00	86.19	1,034.27	22.00	264.00	Friday, January 1, 2010	Monday, July 31, 2023	13	13 años 6 meses 30 días	25.12	301.47	3.00	13.50	162.00	ACUMULA	0.00	22.00	264.00	169.00	20.28	189.28	137.36	16.48	153.85	0.00	607.13	7,285.51
573	0800372070	DIAZ BONE LUIS ERNESTO	773.00	9,276.00	64.39	772.69	64.42	773.00	37.50	450.00	86.19	1,034.27	22.00	264.00	Thursday, October 1, 2009	Monday, July 31, 2023	13	13 años 9 meses 30 días	25.12	301.47	0.00	0.00	0.00	ACUMULA	0.00	22.00	264.00	169.00	20.28	189.28	137.36	16.48	153.85	0.00	607.13	7,285.51
574	0802305375	FERRIN RODRIGUEZ JOSE RAMON	773.00	9,276.00	64.39	772.69	64.42	773.00	37.50	450.00	86.19	1,034.27	22.00	264.00	Friday, August 1, 2008	Monday, July 31, 2023	14	14 años 11 meses 30 días	27.06	324.66	3.00	13.50	162.00	ACUMULA	0.00	22.00	264.00	169.00	20.28	189.28	137.36	16.48	153.85	0.00	607.13	7,285.51
575	0801396193	HERNANDEZ IBARRA JOSE LIBERTY	773.00	9,276.00	64.39	772.69	64.42	773.00	37.50	450.00	86.19	1,034.27	22.00	264.00	Tuesday, July 1, 2014	Monday, July 31, 2023	9	9 años 30 días	17.39	208.71	0.00	0.00	0.00	ACUMULA	0.00	22.00	264.00	169.00	20.28	189.28	137.36	16.48	153.85	0.00	607.13	7,285.51
576	0802075317	JAMA CAICEDO SIBOR FREDDY	773.00	9,276.00	64.39	772.69	64.42	773.00	37.50	450.00	86.19	1,034.27	22.00	264.00	Saturday, January 1, 2011	Monday, July 31, 2023	12	12 años 6 meses 30 días	23.19	278.28	0.00	0.00	0.00	ACUMULA	0.00	22.00	264.00	169.00	20.28	189.28	137.36	16.48	153.85	0.00	607.13	7,285.51
577	0804169308	MAFFARE BARBOSA ALEX ALFREDO	773.00	9,276.00	64.39	772.69	64.42	773.00	37.50	450.00	86.19	1,034.27	22.00	264.00	Friday, July 1, 2011	Monday, July 31, 2023	12	12 años 30 días	23.19	278.28	0.00	0.00	0.00	ACUMULA	0.00	22.00	264.00	169.00	20.28	189.28	137.36	16.48	153.85	0.00	607.13	7,285.51
578	0911787257	MAFFARE PERALTA ALFREDO ENRIQUE	1009.76	12,117.12	84.11	1,009.36	84.15	1,009.76	37.50	450.00	112.59	1,351.06	22.00	264.00	Tuesday, September 1, 2009	Monday, July 31, 2023	13	13 años 10 meses 30 días	32.82	393.81	0.00	0.00	0.00	ACUMULA	0.00	22.00	264.00	169.00	20.28	189.28	137.36	16.48	153.85	0.00	607.13	7,285.51
579	0803253954	MAFFARES ESTUPIÑAN ALVARO ADRIAN	773.00	9,276.00	64.39	772.69	64.42	773.00	37.50	450.00	86.19	1,034.27	22.00	264.00	Thursday, October 1, 2009	Monday, July 31, 2023	13	13 años 9 meses 30 días	25.12	301.47	0.00	0.00	0.00	ACUMULA	0.00	22.00	264.00	169.00	20.28	189.28	137.36	16.48	153.85	0.00	607.13	7,285.51
580	0800904229	MATAMBA MEZA GISELLA CRUZ	773.00	9,276.00	64.39	772.69	64.42	773.00	37.50	450.00	86.19	1,034.27	22.00	264.00	Tuesday, July 8, 2014	Monday, July 31, 2023	9	9 años 23 días	17.39	208.71	2.00	9.00	108.00	ACUMULA	0.00	22.00	264.00	169.00	20.28	189.28	137.36	16.48	153.85	0.00	607.13	7,285.51
581	0802147306	MONRROY CORTEZ JENRRY	773.00	9,276.00	64.39	772.69	64.42	773.00	37.50	450.00	86.19	1,034.27	22.00	264.00	Friday, August 1, 2008	Monday, July 31, 2023	14	14 años 11 meses 30 días	27.06	324.66	5.00	22.50	270.00	ACUMULA	0.00	22.00	264.00	169.00	20.28	189.28	137.36	16.48	153.85	0.00	607.13	7,285.51
582	0802276303	OROBIO RODRIGUEZ JOSE HOLGER	773.00	9,276.00	64.39	772.69	64.42	773.00	37.50	450.00	86.19	1,034.27	22.00	264.00	Saturday, January 1, 2011	Monday, July 31, 2023	12	12 años 6 meses 30 días	23.19	278.28	1.00	4.50	54.00	ACUMULA	0.00	22.00	264.00	169.00	20.28	189.28	137.36	16.48	153.85	0.00	607.13	7,285.51
583	0801037094	PASMIÑO MENDEZ ORLY ORLANDO	817.00	9,804.00	68.06	816.67	68.08	817.00	37.50	450.00	91.10	1,093.15	22.00	264.00	Friday, February 1, 1991	Monday, July 31, 2023	32	32 años 5 meses 30 días	65.36	784.32	0.00	0.00	0.00	ACUMULA	0.00	22.00	264.00	169.00	20.28	189.28	137.36	16.48	153.85	0.00	607.13	7,285.51
584	0802050625	PERLAZA CASTRO DARGEN MIGUEL	773.00	9,276.00	64.39	772.69	64.42	773.00	37.50	450.00	86.19	1,034.27	22.00	264.00	Saturday, January 1, 2011	Monday, July 31, 2023	12	12 años 6 meses 30 días	23.19	278.28	1.00	4.50	54.00	ACUMULA	0.00	22.00	264.00	169.00	20.28	189.28	137.36	16.48	153.85	0.00	607.13	7,285.51
585	0802189340	PERLAZA CASTRO JAIME DAVID	773.00	9,276.00	64.39	772.69	64.42	773.00	37.50	450.00	86.19	1,034.27	22.00	264.00	Saturday, January 1, 2011	Monday, July 31, 2023	12	12 años 6 meses 30 días	23.19	278.28	1.00	4.50	54.00	ACUMULA	0.00	22.00	264.00	169.00	20.28	189.28	137.36	16.48	153.85	0.00	607.13	7,285.51
586	0804217388	QUIÑONEZ MAFLA JOSE ANDRES	773.00	9,276.00	64.39	772.69	64.42	773.00	37.50	450.00	86.19	1,034.27	22.00	264.00	Thursday, August 1, 2013	Monday, July 31, 2023	9	9 años 11 meses 30 días	17.39	208.71	0.00	0.00	0.00	ACUMULA	0.00	22.00	264.00	169.00	20.28	189.28	137.36	16.48	153.85	0.00	607.13	7,285.51
587	0801210386	REASCO BUSTOS JUNIOR FELITO	561.00	6,732.00	46.73	560.78	46.75	561.00	37.50	450.00	62.55	750.62	22.00	264.00	Friday, August 1, 2008	Monday, July 31, 2023	14	14 años 11 meses 30 días	19.64	235.62	1.00	4.50	54.00	ACUMULA	0.00	22.00	264.00	169.00	20.28	189.28	137.36	16.48	153.85	0.00	607.13	7,285.51
588	0801185257	ROBLEDO PRECIADO FREID ALBERTO	773.00	9,276.00	64.39	772.69	64.42	773.00	37.50	450.00	86.19	1,034.27	22.00	264.00	Friday, August 1, 2008	Monday, July 31, 2023	14	14 años 11 meses 30 días	27.06	324.66	0.00	0.00	0.00	ACUMULA	0.00	22.00	264.00	169.00	20.28	189.28	137.36	16.48	153.85	0.00	607.13	7,285.51
589	0802228924	ROLDAN CEBALLOS JOFFRE ALEJANDRO	561.00	6,732.00	46.73	560.78	46.75	561.00	37.50	450.00	62.55	750.62	22.00	264.00	Wednesday, July 1, 2015	Monday, July 31, 2023	8	8 años 30 días	11.22	134.64	0.00	0.00	0.00	ACUMULA	0.00	22.00	264.00	169.00	20.28	189.28	137.36	16.48	153.85	0.00	607.13	7,285.51
590	0800655649	SANTOS LAJONES MARIA DIDIA	773.00	9,276.00	64.39	772.69	64.42	773.00	37.50	450.00	86.19	1,034.27	22.00	264.00	Friday, August 1, 2008	Monday, July 31, 2023	14	14 años 11 meses 30 días	27.06	324.66	0.00	0.00	0.00	ACUMULA	0.00	22.00	264.00	169.00	20.28	189.28	137.36	16.48	153.85	0.00	607.13	7,285.51
591	0801244948	SANTOS LAJONES MARIA DOLORES	773.00	9,276.00	64.39	772.69	64.42	773.00	37.50	450.00	86.19	1,034.27	22.00	264.00	Thursday, October 1, 2009	Monday, July 31, 2023	13	13 años 9 meses 30 días	25.12	301.47	0.00	0.00	0.00	ACUMULA	0.00	22.00	264.00	169.00	20.28	189.28	137.36	16.48	153.85	0.00	607.13	7,285.51
592	0802888222	SEGURA SOLIS JONATHAN FERNANDO	773.00	9,276.00	64.39	772.69	64.42	773.00	37.50	450.00	86.19	1,034.27	22.00	264.00	Tuesday, June 1, 2010	Monday, July 31, 2023	13	13 años 1 meses 30 días	25.12	301.47	4.00	18.00	216.00	ACUMULA	0.00	22.00	264.00	169.00	20.28	189.28	137.36	16.48	153.85	0.00	607.13	7,285.51
593	0802351205	SHAW PISCO GUILLOT RICARDO	773.00	9,276.00	64.39	772.69	64.42	773.00	37.50	450.00	86.19	1,034.27	22.00	264.00	Tuesday, October 1, 2013	Monday, July 31, 2023	9	9 años 9 meses 30 días	17.39	208.71	1.00	4.50	54.00	ACUMULA	0.00	22.00	264.00	169.00	20.28	189.28	137.36	16.48	153.85	0.00	607.13	7,285.51
594	0802623231	SORIA GODOY CINDY PAOLA	773.00	9,276.00	64.39	772.69	64.42	773.00	37.50	450.00	86.19	1,034.27	22.00	264.00	Tuesday, July 1, 2014	Monday, July 31, 2023	9	9 años 30 días	17.39	208.71	0.00	0.00	0.00	ACUMULA	0.00	22.00	264.00	169.00	20.28	189.28	137.36	16.48	153.85	0.00	607.13	7,285.51
595	0800851354	VALENCIA MEDINA KETTY SORAIDA	773.00	9,276.00	64.39	772.69	64.42	773.00	37.50	450.00	86.19	1,034.27	22.00	264.00	Friday, August 1, 2008	Monday, July 31, 2023	14	14 años 11 meses 30 días	27.06	324.66	0.00	0.00	0.00	ACUMULA	0.00	22.00	264.00	169.00	20.28	189.28	137.36	16.48	153.85	0.00	607.13	7,285.51
596	0800803306	BORJA CASTILLO WILFRIDO	561.00	6,732.00	46.73	560.78	46.75	561.00	37.50	450.00	62.55	750.62	22.00	264.00	Friday, August 1, 2008	Monday, July 31, 2023	14	14 años 11 meses 30 días	19.64	235.62	0.00	0.00	0.00	ACUMULA	0.00	22.00	264.00	169.00	20.28	189.28	137.36	16.48	153.85	0.00	607.13	7,285.51
597	0802767277	CAICEDO QUIÑONEZ ERICK MEDARDO	773.00	9,276.00	64.39	772.69	64.42	773.00	37.50	450.00	86.19	1,034.27	22.00	264.00	Thursday, June 1, 2006	Monday, July 31, 2023	17	17 años 1 meses 30 días	32.85	394.23	0.00	0.00	0.00	ACUMULA	0.00	22.00	264.00	169.00	20.28	189.28	137.36	16.48	153.85	0.00	607.13	7,285.51
598	0802107847	CAICEDO TELLO JUAN ALFONSO	561.00	6,732.00	46.73	560.78	46.75	561.00	37.50	450.00	62.55	750.62	22.00	264.00	Monday, November 24, 2014	Monday, July 31, 2023	8	8 años 8 meses 7 días	11.22	134.64	0.00	0.00	0.00	ACUMULA	0.00	22.00	264.00	169.00	20.28	189.28	137.36	16.48	153.85	0.00	607.13	7,285.51
599	0800306797	GUAYASAMIN HERRERA MARCO EDISON	561.00	6,732.00	46.73	560.78	46.75	561.00	37.50	450.00	62.55	750.62	22.00	264.00	Tuesday, July 1, 2014	Monday, July 31, 2023	9	9 años 30 días	12.62	151.47	0.00	0.00	0.00	ACUMULA	0.00	22.00	264.00	169.00	20.28	189.28	137.36	16.48	153.85	0.00	607.13	7,285.51
600	0802786376	MINA MINA NEBEL CELIA	817.00	9,804.00	68.06	816.67	68.08	817.00	37.50	450.00	91.10	1,093.15	22.00	264.00	Thursday, October 1, 2009	Monday, July 31, 2023	13	13 años 9 meses 30 días	26.55	318.63	0.00	0.00	0.00	ACUMULA	0.00	22.00	264.00	169.00	20.28	189.28	137.36	16.48	153.85	0.00	607.13	7,285.51
601	0800436461	ORTIZ PORTOCARRERO MARIA ELENA	561.00	6,732.00	46.73	560.78	46.75	561.00	37.50	450.00	62.55	750.62	22.00	264.00	Friday, August 1, 2008	Monday, July 31, 2023	14	14 años 11 meses 30 días	19.64	235.62	0.00	0.00	0.00	ACUMULA	0.00	22.00	264.00	169.00	20.28	189.28	137.36	16.48	153.85	0.00	607.13	7,285.51
602	0801761214	RIVADENEIRA ORTIZ RAMON DEMETRIO	817.00	9,804.00	68.06	816.67	68.08	817.00	37.50	450.00	91.10	1,093.15	22.00	264.00	Sunday, October 1, 2000	Monday, July 31, 2023	22	22 años 9 meses 30 días	44.94	539.22	0.00	0.00	0.00	ACUMULA	0.00	22.00	264.00	169.00	20.28	189.28	137.36	16.48	153.85	0.00	607.13	7,285.51
603	0800941833	VASQUEZ CASTILLO JAROL ARTURO	561.00	6,732.00	46.73	560.78	46.75	561.00	37.50	450.00	62.55	750.62	22.00	264.00	Thursday, January 2, 2003	Monday, July 31, 2023	20	20 años 6 meses 29 días	28.05	336.60	0.00	0.00	0.00	ACUMULA	0.00	22.00	264.00	169.00	20.28	189.28	137.36	16.48	153.85	0.00	607.13	7,285.51
604	0801125493	AGUAS MARQUEZ MARIA FERMINA	561.00	6,732.00	46.73	560.78	46.75	561.00	37.50	450.00	62.55	750.62	22.00	264.00	Friday, August 1, 2008	Monday, July 31, 2023	14	14 años 11 meses 30 días	19.64	235.62	0.00	0.00	0.00	ACUMULA	0.00	22.00	264.00	169.00	20.28	189.28	137.36	16.48	153.85	0.00	607.13	7,285.51
605	0800985756	ALARCON ESTACIO DORA DAISY	561.00	6,732.00	46.73	560.78	46.75	561.00	37.50	450.00	62.55	750.62	22.00	264.00	Friday, August 1, 2008	Monday, July 31, 2023	14	14 años 11 meses 30 días	19.64	235.62	0.00	0.00	0.00	ACUMULA	0.00	22.00	264.00	169.00	20.28	189.28	137.36	16.48	153.85	0.00	607.13	7,285.51
606	0801775362	ALARCON NAVARRETE CELIA PATRICIA	561.00	6,732.00	46.73	560.78	46.75	561.00	37.50	450.00	62.55	750.62	22.00	264.00	Friday, August 1, 2008	Monday, July 31, 2023	14	14 años 11 meses 30 días	19.64	235.62	1.00	4.50	54.00	ACUMULA	0.00	22.00	264.00	169.00	20.28	189.28	137.36	16.48	153.85	0.00	607.13	7,285.51
607	0802328831	ANGULO BORJA GINA KARINA	561.00	6,732.00	46.73	560.78	46.75	561.00	37.50	450.00	62.55	750.62	22.00	264.00	Friday, August 1, 2008	Monday, July 31, 2023	14	14 años 11 meses 30 días	19.64	235.62	0.00	0.00	0.00	ACUMULA	0.00	22.00	264.00	169.00	20.28	189.28	137.36	16.48	153.85	0.00	607.13	7,285.51
608	0801444928	ANGULO CABEZAS JOSE DOMINGO	561.00	6,732.00	46.73	560.78	46.75	561.00	37.50	450.00	62.55	750.62	22.00	264.00	Friday, August 1, 2008	Monday, July 31, 2023	14	14 años 11 meses 30 días	19.64	235.62	3.00	13.50	162.00	ACUMULA	0.00	22.00	264.00	169.00	20.28	189.28	137.36	16.48	153.85	0.00	607.13	7,285.51
609	0801628728	ANGULO GARCIA LUIS FERNANDO	561.00	6,732.00	46.73	560.78	46.75	561.00	37.50	450.00	62.55	750.62	22.00	264.00	Friday, August 1, 2008	Monday, July 31, 2023	14	14 años 11 meses 30 días	19.64	235.62	1.00	4.50	54.00	ACUMULA	0.00	22.00	264.00	169.00	20.28	189.28	137.36	16.48	153.85	0.00	607.13	7,285.51
610	0801999145	ANGULO GUERRERO EUFEMIA	561.00	6,732.00	46.73	560.78	46.75	561.00	37.50	450.00	62.55	750.62	22.00	264.00	Friday, August 1, 2008	Monday, July 31, 2023	14	14 años 11 meses 30 días	19.64	235.62	0.00	0.00	0.00	ACUMULA	0.00	22.00	264.00	169.00	20.28	189.28	137.36	16.48	153.85	0.00	607.13	7,285.51
611	0801232307	ARAGON SIMISTERRA OLGA LIBIA	561.00	6,732.00	46.73	560.78	46.75	561.00	37.50	450.00	62.55	750.62	22.00	264.00	Friday, August 1, 2008	Monday, July 31, 2023	14	14 años 11 meses 30 días	19.64	235.62	0.00	0.00	0.00	ACUMULA	0.00	22.00	264.00	169.00	20.28	189.28	137.36	16.48	153.85	0.00	607.13	7,285.51
612	0801577354	ARANA ALARCON CLOVIS ALBERTO	561.00	6,732.00	46.73	560.78	46.75	561.00	37.50	450.00	62.55	750.62	22.00	264.00	Friday, August 1, 2008	Monday, July 31, 2023	14	14 años 11 meses 30 días	19.64	235.62	0.00	0.00	0.00	ACUMULA	0.00	22.00	264.00	169.00	20.28	189.28	137.36	16.48	153.85	0.00	607.13	7,285.51
613	0802889949	ARANA ALARCON JEXICA	561.00	6,732.00	46.73	560.78	46.75	561.00	37.50	450.00	62.55	750.62	22.00	264.00	Friday, August 1, 2008	Monday, July 31, 2023	14	14 años 11 meses 30 días	19.64	235.62	2.00	9.00	108.00	ACUMULA	0.00	22.00	264.00	169.00	20.28	189.28	137.36	16.48	153.85	0.00	607.13	7,285.51
614	0802341362	ARANA ALARCON MARLENE	561.00	6,732.00	46.73	560.78	46.75	561.00	37.50	450.00	62.55	750.62	22.00	264.00	Friday, August 1, 2008	Monday, July 31, 2023	14	14 años 11 meses 30 días	19.64	235.62	1.00	4.50	54.00	ACUMULA	0.00	22.00	264.00	169.00	20.28	189.28	137.36	16.48	153.85	0.00	607.13	7,285.51
615	0802240036	ARBOLEDA CABEZAS AGUSTIN HORACIO	561.00	6,732.00	46.73	560.78	46.75	561.00	37.50	450.00	62.55	750.62	22.00	264.00	Friday, July 1, 2011	Monday, July 31, 2023	12	12 años 30 días	16.83	201.96	0.00	0.00	0.00	ACUMULA	0.00	22.00	264.00	169.00	20.28	189.28	137.36	16.48	153.85	0.00	607.13	7,285.51
616	0801518481	ARCE RUA NIXON PATRICIO	561.00	6,732.00	46.73	560.78	46.75	561.00	37.50	450.00	62.55	750.62	22.00	264.00	Friday, August 1, 2008	Monday, July 31, 2023	14	14 años 11 meses 30 días	19.64	235.62	2.00	9.00	108.00	ACUMULA	0.00	22.00	264.00	169.00	20.28	189.28	137.36	16.48	153.85	0.00	607.13	7,285.51
617	1723338826	ARROYO ALMAN ALEXANDRE ALADINO	561.00	6,732.00	46.73	560.78	46.75	561.00	37.50	450.00	62.55	750.62	22.00	264.00	Sunday, March 1, 2009	Monday, July 31, 2023	14	14 años 4 meses 30 días	19.64	235.62	0.00	0.00	0.00	ACUMULA	0.00	22.00	264.00	169.00	20.28	189.28	137.36	16.48	153.85	0.00	607.13	7,285.51
618	0800485815	BALLESTEROS ROBINSON LUXIOLA ROSANN	561.00	6,732.00	46.73	560.78	46.75	561.00	37.50	450.00	62.55	750.62	22.00	264.00	Friday, August 1, 2008	Monday, July 31, 2023	14	14 años 11 meses 30 días	19.64	235.62	0.00	0.00	0.00	ACUMULA	0.00	22.00	264.00	169.00	20.28	189.28	137.36	16.48	153.85	0.00	607.13	7,285.51
619	0802125112	BANGUERA CARVACHE DALILA SEGUNDA	561.00	6,732.00	46.73	560.78	46.75	561.00	37.50	450.00	62.55	750.62	22.00	264.00	Friday, August 1, 2008	Monday, July 31, 2023	14	14 años 11 meses 30 días	19.64	235.62	0.00	0.00	0.00	ACUMULA	0.00	22.00	264.00	169.00	20.28	189.28	137.36	16.48	153.85	0.00	607.13	7,285.51
620	0801718552	BARBOSA HURTADO LUIS ALBERTO	561.00	6,732.00	46.73	560.78	46.75	561.00	37.50	450.00	62.55	750.62	22.00	264.00	Friday, August 1, 2008	Monday, July 31, 2023	14	14 años 11 meses 30 días	19.64	235.62	2.00	9.00	108.00	ACUMULA	0.00	22.00	264.00	169.00	20.28	189.28	137.36	16.48	153.85	0.00	607.13	7,285.51
621	0801047671	BATIOJA ANGULO MARIA SILVIA	561.00	6,732.00	46.73	560.78	46.75	561.00	37.50	450.00	62.55	750.62	22.00	264.00	Tuesday, July 1, 2014	Monday, July 31, 2023	9	9 años 30 días	12.62	151.47	0.00	0.00	0.00	ACUMULA	0.00	22.00	264.00	169.00	20.28	189.28	137.36	16.48	153.85	0.00	607.13	7,285.51
622	0802729418	CASQUETE VALENCIA HECTOR GABRIEL	561.00	6,732.00	46.73	560.78	46.75	561.00	37.50	450.00	62.55	750.62	22.00	264.00	Wednesday, July 1, 2015	Monday, July 31, 2023	8	8 años 30 días	11.22	134.64	0.00	0.00	0.00	ACUMULA	0.00	22.00	264.00	169.00	20.28	189.28	137.36	16.48	153.85	0.00	607.13	7,285.51
623	0801549932	CHALAR BONE LUIS BENITO	561.00	6,732.00	46.73	560.78	46.75	561.00	37.50	450.00	62.55	750.62	22.00	264.00	Wednesday, July 1, 2015	Monday, July 31, 2023	8	8 años 30 días	11.22	134.64	0.00	0.00	0.00	ACUMULA	0.00	22.00	264.00	169.00	20.28	189.28	137.36	16.48	153.85	0.00	607.13	7,285.51
624	0803008226	DE LA CRUZ ZATIZABAL WILMER FRANCISC	561.00	6,732.00	46.73	560.78	46.75	561.00	37.50	450.00	62.55	750.62	22.00	264.00	Wednesday, July 1, 2015	Monday, July 31, 2023	8	8 años 30 días	11.22	134.64	1.00	4.50	54.00	ACUMULA	0.00	22.00	264.00	169.00	20.28	189.28	137.36	16.48	153.85	0.00	607.13	7,285.51
625	0802076364	MONTAÑO VERA DAVID ALBERTO	561.00	6,732.00	46.73	560.78	46.75	561.00	37.50	450.00	62.55	750.62	22.00	264.00	Sunday, April 1, 2018	Monday, July 31, 2023	5	5 años 3 meses 30 días	7.01	84.15	4.00	18.00	216.00	ACUMULA	0.00	22.00	264.00	169.00	20.28	189.28	137.36	16.48	153.85	0.00	607.13	7,285.51
626	0802861518	NAPA MALAGA BLANCA NIEVE	561.00	6,732.00	46.73	560.78	46.75	561.00	37.50	450.00	62.55	750.62	22.00	264.00	Sunday, February 1, 2015	Monday, July 31, 2023	8	8 años 5 meses 30 días	11.22	134.64	2.00	9.00	108.00	ACUMULA	0.00	22.00	264.00	169.00	20.28	189.28	137.36	16.48	153.85	0.00	607.13	7,285.51
627	0802993295	PACHECO PLAZA PLINIO LAUTARO	561.00	6,732.00	46.73	560.78	46.75	561.00	37.50	450.00	62.55	750.62	22.00	264.00	Wednesday, July 1, 2015	Monday, July 31, 2023	8	8 años 30 días	11.22	134.64	3.00	13.50	162.00	ACUMULA	0.00	22.00	264.00	169.00	20.28	189.28	137.36	16.48	153.85	0.00	607.13	7,285.51
628	0801600222	SIMISTERRA VELAZCO ROBERT TYRONE	561.00	6,732.00	46.73	560.78	46.75	561.00	37.50	450.00	62.55	750.62	22.00	264.00	Monday, January 14, 2019	Monday, July 31, 2023	4	4 años 6 meses 17 días	5.61	67.32	0.00	0.00	0.00	ACUMULA	0.00	22.00	264.00	169.00	20.28	189.28	137.36	16.48	153.85	0.00	607.13	7,285.51
629	0802933226	VELASCO DIEZ EDER HEVERALDO	561.00	6,732.00	46.73	560.78	46.75	561.00	37.50	450.00	62.55	750.62	22.00	264.00	Friday, September 19, 2014	Monday, July 31, 2023	8	8 años 10 meses 12 días	11.22	134.64	4.00	18.00	216.00	ACUMULA	0.00	22.00	264.00	169.00	20.28	189.28	137.36	16.48	153.85	0.00	607.13	7,285.51
TOTAL			$ 227,694.49	$ 2,732,333.88	$ 18,966.95	$ 227,603.41	$ 18,974.54	$ 227,694.49	$ 13,987.50	$ 167,850.00	$ 25,387.94	$ 304,655.23	$ 8,206.00	$ 98,472.00					$ 6,799.24	$ 81,590.92	$ 279.00	$ 1,255.50	$ 15,066.00	$ -		$ 8,514.00	$ 102,168.00	$ 65,403.00	$ 7,848.36	$ 73,251.36	$ 53,159.34	$ 6,379.12	$ 59,538.46	$ -	234,957.82	2,819,493.86
	PROGRAMA 325																																			
	DIRECCION DE MEDIO AMBIENTE ARIDOS Y PETREOS				FONDOS DE RESERVA		DECIMO TERCERO		DECIMO CUARTO		APORTE PATRONAL		ALIMENTACIÓN		TIEMPO DE SERVICIO				SUBSIDIO DE ANTIGÜEDAD		SUBSDIO FAMILIAR				BONO	TRANSPORTE MENSUAL	TOTAL TRANSPORTE ANUAL	ROPA DE TRABAJO	IVA ROPA DE TRABAJO	TOTAL ROPA DE TRABAJO	EQUIPO DE PROTECCIÓN PERSONAL	IVA EQUIPO DE PROTECCIÓN	TOTAL EQUIPO DE PROTECCION	SEGURO	TOTAL GASTO	
N°	C.I.	NOMBRES Y APELLIDOS	RMU MENSUAL	RMU ANUAL	F_MENSUAL	F_ANUAL	DT_MENSUAL	DT_ANUAL	DC_MENSUAL	DC_ANUAL	AP_MENSUAL	AP_ANUAL	AL_MENSUAL	AL_ANUAL	FECHA DE INGRESO	HOY	TS_AÑOS	TIEMPO DE SERVICIO	MENSUAL	SA_ANUAL	CARGAS FAMILIARES	SF_MENSUAL	SF_ANUAL	OBSERVACIÓN DE DECIMOS	VACACIONAL				12%			12%			MENSUAL	ANUAL
630	0801502584	SEVILLANO ARDILA TOMAS EURIPIDES	1212.00	14,544.00	100.96	1,211.52	101.00	1,212.00	37.50	450.00	135.14	1,621.66	22.00	264.00	Tuesday, January 1, 1991	Monday, July 31, 2023	32	32 años 6 meses 30 días	96.96	1,163.52	0.00	0.00	0.00	ACUMULA	0.00	22.00	264.00	169.00	20.28	189.28	137.36	16.48	153.85	0.00	607.13	7,285.51
Total			$ 1,212.00	$ 14,544.00	$ 100.96	1,211.52	$ 101.00	$ 1,212.00	$ 37.50	$ 450.00	$ 135.14	$ 1,621.66	$ 22.00	$ 264.00	-	-	$ -	$ -	$ 96.96	$ 1,163.52	$ -	$ -	$ -	-	$ -	$ 22.00	$ 264.00	$ 169.00	$ 20.28	$ 189.28	$ 137.36	$ 16.48	$ 153.85	$ -	$ 607.13	$ 7,285.51
	PROGRAMA 360																																			
	DIRECCION DE OBRAS PUBLICAS, PARQUES Y ESPACIOS VERDES				FONDOS DE RESERVA		DECIMO TERCERO		DECIMO CUARTO		APORTE PATRONAL		ALIMENTACIÓN		TIEMPO DE SERVICIO				SUBSIDIO DE ANTIGÜEDAD		SUBSDIO FAMILIAR				BONO	TRANSPORTE MENSUAL	TOTAL TRANSPORTE ANUAL	ROPA DE TRABAJO	IVA ROPA DE TRABAJO	TOTAL ROPA DE TRABAJO	EQUIPO DE PROTECCIÓN PERSONAL	IVA EQUIPO DE PROTECCIÓN	TOTAL EQUIPO DE PROTECCION	SEGURO	TOTAL GASTO	
N°	C.I.	NOMBRES Y APELLIDOS	RMU MENSUAL	RMU ANUAL	F_MENSUAL	F_ANUAL	DT_MENSUAL	DT_ANUAL	DC_MENSUAL	DC_ANUAL	AP_MENSUAL	AP_ANUAL	AL_MENSUAL	AL_ANUAL	FECHA DE INGRESO	HOY	TS_AÑOS	TIEMPO DE SERVICIO	MENSUAL	SA_ANUAL	CARGAS FAMILIARES	SF_MENSUAL	SF_ANUAL	OBSERVACIÓN DE DECIMOS	VACACIONAL				12%			12%			MENSUAL	ANUAL
631	0803924075	ALENCASTRO CUERO ALEX SANDRO	561.00	6,732.00	46.73	560.78	46.75	561.00	37.50	450.00	62.55	750.62	22.00	264.00	Wednesday, September 3, 2014	Monday, July 31, 2023	8	8 años 10 meses 28 días	11.22	134.64	0.00	0.00	0.00	ACUMULA	0.00	22.00	264.00	169.00	20.28	189.28	137.36	16.48	153.85	0.00	607.13	7285.51
632	0801631110	BATIOJA ANGULO OSCAR ALFREDO	613.48	7,361.76	51.10	613.23	51.12	613.48	37.50	450.00	68.40	820.84	22.00	264.00	Tuesday, September 1, 1998	Monday, July 31, 2023	24	24 años 10 meses 30 días	36.81	441.71	4.00	18.00	216.00	ACUMULA	0.00	22.00	264.00	169.00	20.28	189.28	137.36	16.48	153.85	0.00	607.13	7285.51
633	0803435932	ANCHICO BONE CARLOS ALFREDO	561.00	6,732.00	46.73	560.78	46.75	561.00	37.50	450.00	62.55	750.62	22.00	264.00	Monday, February 7, 2022	Monday, July 31, 2023	1	1 años 5 meses 24 días	1.40	16.83	0.00	0.00	0.00	ACUMULA	0.00	22.00	264.00	169.00	20.28	189.28	137.36	16.48	153.85	0.00	607.13	7285.51
634	0804336931	ANGULO RODRIGUEZ JOHN ARMANDO	561.00	6,732.00	46.73	560.78	46.75	561.00	37.50	450.00	62.55	750.62	22.00	264.00	Tuesday, February 8, 2022	Monday, July 31, 2023	1	1 años 5 meses 23 días	1.40	16.83	0.00	0.00	0.00	ACUMULA	0.00	22.00	264.00	169.00	20.28	189.28	137.36	16.48	153.85	0.00	607.13	7285.51
635	0803588763	CALDAS NAZARENO PEDRO LUIS	561.00	6,732.00	46.73	560.78	46.75	561.00	37.50	450.00	62.55	750.62	22.00	264.00	Wednesday, July 1, 2015	Monday, July 31, 2023	8	8 años 30 días	11.22	134.64	0.00	0.00	0.00	ACUMULA	0.00	22.00	264.00	169.00	20.28	189.28	137.36	16.48	153.85	0.00	607.13	7285.51
636	0800789885	CARDENAS MOSQUERA JULIO CESAR	1000.00	12,000.00	83.30	999.60	83.33	1,000.00	37.50	450.00	111.50	1,338.00	22.00	264.00	Monday, June 3, 2013	Monday, July 31, 2023	10	10 años 1 meses 28 días	25.00	300.00	0.00	0.00	0.00	ACUMULA	0.00	22.00	264.00	169.00	20.28	189.28	137.36	16.48	153.85	0.00	607.13	7285.51
637	1721136024	CARRILLO CORONEL GALO ANDRES	561.00	6,732.00	46.73	560.78	46.75	561.00	37.50	450.00	62.55	750.62	22.00	264.00	Friday, May 17, 2019	Monday, July 31, 2023	4	4 años 2 meses 14 días	5.61	67.32	0.00	0.00	0.00	ACUMULA	0.00	22.00	264.00	169.00	20.28	189.28	137.36	16.48	153.85	0.00	607.13	7285.51
638	0801590464	CORREA MARTINEZ ROGER MAURICIO	738.00	8,856.00	61.48	737.70	61.50	738.00	37.50	450.00	82.29	987.44	22.00	264.00	Monday, September 1, 2014	Monday, July 31, 2023	8	8 años 10 meses 30 días	14.76	177.12	2.00	9.00	108.00	ACUMULA	0.00	22.00	264.00	169.00	20.28	189.28	137.36	16.48	153.85	0.00	607.13	7285.51
639	0802479196	GUAGUA BERMEO ROBERTO MIGUEL	561.00	6,732.00	46.73	560.78	46.75	561.00	37.50	450.00	62.55	750.62	22.00	264.00	Monday, February 2, 2015	Monday, July 31, 2023	8	8 años 5 meses 29 días	11.22	134.64	0.00	0.00	0.00	ACUMULA	0.00	22.00	264.00	169.00	20.28	189.28	137.36	16.48	153.85	0.00	607.13	7285.51
640	0800976037	OBANDO BAUTISTA JORGE ADALBERTO	561.00	6,732.00	46.73	560.78	46.75	561.00	37.50	450.00	62.55	750.62	22.00	264.00	Sunday, March 1, 2015	Monday, July 31, 2023	8	8 años 4 meses 30 días	11.22	134.64	0.00	0.00	0.00	ACUMULA	0.00	22.00	264.00	169.00	20.28	189.28	137.36	16.48	153.85	0.00	607.13	7285.51
641	0801794223	OBANDO RODRIGUEZ YEFFERSON JHON	561.00	6,732.00	46.73	560.78	46.75	561.00	37.50	450.00	62.55	750.62	22.00	264.00	Friday, August 1, 2014	Monday, July 31, 2023	8	8 años 11 meses 30 días	11.22	134.64	0.00	0.00	0.00	ACUMULA	0.00	22.00	264.00	169.00	20.28	189.28	137.36	16.48	153.85	0.00	607.13	7285.51
642	0908050131	ORTIZ ANGULO EDISON	649.83	7,797.96	54.13	649.57	54.15	649.83	37.50	450.00	72.46	869.47	22.00	264.00	Thursday, July 11, 1996	Monday, July 31, 2023	27	27 años 20 días	43.86	526.36	0.00	0.00	0.00	ACUMULA	0.00	22.00	264.00	169.00	20.28	189.28	137.36	16.48	153.85	0.00	607.13	7285.51
643	0801241290	PALACIOS CHICHANDE OCTAVIO REYES	578.00	6,936.00	48.15	577.77	48.17	578.00	37.50	450.00	64.45	773.36	22.00	264.00	Sunday, March 1, 2015	Monday, July 31, 2023	8	8 años 4 meses 30 días	11.56	138.72	0.00	0.00	0.00	ACUMULA	0.00	22.00	264.00	169.00	20.28	189.28	137.36	16.48	153.85	0.00	607.13	7285.51
644	0801896606	PEREA NAPA WELLINGTON FABRICIO	698.27	8,379.24	58.17	697.99	58.19	698.27	37.50	450.00	77.86	934.29	22.00	264.00	Friday, December 2, 1994	Monday, July 31, 2023	28	28 años 7 meses 29 días	48.88	586.55	0.00	0.00	0.00	ACUMULA	0.00	22.00	264.00	169.00	20.28	189.28	137.36	16.48	153.85	0.00	607.13	7285.51
645	0801979139	QUIÑONEZ BONE JOSE LUIS	561.00	6,732.00	46.73	560.78	46.75	561.00	37.50	450.00	62.55	750.62	22.00	264.00	Thursday, July 1, 2010	Monday, July 31, 2023	13	13 años 30 días	18.23	218.79	3.00	13.50	162.00	ACUMULA	0.00	22.00	264.00	169.00	20.28	189.28	137.36	16.48	153.85	0.00	607.13	7285.51
646	0804582922	ROSERO PEÑA ROBERT JOHAN	561.00	6,732.00	46.73	560.78	46.75	561.00	37.50	450.00	62.55	750.62	22.00	264.00	Tuesday, January 1, 2013	Monday, July 31, 2023	10	10 años 6 meses 30 días	14.03	168.30	0.00	0.00	0.00	ACUMULA	0.00	22.00	264.00	169.00	20.28	189.28	137.36	16.48	153.85	0.00	607.13	7285.51
647	0802814624	TENORIO CASQUETE GREGORIO	561.00	6,732.00	46.73	560.78	46.75	561.00	37.50	450.00	62.55	750.62	22.00	264.00	Thursday, October 1, 2009	Monday, July 31, 2023	13	13 años 9 meses 30 días	18.23	218.79	3.00	13.50	162.00	ACUMULA	0.00	22.00	264.00	169.00	20.28	189.28	137.36	16.48	153.85	0.00	607.13	7285.51
648	0801792490	VERA RODRIGUEZ JORGE LUIS	561.00	6,732.00	46.73	560.78	46.75	561.00	37.50	450.00	62.55	750.62	22.00	264.00	Monday, February 7, 2022	Monday, July 31, 2023	1	1 años 5 meses 24 días	1.40	16.83	0.00	0.00	0.00	ACUMULA	0.00	22.00	264.00	169.00	20.28	189.28	137.36	16.48	153.85	0.00	607.13	7285.51
649	0802217828	ARRUNATEGUI VALVERDE JORGE LUIS	561.00	6,732.00	46.73	560.78	46.75	561.00	37.50	450.00	62.55	750.62	22.00	264.00	Monday, December 1, 2014	Monday, July 31, 2023	8	8 años 7 meses 30 días	11.22	134.64	1.00	4.50	54.00	ACUMULA	0.00	22.00	264.00	169.00	20.28	189.28	137.36	16.48	153.85	0.00	607.13	7285.51
650	0802882811	CALDERON MERO JORGE	561.00	6,732.00	46.73	560.78	46.75	561.00	37.50	450.00	62.55	750.62	22.00	264.00	Thursday, February 9, 2023	Monday, July 31, 2023	5	5 meses 22 días	7.01	84.15	0.00	0.00	0.00	ACUMULA	0.00	22.00	264.00	169.00	20.28	189.28	137.36	16.48	153.85	0.00	607.13	7285.51
651	0802136663	CAMPUZANO QUIROZ JENNY GUADALUPE	561.00	6,732.00	46.73	560.78	46.75	561.00	37.50	450.00	62.55	750.62	22.00	264.00	Friday, August 1, 2008	Monday, July 31, 2023	14	14 años 11 meses 30 días	19.64	235.62	0.00	0.00	0.00	ACUMULA	0.00	22.00	264.00	169.00	20.28	189.28	137.36	16.48	153.85	0.00	607.13	7285.51
652	0850534785	CASIERRA ROJAS ELVIS JOEL	561.00	6,732.00	46.73	560.78	46.75	561.00	37.50	450.00	62.55	750.62	22.00	264.00	Thursday, February 9, 2023	Monday, July 31, 2023	5	5 meses 22 días	7.01	84.15	0.00	0.00	0.00	ACUMULA	0.00	22.00	264.00	169.00	20.28	189.28	137.36	16.48	153.85	0.00	607.13	7285.51
653	0801743220	COROZO TORRES IVAN RENE	561.00	6,732.00	46.73	560.78	46.75	561.00	37.50	450.00	62.55	750.62	22.00	264.00	Wednesday, April 6, 2022	Monday, July 31, 2023	1	1 años 3 meses 25 días	1.40	16.83	0.00	0.00	0.00	ACUMULA	0.00	22.00	264.00	169.00	20.28	189.28	137.36	16.48	153.85	0.00	607.13	7285.51
	JUBILADO	CORTEZ GODOY MARIA DEL CARMEN	0.00	0.00	0.00	0.00	0.00	0.00	37.50	450.00	0.00	0.00	22.00	264.00		Monday, July 31, 2023	12	123 años 6 meses 31 días	0.00	0.00	0.00	0.00	0.00			22.00	264.00	169.00	20.28	189.28	137.36	16.48	153.85	0.00	607.13	7285.51
	JUBILADO	QUIÑONEZ CABEZA PEPE ALFREDO	0.00	0.00	0.00	0.00	0.00	0.00	37.50	450.00	0.00	0.00	22.00	264.00		Monday, July 31, 2023	12	123 años 6 meses 31 días	0.00	0.00	0.00	0.00	0.00			22.00	264.00	169.00	20.28	189.28	137.36	16.48	153.85	0.00	607.13	7285.51
	JUBILADO	QUIÑONEZ MONTAÑO HECTOR RAMON	0.00	0.00	0.00	0.00	0.00	0.00	37.50	450.00	0.00	0.00	22.00	264.00		Monday, July 31, 2023	12	123 años 6 meses 31 días	0.00	0.00	0.00	0.00	0.00			22.00	264.00	169.00	20.28	189.28	137.36	16.48	153.85	0.00	607.13	7285.51
	RENUNCIA	VELA PRECIADO ADRIANA STEFANIA	0.00	0.00	0.00	0.00	0.00	0.00	37.50	450.00	0.00	0.00	22.00	264.00		Monday, July 31, 2023	12	123 años 6 meses 31 días	0.00	0.00	0.00	0.00	0.00			22.00	264.00	169.00	20.28	189.28	137.36	16.48	153.85	0.00	607.13	7285.51
654	0800659914	DIAZ BEDOYA TEOFILO PALMIRO	561.00	6,732.00	46.73	560.78	46.75	561.00	37.50	450.00	62.55	750.62	22.00	264.00	Wednesday, July 1, 2015	Monday, July 31, 2023	8	8 años 30 días	11.22	134.64	0.00	0.00	0.00	ACUMULA	0.00	22.00	264.00	169.00	20.28	189.28	137.36	16.48	153.85	0.00	607.13	7285.51
655	0802568519	EGRES CUERO LEONARDO JAVIER	561.00	6,732.00	46.73	560.78	46.75	561.00	37.50	450.00	62.55	750.62	22.00	264.00	Wednesday, November 12, 2014	Monday, July 31, 2023	8	8 años 8 meses 19 días	11.22	134.64	2.00	9.00	108.00	ACUMULA	0.00	22.00	264.00	169.00	20.28	189.28	137.36	16.48	153.85	0.00	607.13	7285.51
656	0803527712	ESTUPIÑAN DUEÑAS JORGE GUIDO	561.00	6,732.00	46.73	560.78	46.75	561.00	37.50	450.00	62.55	750.62	22.00	264.00	Wednesday, July 1, 2015	Monday, July 31, 2023	8	8 años 30 días	11.22	134.64	0.00	0.00	0.00	ACUMULA	0.00	22.00	264.00	169.00	20.28	189.28	137.36	16.48	153.85	0.00	607.13	7285.51
657	0802286872	FERRIN RUANO LUIS ALFREDO	561.00	6,732.00	46.73	560.78	46.75	561.00	37.50	450.00	62.55	750.62	22.00	264.00	Monday, November 17, 2014	Monday, July 31, 2023	8	8 años 8 meses 14 días	11.22	134.64	1.00	4.50	54.00	ACUMULA	0.00	22.00	264.00	169.00	20.28	189.28	137.36	16.48	153.85	0.00	607.13	7285.51
658	0801775271	FRANCO CHILA COLON ALBERTO	561.00	6,732.00	46.73	560.78	46.75	561.00	37.50	450.00	62.55	750.62	22.00	264.00	Wednesday, July 1, 2015	Monday, July 31, 2023	8	8 años 30 días	11.22	134.64	2.00	9.00	108.00	ACUMULA	0.00	22.00	264.00	169.00	20.28	189.28	137.36	16.48	153.85	0.00	607.13	7285.51
659	0801165192	GARCIA SALAZAR JIMY RICAUTER	561.00	6,732.00	46.73	560.78	46.75	561.00	37.50	450.00	62.55	750.62	22.00	264.00	Saturday, November 15, 2014	Monday, July 31, 2023	8	8 años 8 meses 16 días	11.22	134.64	0.00	0.00	0.00	ACUMULA	0.00	22.00	264.00	169.00	20.28	189.28	137.36	16.48	153.85	0.00	607.13	7285.51
660	0801822487	GRANDA HERNANDEZ SERGIO SANDRO	561.00	6,732.00	46.73	560.78	46.75	561.00	37.50	450.00	62.55	750.62	22.00	264.00	Thursday, February 9, 2023	Monday, July 31, 2023	5	5 meses 22 días	7.01	84.15	0.00	0.00	0.00	ACUMULA	0.00	22.00	264.00	169.00	20.28	189.28	137.36	16.48	153.85	0.00	607.13	7285.51
661	0804413219	HURTADO ALARCON ANDRES BRYAN	561.00	6,732.00	46.73	560.78	46.75	561.00	37.50	450.00	62.55	750.62	22.00	264.00	Thursday, February 9, 2023	Monday, July 31, 2023	5	5 meses 22 días	7.01	84.15	0.00	0.00	0.00	ACUMULA	0.00	22.00	264.00	169.00	20.28	189.28	137.36	16.48	153.85	0.00	607.13	7285.51
662	0803929835	JARAMILLO BOBOY RUBEN PAUL	561.00	6,732.00	46.73	560.78	46.75	561.00	37.50	450.00	62.55	750.62	22.00	264.00	Wednesday, July 1, 2015	Monday, July 31, 2023	8	8 años 30 días	11.22	134.64	2.00	9.00	108.00	ACUMULA	0.00	22.00	264.00	169.00	20.28	189.28	137.36	16.48	153.85	0.00	607.13	7285.51
663	0801589698	JIJON BUENDIA TONY ROBERTO	773.00	9,276.00	64.39	772.69	64.42	773.00	37.50	450.00	86.19	1,034.27	22.00	264.00	Friday, September 19, 2014	Monday, July 31, 2023	8	8 años 10 meses 12 días	15.46	185.52	0.00	0.00	0.00	ACUMULA	0.00	22.00	264.00	169.00	20.28	189.28	137.36	16.48	153.85	0.00	607.13	7285.51
664	0801814138	KLINGER VALENCIA GILBERTO ANTONIO	561.00	6,732.00	46.73	560.78	46.75	561.00	37.50	450.00	62.55	750.62	22.00	264.00	Monday, November 17, 2014	Monday, July 31, 2023	8	8 años 8 meses 14 días	11.22	134.64	0.00	0.00	0.00	ACUMULA	0.00	22.00	264.00	169.00	20.28	189.28	137.36	16.48	153.85	0.00	607.13	7285.51
665	0803019025	MENDOZA CALDERON GEREMIA ABIGAIL	561.00	6,732.00	46.73	560.78	46.75	561.00	37.50	450.00	62.55	750.62	22.00	264.00	Monday, November 17, 2014	Monday, July 31, 2023	8	8 años 8 meses 14 días	11.22	134.64	0.00	0.00	0.00	ACUMULA	0.00	22.00	264.00	169.00	20.28	189.28	137.36	16.48	153.85	0.00	607.13	7285.51
666	0802164137	MONTENEGRO BONE ROBERTO CARLOS	561.00	6,732.00	46.73	560.78	46.75	561.00	37.50	450.00	62.55	750.62	22.00	264.00	Monday, February 7, 2022	Monday, July 31, 2023	1	1 años 5 meses 24 días	1.40	16.83	0.00	0.00	0.00	ACUMULA	0.00	22.00	264.00	169.00	20.28	189.28	137.36	16.48	153.85	0.00	607.13	7285.51
667	0802058180	NAZARENO CEDEÑO LUIS ALEJANDRO	561.00	6,732.00	46.73	560.78	46.75	561.00	37.50	450.00	62.55	750.62	22.00	264.00	Thursday, February 9, 2023	Monday, July 31, 2023	5	5 meses 22 días	7.01	84.15	0.00	0.00	0.00	NO ACUMULA	0.00	22.00	264.00	169.00	20.28	189.28	137.36	16.48	153.85	0.00	607.13	7285.51
668	0803030220	PERLAZA QUIÑONEZ JONATHAN JUNIOR	561.00	6,732.00	46.73	560.78	46.75	561.00	37.50	450.00	62.55	750.62	22.00	264.00	Friday, September 19, 2014	Monday, July 31, 2023	8	8 años 10 meses 12 días	11.22	134.64	0.00	0.00	0.00	ACUMULA	0.00	22.00	264.00	169.00	20.28	189.28	137.36	16.48	153.85	0.00	607.13	7285.51
669	0802580274	PRECIADO SEGURA JORGE MAURO	561.00	6,732.00	46.73	560.78	46.75	561.00	37.50	450.00	62.55	750.62	22.00	264.00	Monday, December 1, 2014	Monday, July 31, 2023	8	8 años 7 meses 30 días	11.22	134.64	0.00	0.00	0.00	ACUMULA	0.00	22.00	264.00	169.00	20.28	189.28	137.36	16.48	153.85	0.00	607.13	7285.51
670	0701026999	QUIÑONEZ ORTIZ TEODULO NILO	738.00	8,856.00	61.48	737.70	61.50	738.00	37.50	450.00	82.29	987.44	22.00	264.00	Thursday, October 1, 2015	Monday, July 31, 2023	7	7 años 9 meses 30 días	12.92	154.98	0.00	0.00	0.00	ACUMULA	0.00	22.00	264.00	169.00	20.28	189.28	137.36	16.48	153.85	0.00	607.13	7285.51
671	0803754126	ROSERO AYOVI ROQUE VICENTE	561.00	6,732.00	46.73	560.78	46.75	561.00	37.50	450.00	62.55	750.62	22.00	264.00	Monday, February 1, 2016	Monday, July 31, 2023	7	7 años 5 meses 30 días	9.82	117.81	0.00	0.00	0.00	ACUMULA	0.00	22.00	264.00	169.00	20.28	189.28	137.36	16.48	153.85	0.00	607.13	7285.51
672	0801004144	ROSERO ROSERO ROQUE VICENTE	622.00	7,464.00	51.81	621.75	51.83	622.00	37.50	450.00	69.35	832.24	22.00	264.00	Friday, September 1, 2006	Monday, July 31, 2023	16	16 años 10 meses 30 días	24.88	298.56	0.00	0.00	0.00	ACUMULA	0.00	22.00	264.00	169.00	20.28	189.28	137.36	16.48	153.85	0.00	607.13	7285.51
673	0907148191	SALAZAR OBREGON WUELINGTON JOSE	561.00	6,732.00	46.73	560.78	46.75	561.00	37.50	450.00	62.55	750.62	22.00	264.00	Monday, September 1, 2014	Monday, July 31, 2023	8	8 años 10 meses 30 días	11.22	134.64	0.00	0.00	0.00	ACUMULA	0.00	22.00	264.00	169.00	20.28	189.28	137.36	16.48	153.85	0.00	607.13	7285.51

674	0906440797	SANTILLAN ABARCA MARCO ENRIQUE	561.00	6,732.00	46.73	560.78	46.75	561.00	37.50	450.00	62.55	750.62	22.00	264.00	Tuesday, September 2, 2014	Monday, July 31, 2023	8	8 años 10 meses 29 días	11.22	134.64	0.00	0.00	0.00	ACUMULA	0.00	22.00	264.00	169.00	20.28	189.28	137.36	16.48	153.85	0.00	607.13	7285.51
675	0850526625	SEMISTERRA PRECIADO JUNIOR MOISES	561.00	6,732.00	46.73	560.78	46.75	561.00	37.50	450.00	62.55	750.62	22.00	264.00	Monday, November 17, 2014	Monday, July 31, 2023	8	8 años 8 meses 14 días	11.22	134.64	3.00	13.50	162.00	ACUMULA	0.00	22.00	264.00	169.00	20.28	189.28	137.36	16.48	153.85	0.00	607.13	7285.51
676	0803472679	TORRES ESTUPIÑAN NADIENKA BEATRIZ	561.00	6,732.00	46.73	560.78	46.75	561.00	37.50	450.00	62.55	750.62	22.00	264.00	Wednesday, August 3, 2011	Monday, July 31, 2023	11	11 años 11 meses 28 días	15.43	185.13	0.00	0.00	0.00	ACUMULA	0.00	22.00	264.00	169.00	20.28	189.28	137.36	16.48	153.85	0.00	607.13	7285.51
677	0800916496	VELASCO PAZ DEMETRIO	561.00	6,732.00	46.73	560.78	46.75	561.00	37.50	450.00	62.55	750.62	22.00	264.00	Monday, July 7, 2014	Monday, July 31, 2023	9	9 años 24 días	12.62	151.47	0.00	0.00	0.00	ACUMULA	0.00	22.00	264.00	169.00	20.28	189.28	137.36	16.48	153.85	0.00	607.13	7285.51
678	0801992843	VELASQUEZ GARCES BLANCA MERCEDES	773.00	9,276.00	64.39	772.69	64.42	773.00	37.50	450.00	86.19	1,034.27	22.00	264.00	Monday, June 1, 2015	Monday, July 31, 2023	8	8 años 1 meses 30 días	15.46	185.52	0.00	0.00	0.00	ACUMULA	0.00	22.00	264.00	169.00	20.28	189.28	137.36	16.48	153.85	0.00	607.13	7285.51
679	0802759282	BALLESTEROS BARRIOS LUIS ALFONSO	773.00	9,276.00	64.39	772.69	64.42	773.00	37.50	450.00	86.19	1,034.27	22.00	264.00	Monday, February 1, 2016	Monday, July 31, 2023	7	7 años 5 meses 30 días	13.53	162.33	1.00	4.50	54.00	ACUMULA	0.00	22.00	264.00	169.00	20.28	189.28	137.36	16.48	153.85	0.00	607.13	7285.51
680	0802336750	BATEOJA ANGULO DAVID ALEJANDRO	578.00	6,936.00	48.15	577.77	48.17	578.00	37.50	450.00	64.45	773.36	22.00	264.00	Monday, February 1, 2016	Monday, July 31, 2023	7	7 años 5 meses 30 días	10.12	121.38	0.00	0.00	0.00	ACUMULA	0.00	22.00	264.00	169.00	20.28	189.28	137.36	16.48	153.85	0.00	607.13	7285.51
681	0800637712	BATEOJA CASQUETE LUIS EFREN	817.00	9,804.00	68.06	816.67	68.08	817.00	37.50	450.00	91.10	1,093.15	22.00	264.00	Friday, November 7, 2014	Monday, July 31, 2023	8	8 años 8 meses 24 días	16.34	196.08	0.00	0.00	0.00	ACUMULA	0.00	22.00	264.00	169.00	20.28	189.28	137.36	16.48	153.85	0.00	607.13	7285.51
682	0800845059	BONE CASIERRA CARLOS ENRIQUE	561.00	6,732.00	46.73	560.78	46.75	561.00	37.50	450.00	62.55	750.62	22.00	264.00	Monday, June 15, 2015	Monday, July 31, 2023	8	8 años 1 meses 16 días	11.22	134.64	2.00	9.00	108.00	ACUMULA	0.00	22.00	264.00	169.00	20.28	189.28	137.36	16.48	153.85	0.00	607.13	7285.51
683	0803399575	CAICEDO ANGULO JEAN CARLOS	773.00	9,276.00	64.39	772.69	64.42	773.00	37.50	450.00	86.19	1,034.27	22.00	264.00	Monday, June 1, 2015	Monday, July 31, 2023	8	8 años 1 meses 30 días	15.46	185.52	0.00	0.00	0.00	ACUMULA	0.00	22.00	264.00	169.00	20.28	189.28	137.36	16.48	153.85	0.00	607.13	7285.51
684	0802238378	CAICEDO GARCIA VICTOR ALEXANDER	906.00	10,872.00	75.47	905.64	75.50	906.00	37.50	450.00	101.02	1,212.23	22.00	264.00	Thursday, February 9, 2023	Monday, July 31, 2023	5	5 meses 22 días	11.33	135.90	0.00	0.00	0.00	ACUMULA	0.00	22.00	264.00	169.00	20.28	189.28	137.36	16.48	153.85	0.00	607.13	7285.51
685	0801381880	CASQUETE SEGURA JORGE HECTOR	561.00	6,732.00	46.73	560.78	46.75	561.00	37.50	450.00	62.55	750.62	22.00	264.00	Monday, June 15, 2015	Monday, July 31, 2023	8	8 años 1 meses 16 días	11.22	134.64	0.00	0.00	0.00	ACUMULA	0.00	22.00	264.00	169.00	20.28	189.28	137.36	16.48	153.85	0.00	607.13	7285.51
686	0803514090	CEDEÑO MENDEZ ALEX GABRIEL	561.00	6,732.00	46.73	560.78	46.75	561.00	37.50	450.00	62.55	750.62	22.00	264.00	Saturday, May 1, 2010	Monday, July 31, 2023	13	13 años 2 meses 30 días	18.23	218.79	3.00	13.50	162.00	ACUMULA	0.00	22.00	264.00	169.00	20.28	189.28	137.36	16.48	153.85	0.00	607.13	7285.51
687	0804415123	CEVALLOS ARROYO LEONARDO PATRICIO	738.00	8,856.00	61.48	737.70	61.50	738.00	37.50	450.00	82.29	987.44	22.00	264.00	Sunday, April 1, 2018	Monday, July 31, 2023	5	5 años 3 meses 30 días	9.23	110.70	0.00	0.00	0.00	ACUMULA	0.00	22.00	264.00	169.00	20.28	189.28	137.36	16.48	153.85	0.00	607.13	7285.51
688	1755061437	COLL CASAIZ ANTONIO MIGUEL	578.00	6,936.00	48.15	577.77	48.17	578.00	37.50	450.00	64.45	773.36	22.00	264.00	Monday, February 1, 2016	Monday, July 31, 2023	7	7 años 5 meses 30 días	10.12	121.38	0.00	0.00	0.00	ACUMULA	0.00	22.00	264.00	169.00	20.28	189.28	137.36	16.48	153.85	0.00	607.13	7285.51
689	0802951426	DELGADO IBARRA PABLO ENRIQUE	578.00	6,936.00	48.15	577.77	48.17	578.00	37.50	450.00	64.45	773.36	22.00	264.00	Monday, February 1, 2016	Monday, July 31, 2023	7	7 años 5 meses 30 días	10.12	121.38	4.00	18.00	216.00	ACUMULA	0.00	22.00	264.00	169.00	20.28	189.28	137.36	16.48	153.85	0.00	607.13	7285.51
690	0704127364	ESPAÑA TENORIO DANIEL FRANCISCO	561.00	6,732.00	46.73	560.78	46.75	561.00	37.50	450.00	62.55	750.62	22.00	264.00	Friday, January 1, 2010	Monday, July 31, 2023	13	13 años 6 meses 30 días	18.23	218.79	0.00	0.00	0.00	ACUMULA	0.00	22.00	264.00	169.00	20.28	189.28	137.36	16.48	153.85	0.00	607.13	7285.51
691	0801881459	GODOY GARCIA WILLIAM SANDRO	578.00	6,936.00	48.15	577.77	48.17	578.00	37.50	450.00	64.45	773.36	22.00	264.00	Monday, February 1, 2016	Monday, July 31, 2023	7	7 años 5 meses 30 días	10.12	121.38	0.00	0.00	0.00	ACUMULA	0.00	22.00	264.00	169.00	20.28	189.28	137.36	16.48	153.85	0.00	607.13	7285.51
692	0800608242	HERNANDEZ QUIÑONEZ EDUARDO FROILAN	738.00	8,856.00	61.48	737.70	61.50	738.00	37.50	450.00	82.29	987.44	22.00	264.00	Thursday, October 1, 2015	Monday, July 31, 2023	7	7 años 9 meses 30 días	12.92	154.98	0.00	0.00	0.00	ACUMULA	0.00	22.00	264.00	169.00	20.28	189.28	137.36	16.48	153.85	0.00	607.13	7285.51
693	0801757055	LAJONES SANTACRUZ JACKSON MIGUEL	561.00	6,732.00	46.73	560.78	46.75	561.00	37.50	450.00	62.55	750.62	22.00	264.00	Friday, August 1, 2014	Monday, July 31, 2023	8	8 años 11 meses 30 días	11.22	134.64	0.00	0.00	0.00	ACUMULA	0.00	22.00	264.00	169.00	20.28	189.28	137.36	16.48	153.85	0.00	607.13	7285.51
694	0803216746	LANDAZURI REQUENE ADRIAN OSWALDO	578.00	6,936.00	48.15	577.77	48.17	578.00	37.50	450.00	64.45	773.36	22.00	264.00	Monday, February 1, 2016	Monday, July 31, 2023	7	7 años 5 meses 30 días	10.12	121.38	0.00	0.00	0.00	ACUMULA	0.00	22.00	264.00	169.00	20.28	189.28	137.36	16.48	153.85	0.00	607.13	7285.51
695	0803080530	MANZABA MITE CARLOS ROBERTO	738.00	8,856.00	61.48	737.70	61.50	738.00	37.50	450.00	82.29	987.44	22.00	264.00	Thursday, August 2, 2018	Monday, July 31, 2023	4	4 años 11 meses 29 días	7.38	88.56	2.00	9.00	108.00	ACUMULA	0.00	22.00	264.00	169.00	20.28	189.28	137.36	16.48	153.85	0.00	607.13	7285.51
696	0802301424	MERCHAN VERNAZA ALEJANDRO RENE	738.00	8,856.00	61.48	737.70	61.50	738.00	37.50	450.00	82.29	987.44	22.00	264.00	Thursday, October 1, 2015	Monday, July 31, 2023	7	7 años 9 meses 30 días	12.92	154.98	2.00	9.00	108.00	ACUMULA	0.00	22.00	264.00	169.00	20.28	189.28	137.36	16.48	153.85	0.00	607.13	7285.51
697	0802787184	MERO ROLDAN JIMMY FERNANDO	561.00	6,732.00	46.73	560.78	46.75	561.00	37.50	450.00	62.55	750.62	22.00	264.00	Monday, June 15, 2015	Monday, July 31, 2023	8	8 años 1 meses 16 días	11.22	134.64	0.00	0.00	0.00	ACUMULA	0.00	22.00	264.00	169.00	20.28	189.28	137.36	16.48	153.85	0.00	607.13	7285.51
698	0800618415	MOTATO ALARCON ROQUE MANUEL	817.00	9,804.00	68.06	816.67	68.08	817.00	37.50	450.00	91.10	1,093.15	22.00	264.00	Wednesday, January 1, 2003	Monday, July 31, 2023	20	20 años 6 meses 30 días	40.85	490.20	0.00	0.00	0.00	ACUMULA	0.00	22.00	264.00	169.00	20.28	189.28	137.36	16.48	153.85	0.00	607.13	7285.51
699	0801881004	PARRAGA GASPAR JUAN JAVIER	578.00	6,936.00	48.15	577.77	48.17	578.00	37.50	450.00	64.45	773.36	22.00	264.00	Monday, February 1, 2016	Monday, July 31, 2023	7	7 años 5 meses 30 días	10.12	121.38	1.00	4.50	54.00	ACUMULA	0.00	22.00	264.00	169.00	20.28	189.28	137.36	16.48	153.85	0.00	607.13	7285.51
700	0801485426	PERDOMO CHEME GASTON ANTONIO	561.00	6,732.00	46.73	560.78	46.75	561.00	37.50	450.00	62.55	750.62	22.00	264.00	Monday, June 15, 2015	Monday, July 31, 2023	8	8 años 1 meses 16 días	11.22	134.64	8.00	36.00	432.00	ACUMULA	0.00	22.00	264.00	169.00	20.28	189.28	137.36	16.48	153.85	0.00	607.13	7285.51
701	0804392033	PINCAY PATA FERNANDO DAVID	561.00	6,732.00	46.73	560.78	46.75	561.00	37.50	450.00	62.55	750.62	22.00	264.00	Monday, June 15, 2015	Monday, July 31, 2023	8	8 años 1 meses 16 días	11.22	134.64	0.00	0.00	0.00	ACUMULA	0.00	22.00	264.00	169.00	20.28	189.28	137.36	16.48	153.85	0.00	607.13	7285.51
702	1003517057	PINCHAO ENRIQUEZ RICARDO JAVIER	578.00	6,936.00	48.15	577.77	48.17	578.00	37.50	450.00	64.45	773.36	22.00	264.00	Friday, May 1, 2009	Monday, July 31, 2023	14	14 años 2 meses 30 días	20.23	242.76	0.00	0.00	0.00	ACUMULA	0.00	22.00	264.00	169.00	20.28	189.28	137.36	16.48	153.85	0.00	607.13	7285.51
703	0801709536	PORTILLA CASTILLO JOSE LUIS	561.00	6,732.00	46.73	560.78	46.75	561.00	37.50	450.00	62.55	750.62	22.00	264.00	Tuesday, July 1, 2014	Monday, July 31, 2023	9	9 años 30 días	12.62	151.47	0.00	0.00	0.00	ACUMULA	0.00	22.00	264.00	169.00	20.28	189.28	137.36	16.48	153.85	0.00	607.13	7285.51
704	0803314202	QUINAUCHO VELASCO CARLOS JAVIER	578.00	6,936.00	48.15	577.77	48.17	578.00	37.50	450.00	64.45	773.36	22.00	264.00	Monday, February 1, 2016	Monday, July 31, 2023	7	7 años 5 meses 30 días	10.12	121.38	4.00	18.00	216.00	ACUMULA	0.00	22.00	264.00	169.00	20.28	189.28	137.36	16.48	153.85	0.00	607.13	7285.51
705	0801712852	QUINTERO BONE JEFFERSON AGUSTIN	578.00	6,936.00	48.15	577.77	48.17	578.00	37.50	450.00	64.45	773.36	22.00	264.00	Monday, February 1, 2016	Monday, July 31, 2023	7	7 años 5 meses 30 días	10.12	121.38	0.00	0.00	0.00	ACUMULA	0.00	22.00	264.00	169.00	20.28	189.28	137.36	16.48	153.85	0.00	607.13	7285.51
706	0802167312	QUIÑONEZ ANGULO ROBIN FERNANDO	561.00	6,732.00	46.73	560.78	46.75	561.00	37.50	450.00	62.55	750.62	22.00	264.00	Monday, November 1, 2010	Monday, July 31, 2023	12	12 años 8 meses 30 días	16.83	201.96	1.00	4.50	54.00	ACUMULA	0.00	22.00	264.00	169.00	20.28	189.28	137.36	16.48	153.85	0.00	607.13	7285.51
707	0803007467	QUIÑONEZ BONE JUAN MIGUEL	561.00	6,732.00	46.73	560.78	46.75	561.00	37.50	450.00	62.55	750.62	22.00	264.00	Friday, May 1, 2009	Monday, July 31, 2023	14	14 años 2 meses 30 días	19.64	235.62	3.00	13.50	162.00	ACUMULA	0.00	22.00	264.00	169.00	20.28	189.28	137.36	16.48	153.85	0.00	607.13	7285.51
708	0801690504	QUIÑONEZ RIVAS CESAR RAUL	578.00	6,936.00	48.15	577.77	48.17	578.00	37.50	450.00	64.45	773.36	22.00	264.00	Sunday, March 1, 2015	Monday, July 31, 2023	8	8 años 4 meses 30 días	11.56	138.72	2.00	9.00	108.00	ACUMULA	0.00	22.00	264.00	169.00	20.28	189.28	137.36	16.48	153.85	0.00	607.13	7285.51
709	0802259929	RENTERIA REALPE HOOVER GILSON	561.00	6,732.00	46.73	560.78	46.75	561.00	37.50	450.00	62.55	750.62	22.00	264.00	Monday, June 15, 2015	Monday, July 31, 2023	8	8 años 1 meses 16 días	11.22	134.64	2.00	9.00	108.00	ACUMULA	0.00	22.00	264.00	169.00	20.28	189.28	137.36	16.48	153.85	0.00	607.13	7285.51
710	0802249300	RENTERIA REALPE JORGE XAVIER	561.00	6,732.00	46.73	560.78	46.75	561.00	37.50	450.00	62.55	750.62	22.00	264.00	Thursday, March 19, 2015	Monday, July 31, 2023	8	8 años 4 meses 12 días	11.22	134.64	0.00	0.00	0.00	ACUMULA	0.00	22.00	264.00	169.00	20.28	189.28	137.36	16.48	153.85	0.00	607.13	7285.51
711	0801966623	SCOTT ULLOA RAFAEL RAUL	773.00	9,276.00	64.39	772.69	64.42	773.00	37.50	450.00	86.19	1,034.27	22.00	264.00	Friday, June 1, 2012	Monday, July 31, 2023	11	11 años 1 meses 30 días	21.26	255.09	3.00	13.50	162.00	ACUMULA	0.00	22.00	264.00	169.00	20.28	189.28	137.36	16.48	153.85	0.00	607.13	7285.51
712	0802487843	TEJERO CORTEZ PEDRO APARICIO	578.00	6,936.00	48.15	577.77	48.17	578.00	37.50	450.00	64.45	773.36	22.00	264.00	Sunday, March 1, 2015	Monday, July 31, 2023	8	8 años 4 meses 30 días	11.56	138.72	3.00	13.50	162.00	ACUMULA	0.00	22.00	264.00	169.00	20.28	189.28	137.36	16.48	153.85	0.00	607.13	7285.51
713	0802306449	VALDIVIA CHASING KLEVER HUMBERTO	738.00	8,856.00	61.48	737.70	61.50	738.00	37.50	450.00	82.29	987.44	22.00	264.00	Thursday, August 2, 2018	Monday, July 31, 2023	4	4 años 11 meses 29 días	7.38	88.56	0.00	0.00	0.00	ACUMULA	0.00	22.00	264.00	169.00	20.28	189.28	137.36	16.48	153.85	0.00	607.13	7285.51
714	0801894734	VALENCIA ITURRE FREDDY MARCELO	561.00	6,732.00	46.73	560.78	46.75	561.00	37.50	450.00	62.55	750.62	22.00	264.00	Thursday, October 1, 2009	Monday, July 31, 2023	13	13 años 9 meses 30 días	18.23	218.79	3.00	13.50	162.00	ACUMULA	0.00	22.00	264.00	169.00	20.28	189.28	137.36	16.48	153.85	0.00	607.13	7285.51
715	0802157479	VALENCIA SOLIS JEFFERSON RAUL	733.00	8,796.00	61.06	732.71	61.08	733.00	37.50	450.00	81.73	980.75	22.00	264.00	Thursday, October 1, 2015	Monday, July 31, 2023	7	7 años 9 meses 30 días	12.83	153.93	2.00	9.00	108.00	ACUMULA	0.00	22.00	264.00	169.00	20.28	189.28	137.36	16.48	153.85	0.00	607.13	7285.51
716	0801640103	VALLE COX RAFAEL ALFREDO	578.00	6,936.00	48.15	577.77	48.17	578.00	37.50	450.00	64.45	773.36	22.00	264.00	Sunday, March 1, 2015	Monday, July 31, 2023	8	8 años 4 meses 30 días	11.56	138.72	0.00	0.00	0.00	ACUMULA	0.00	22.00	264.00	169.00	20.28	189.28	137.36	16.48	153.85	0.00	607.13	7285.51
717	0801438581	VILELA ALVARADO ERMINSUL COLON	578.00	6,936.00	48.15	577.77	48.17	578.00	37.50	450.00	64.45	773.36	22.00	264.00	Sunday, February 1, 2015	Monday, July 31, 2023	8	8 años 5 meses 30 días	11.56	138.72	0.00	0.00	0.00	ACUMULA	0.00	22.00	264.00	169.00	20.28	189.28	137.36	16.48	153.85	0.00	607.13	7285.51
718	0800680944	VIVERO CANGA VICTOR VICENTE	561.00	6,732.00	46.73	560.78	46.75	561.00	37.50	450.00	62.55	750.62	22.00	264.00	Sunday, April 1, 2018	Monday, July 31, 2023	5	5 años 3 meses 30 días	7.01	84.15	0.00	0.00	0.00	ACUMULA	0.00	22.00	264.00	169.00	20.28	189.28	137.36	16.48	153.85	0.00	607.13	7285.51
Total			$ 53,712.58	$ 644,550.96	$ 4,474.26	53,691.09	$ 4,476.05	$ 53,712.58	$ 3,450.00	$ 41,400.00	$ 5,988.95	$ 71,867.43	$ 2,024.00	$ 24,288.00	-	-	$ -	$ -	$ 1,159.01	$ 13,908.16	$ 69.00	$ 310.50	$ 3,726.00	-	$ -	$ 2,024.00	$ 24,288.00	$ 15,548.00	$ 1,865.76	$ 17,413.76	$ 12,637.36	$ 1,516.48	$ 14,153.85	$ -	$ 55,855.61	$ 670,267.27

	PROGRAMA 365 DIRECCION DE DESARROLLO COMUNITARIO Y ACCION SOCIAL				FONDOS DE RESERVA		DECIMO TERCERO		DECIMO CUARTO		APORTE PATRONAL		ALIMENTACIÓN		TIEMPO DE SERVICIO				SUBSIDIO DE ANTIGÜEDAD		SUBSDIO FAMILIAR				BONO										TOTAL GASTO	
N°	C.I.	NOMBRES Y APELLIDOS	RMU MENSUAL	RMU ANUAL	F_MENSUAL	F_ANUAL	DT_MENSUAL	DT_ANUAL	DC_MENSUAL	DC_ANUAL	AP_MENSUAL	AP_ANUAL	AL_MENSUAL	AL_ANUAL	FECHA DE INGRESO	HOY	TS_AÑOS	TIEMPO DE SERVICIO	MENSUAL	SA_ANUAL	CARGAS FAMILIARES	SF_MENSUAL	SF_ANUAL	OBSERVACIÓN DE DECIMOS	VACACIONAL	TRANSPORTE MENSUAL	TOTAL TRANSPORTE ANUAL	ROPA DE TRABAJO	IVA ROPA DE TRABAJO 12%	TOTAL ROPA DE TRABAJO	EQUIPO DE PROTECCIÓN PERSONAL	IVA EQUIPO DE PROTECCIÓN 12%	TOTAL EQUIPO DE PROTECCION	SEGURO	MENSUAL	ANUAL
719	0801764879	HINOJOSA OLMEDO CARMEN VICTORIA	773.00	9,276.00	64.39	772.69	64.42	773.00	37.50	450.00	86.19	1,034.27	22.00	264.00	Tuesday, January 1, 2013	Monday, July 31, 2023	10	10 años 6 meses 30 días	19.33	231.90	0.00	0.00	0.00	ACUMULA	0.00	22.00	264.00	169.00	20.28	189.28	137.36	16.48	153.85	0.00	607.13	7285.51
720	0801175852	JARAMILLO RINCONES CESAR AUGUSTO	561.00	6,732.00	46.73	560.78	46.75	561.00	37.50	450.00	62.55	750.62	22.00	264.00	Thursday, October 1, 2009	Monday, July 31, 2023	13	13 años 9 meses 30 días	18.23	218.79	3.00	13.50	162.00	ACUMULA	0.00	22.00	264.00	169.00	20.28	189.28	137.36	16.48	153.85	0.00	607.13	7285.51
721	0801475831	MARQUEZ SAA SANDRA CATYA	773.00	9,276.00	64.39	772.69	64.42	773.00	37.50	450.00	86.19	1,034.27	22.00	264.00	Tuesday, July 1, 2014	Monday, July 31, 2023	9	9 años 30 días	17.39	208.71	0.00	0.00	0.00	ACUMULA	0.00	22.00	264.00	169.00	20.28	189.28	137.36	16.48	153.85	0.00	607.13	7285.51
722	0802138990	MERA MONTAÑO JAVIER FRANCISCO	773.00	9,276.00	64.39	772.69	64.42	773.00	37.50	450.00	86.19	1,034.27	22.00	264.00	Tuesday, July 1, 2014	Monday, July 31, 2023	9	9 años 30 días	17.39	208.71	4.00	18.00	216.00	ACUMULA	0.00	22.00	264.00	169.00	20.28	189.28	137.36	16.48	153.85	0.00	607.13	7285.51
723	0800968976	MICOLTA ANGULO DONALD	773.00	9,276.00	64.39	772.69	64.42	773.00	37.50	450.00	86.19	1,034.27	22.00	264.00	Thursday, October 1, 2009	Monday, July 31, 2023	13	13 años 9 meses 30 días	25.12	301.47	0.00	0.00	0.00	ACUMULA	0.00	22.00	264.00	169.00	20.28	189.28	137.36	16.48	153.85	0.00	607.13	7285.51
724	0801423476	QUIÑONEZ FRANCIS JIMMY GERMAN	773.00	9,276.00	64.39	772.69	64.42	773.00	37.50	450.00	86.19	1,034.27	22.00	264.00	Friday, January 1, 2010	Monday, July 31, 2023	13	13 años 6 meses 30 días	25.12	301.47	1.00	4.50	54.00	ACUMULA	0.00	22.00	264.00	169.00	20.28	189.28	137.36	16.48	153.85	0.00	607.13	7285.51
725	0802504902	QUIÑONEZ GARCIA ANGELICA MARIA	773.00	9,276.00	64.39	772.69	64.42	773.00	37.50	450.00	86.19	1,034.27	22.00	264.00	Wednesday, February 1, 2012	Monday, July 31, 2023	11	11 años 5 meses 30 días	21.26	255.09	2.00	9.00	108.00	ACUMULA	0.00	22.00	264.00	169.00	20.28	189.28	137.36	16.48	153.85	0.00	607.13	7285.51
726	0801660499	QUIÑONEZ QUIÑONEZ LUCILA SILBERIA	906.00	10,872.00	75.47	905.64	75.50	906.00	37.50	450.00	101.02	1,212.23	22.00	264.00	Monday, June 1, 2015	Monday, July 31, 2023	8	8 años 1 meses 30 días	18.12	217.44	0.00	0.00	0.00	ACUMULA	0.00	22.00	264.00	169.00	20.28	189.28	137.36	16.48	153.85	0.00	607.13	7285.51
727	0801242173	SOSA MARTINEZ VICTOR HUGO	773.00	9,276.00	64.39	772.69	64.42	773.00	37.50	450.00	86.19	1,034.27	22.00	264.00	Thursday, October 1, 2009	Monday, July 31, 2023	13	13 años 9 meses 30 días	25.12	301.47	0.00	0.00	0.00	NO ACUMULA	0.00	22.00	264.00	169.00	20.28	189.28	137.36	16.48	153.85	0.00	607.13	7285.51
728	0802129031	TOALA RODRIGUEZ DIANA ARACELY	561.00	6,732.00	46.73	560.78	46.75	561.00	37.50	450.00	62.55	750.62	22.00	264.00	Monday, June 1, 2009	Monday, July 31, 2023	14	14 años 1 meses 30 días	19.64	235.62	0.00	0.00	0.00	ACUMULA	0.00	22.00	264.00	169.00	20.28	189.28	137.36	16.48	153.85	0.00	607.13	7285.51
729	FALLECIDO	RODRIGUEZ ORTIZ JEFFERSON MARIANO	0.00	0.00	0.00	0.00	0.00	0.00	37.50	450.00	0.00	0.00	22.00	264.00		Monday, July 31, 2023	12	123 años 6 meses 31 días	0.00	0.00	0.00	0.00	0.00	ACUMULA	0.00	22.00	264.00	169.00	20.28	189.28	137.36	16.48	153.85	0.00	607.13	7285.51
Total			$ 7,439.00	$ 89,268.00	$ 619.67	7,436.02	$ 619.92	$ 7,439.00	$ 412.50	$ 4,950.00	$ 829.45	$ 9,953.38	$ 242.00	$ 2,904.00	-	-	$ -	$ -	$ 206.72	$ 2,480.67	$ 10.00	$ 45.00	$ 540.00	-	$ -	$ 242.00	$ 2,904.00	$ 1,859.00	$ 223.08	$ 2,082.08	$ 1,510.99	$ 181.32	$ 1,692.31	$ -	$ 6,678.39	$ 80,140.65

Elaborado por:

Analista de Talento Humano

Revisado por:

Directora de Administración de Talento Humano

GOBIERNO AUTÓNOMO DESCENTRALIZADO MUNICIPAL DEL CANTON ESMERALDAS
UNIDAD ADMINISTRATIVA DE TALENTO HUMANO
DETALLE DEL LISTADO DE SERVDORES (RÉGIMEN LOSEP CONTRATADOS)
DISTRIBUTIVO 2023

NRO.	PROGRAMA 110					REMUNERACIÓN		FONDOS DE RESERVA		DÉCIMO TERCERO		DÉCIMO CUARTO			APORTE PATRONAL		VESTUARIO	EQUIPO DE PROTECCIÓN PERSONAL	SEGURO	TOTAL DE GASTO	
	CONCEJO Y ALCALDIA																				
	IDENTIFICACIÓN	NOMBRES Y APELLIDOS	UNIDAD/DIRECCIÓN	CARGO	FECHA DE INGRESO	RMU MENSUAL	RMU ANUAL	MENSUAL	ANUAL	MENSUAL	ANUAL	MENSUAL	ANUAL	OBSERVACIÓN	MENSUAL	ANUAL				MENSUAL	ANUAL
1	0802970392	QUINTERO QUIÑONEZ JONATHAN DARIO	ALCALDIA	ASISTENTE ADMINISTRATIVO	6/1/2023	733.00	8,796.00	61.06	732.71	61.08	733.00	37.50	450.00	ACUMULA	89.06	1,068.71	0.00	0.00	0.00	981.70	11,780.42
2	0801222639	BASURTO GARCIA FREDDY FERNANDO	ALCALDIA	ASISTENTE ADMINISTRATIVO	6/1/2023	733.00	8,796.00	61.06	732.71	61.08	733.00	37.50	450.00	ACUMULA	89.06	1,068.71	0.00	0.00	0.00	981.70	11,780.42
3	0803723196	CRUEL MOJARRANGO MARCO DAVID	ALCALDIA	ASISTENTE ADMINISTRATIVO	6/1/2023	733.00	8,796.00	61.06	732.71	61.08	733.00	37.50	450.00	ACUMULA	89.06	1,068.71	0.00	0.00	0.00	981.70	11,780.42
TOTAL						$ 2,199.00	$ 26,388.00	$ 183.18	$ 2,198.12	$ 183.25	$ 2,199.00	$ 112.50	$ 1,350.00	$ -	$ 267.18	$ 3,206.14	$ -	$ -	$ -	$ 2,945.11	$ 35,341.26

NRO.	JUNTA CANTONAL DE PROTECCION DE DERECHOS				FECHA DE INGRESO	REMUNERACIÓN		FONDOS DE RESERVA		DÉCIMO TERCERO		DECIMO CUARTO		OBSERVACIÓN	APORTE PATRONAL		VESTUARIO	EQUIPO DE PROTECCIÓN PERSONAL	SEGURO	TOTAL DE GASTO	
	IDENTIFICACION	NOMBRES Y APELLIDOS	UNIDAD/DIRECCIÓN	CARGO		RMU MENSUAL	RMU ANUAL	MENSUAL	ANUAL	MENSUAL	ANUAL	MENSUAL	ANUAL		MENSUAL	ANUAL				MENSUAL	ANUAL
TOTAL						0.00	0.00	0.00	0.00	0.00	0.00	0.00	0.00	0.00	0.00	0.00	0.00	0.00	0.00	0.00	$ -

NRO.	COORDINACION GENERAL INSTITUCIONAL				FECHA DE INGRESO	REMUNERACIÓN		FONDOS DE RESERVA		DÉCIMO TERCERO		DECIMO CUARTO		OBSERVACIÓN	APORTE PATRONAL		VESTUARIO	EQUIPO DE PROTECCIÓN PERSONAL	SEGURO	TOTAL DE GASTO	
	IDENTIFICACION	NOMBRES Y APELLIDOS	UNIDAD/DIRECCIÓN	CARGO		RMU MENSUAL	RMU ANUAL	MENSUAL	ANUAL	MENSUAL	ANUAL	MENSUAL	ANUAL		MENSUAL	ANUAL				MENSUAL	ANUAL
TOTAL						$ -	$ -	$ -	$ -	$ -	$ -	$ -	$ -	$ -	$ -	$ -	$ -	$ -	$ -	$ -	$ -

NRO.	SECRETARIA GENERAL Y DE CONCEJO				FECHA DE INGRESO	REMUNERACIÓN		FONDOS DE RESERVA		DÉCIMO TERCERO		DÉCIMO CUARTO		OBSERVACIÓN	APORTE PATRONAL		VESTUARIO	EQUIPO DE PROTECCIÓN PERSONAL	SEGURO	TOTAL DE GASTO	
	IDENTIFICACIÓN	NOMBRES Y APELLIDOS	UNIDAD/DIRECCIÓN	CARGO		RMU MENSUAL	RMU ANUAL	MENSUAL	ANUAL	MENSUAL	ANUAL	MENSUAL	ANUAL		MENSUAL	ANUAL				MENSUAL	ANUAL
4	0801696451	FIGUEROA MONTALVO XAVIER ALBERTO	DIRECCION DE SECRETARIA	ASISTENTE ADMINISTRATIVO	1/16/2023	733.00	8,796.00	61.06	732.71	61.08	733.00	37.50	450.00	NO ACUMULA	89.06	1,068.71	0.00	0.00	0.00	981.70	11,780.42
5	0801824855	ARROYO CHARCOPA PIERINA JEANNIN	DIRECCION DE SECRETARIA	SECRETARIA EJECUTIVA	8/8/2019	1212.00	14,544.00	100.96	1,211.52	101.00	1,212.00	37.50	450.00	ACUMULA	147.26	1,767.10	0.00	0.00	0.00	1,598.72	19,184.61
6	0802941468	REALPE ALBAN JOHANNA ARACELY	UNIDAD DE DOCUMENTAC	ASISTENTE DE SECRETARIA GEN	7/1/2019	733.00	8,796.00	61.06	732.71	61.08	733.00	37.50	450.00	ACUMULA	89.06	1,068.71	0.00	0.00	0.00	981.70	11,780.42
7	0850024910	VALDEZ GODOY EVELIN PAOLA	UNIDAD DE DOCUMENTAC	ASISTENTE DE ARCHIVO	2/3/2022	733.00	8,796.00	61.06	732.71	61.08	733.00	37.50	450.00	NO ACUMULA	89.06	1,068.71	0.00	0.00	0.00	981.70	11,780.42
						$ 3,411.00	$ 40,932.00	$ 284.14	$ 3,409.64	$ 284.25	$ 3,411.00	$ 150.00	$ 1,800.00		$ 414.44	$ 4,973.24	$ -	$ -	$ -	$ 4,543.82	$ 54,525.87

NRO.	DIRECCION DE PROCURADURIA SINDICA				FECHA DE INGRESO	REMUNERACIÓN		FONDOS DE RESERVA		DÉCIMO TERCERO		DÉCIMO CUARTO		OBSERVACIÓN	APORTE PATRONAL		VESTUARIO	EQUIPO DE PROTECCIÓN PERSONAL	SEGURO	TOTAL DE GASTO	
	IDENTIFICACIÓN	NOMBRES Y APELLIDOS	UNIDAD/DIRECCIÓN	CARGO		RMU MENSUAL	RMU ANUAL	MENSUAL	ANUAL	MENSUAL	ANUAL	MENSUAL	ANUAL		MENSUAL	ANUAL				MENSUAL	ANUAL
						$ -	$ -	$ -	$ -	$ -	$ -	$ -	$ -	$ -	$ -	$ -	$ -	$ -	$ -	$ -	$ -

NRO.	DIRECCION DE COMPRAS PUBLICAS				FECHA DE INGRESO	REMUNERACIÓN		FONDOS DE RESERVA		DÉCIMO TERCERO		DÉCIMO CUARTO		OBSERVACIÓN	APORTE PATRONAL		VESTUARIO	EQUIPO DE PROTECCIÓN PERSONAL	SEGURO	TOTAL DE GASTO	
	IDENTIFICACIÓN	NOMBRES Y APELLIDOS	UNIDAD/DIRECCIÓN	CARGO		RMU MENSUAL	RMU ANUAL	MENSUAL	ANUAL	MENSUAL	ANUAL	MENSUAL	ANUAL		MENSUAL	ANUAL				MENSUAL	ANUAL
						$ -	$ -	$ -	$ -	$ -	$ -	$ -	$ -	$ -	$ -	$ -	$ -	$ -	$ -	$ -	$ -

NRO.	COORDINACION DE COOPERACION INTERNACIONAL NO REEMBOLSABLE				FECHA DE INGRESO	REMUNERACIÓN		FONDOS DE RESERVA		DÉCIMO TERCERO		DÉCIMO CUARTO		OBSERVACIÓN	APORTE PATRONAL		VESTUARIO	EQUIPO DE PROTECCIÓN PERSONAL	SEGURO	TOTAL DE GASTO	
	IDENTIFICACIÓN	NOMBRES Y APELLIDOS	UNIDAD/DIRECCIÓN	CARGO		RMU MENSUAL	RMU ANUAL	MENSUAL	ANUAL	MENSUAL	ANUAL	MENSUAL	ANUAL		MENSUAL	ANUAL				MENSUAL	ANUAL
						$ -	$ -	$ -	$ -	$ -	$ -	$ -	$ -	$ -	$ -	$ -	$ -	$ -	$ -	$ -	$ -

NRO.	DIRECCION DE COMUNICACIÓN SOCIAL				FECHA DE INGRESO	REMUNERACIÓN		FONDOS DE RESERVA		DÉCIMO TERCERO		DÉCIMO CUARTO		OBSERVACIÓN	APORTE PATRONAL		VESTUARIO	EQUIPO DE PROTECCIÓN PERSONAL	SEGURO	TOTAL DE GASTO	
	IDENTIFICACIÓN	NOMBRES Y APELLIDOS	UNIDAD/DIRECCIÓN	CARGO		RMU MENSUAL	RMU ANUAL	MENSUAL	ANUAL	MENSUAL	ANUAL	MENSUAL	ANUAL		MENSUAL	ANUAL				MENSUAL	ANUAL
8	0803982842	QUINTERO ANGULO JEAN CARLOS	DIRECCION DE COMUNICA	ASISTENTE COMUNICACION SO	12/1/2022	527.00	6,324.00	43.90	526.79	43.92	527.00	37.50	450.00	ACUMULA	64.03	768.37	0.00	0.00	0.00	716.35	8,596.16
9	0801586280	CHICHANDE ESTERILLA JIMMY	DIRECCION DE COMUNICA	CAMAROGRAFO	6/1/2023	733.00	8,796.00	61.06	732.71	61.08	733.00	37.50	450.00	ACUMULA	89.06	1,068.71	0.00	0.00	0.00	981.70	11,780.42
10	0801424250	ARBOLEDA TORRES JAISON JOSE	DIRECCION DE COMUNICA	COMUNICADOR SOCIAL	12/1/2022	733.00	8,796.00	61.06	732.71	61.08	733.00	37.50	450.00	ACUMULA	89.06	1,068.71	0.00	0.00	0.00	981.70	11,780.42
						$ 1,993.00	$ 23,916.00	$ 166.02	$ 1,992.20	$ 166.08	$ 1,993.00	$ 112.50	$ 1,350.00		$ 242.15	$ 2,905.79	$ -	$ -	$ -	$ 2,679.75	$ 32,157.00

NRO.	DIRECCION ADMINISTRATIVA				FECHA DE INGRESO	REMUNERACIÓN		FONDOS DE RESERVA		DÉCIMO TERCERO		DÉCIMO CUARTO		OBSERVACIÓN	APORTE PATRONAL		VESTUARIO	EQUIPO DE PROTECCIÓN PERSONAL	SEGURO	TOTAL DE GASTO	
	IDENTIFICACIÓN	NOMBRES Y APELLIDOS	UNIDAD/DIRECCIÓN	CARGO		RMU MENSUAL	RMU ANUAL	MENSUAL	ANUAL	MENSUAL	ANUAL	MENSUAL	ANUAL		MENSUAL	ANUAL				MENSUAL	ANUAL
11	0801439779	CHILUIZA PADILLA WASHINGTON SEGUNDO	UNIDAD DE CONTROL DE BIENES Y BODEGA	ASISTENTE DE BODEGA	4/10/2023	733.00	8,796.00	61.06	732.71	61.08	733.00	37.50	450.00	ACUMULA	89.06	1,068.71	0.00	0.00	0.00	981.70	11,780.42
12	0802932087	PITARQUI CORONEL FRANKLIN ENRIQUE	UNIDAD DE CONTROL DE BIENES Y BODEGA	ASISTENTE 2 DE CONTROL DE BIENES Y BODEGA	3/5/2021	817.00	9,804.00	68.06	816.67	68.08	817.00	37.50	450.00	ACUMULA	99.27	1,191.19	0.00	0.00	0.00	1,089.90	13,078.86
13	0802149898	QUIÑONEZ MOSQUERA MAURICIO GERMAN	UNIDAD DE PARQUE AUTOMOTOR Y TALLER	ASISTENTE 1 SECRETARIA GENERAL	10/3/2022	675.00	8,100.00	56.23	674.73	56.25	675.00	37.50	450.00	ACUMULA	82.01	984.15	0.00	0.00	0.00	906.99	10,883.88
						$ 2,225.00	$ 26,700.00	$ 185.34	$ 2,224.11	$ 185.42	$ 2,225.00	$ 112.50	$ 1,350.00	$ -	$ 270.34	$ 3,244.05	$ -	$ -	$ -	$ 2,978.60	$ 35,743.16

NRO.	DIRECCION DE TECNOLOGIAS DE LA INFORMACION				FECHA DE INGRESO	REMUNERACIÓN		FONDOS DE RESERVA		DÉCIMO TERCERO		DÉCIMO CUARTO		OBSERVACIÓN	APORTE PATRONAL		VESTUARIO	EQUIPO DE PROTECCIÓN PERSONAL	SEGURO	TOTAL DE GASTO	
	IDENTIFICACIÓN	NOMBRES Y APELLIDOS	UNIDAD/DIRECCIÓN	CARGO		RMU MENSUAL	RMU ANUAL	MENSUAL	ANUAL	MENSUAL	ANUAL	MENSUAL	ANUAL		MENSUAL	ANUAL				MENSUAL	ANUAL
14	0803725712	BETANCOURT PAZMIÑO RAYNER JOSE	UNIDAD DE PROYECTOS TE	ASISTENTE DE SISTEMAS	1/13/2022	817.00	9,804.00	68.06	816.67	68.08	817.00	37.50	450.00	ACUMULA	99.27	1,191.19	0.00	0.00	0.00	1,089.90	13,078.86
15	0802877852	ESTUPIÑAN VALENCIA RITA PAMELA	UNIDAD DE PROYECTOS TE	SUPERVISOR CENTRO DE OPERACIONES Y CONTROL	1/14/2022	817.00	9,804.00	68.06	816.67	68.08	817.00	37.50	450.00	ACUMULA	99.27	1,191.19	0.00	0.00	0.00	1,089.90	13,078.86
16	0803167964	OREJUELA LIMONES STEEVEN ALEXANDE	UNIDAD DE PROYECTOS TE	OPERADOR DE SISTEMAS TECNOLOGICOS	1/14/2022	733.00	8,796.00	61.06	732.71	61.08	733.00	37.50	450.00	ACUMULA	89.06	1,068.71	0.00	0.00	0.00	981.70	11,780.42
17	0803767821	PRECIADO BONE NATALY STEFANIA	UNIDAD DE PROYECTOS TE	OPERADOR DE SISTEMAS TECNOLOGICOS	1/14/2022	733.00	8,796.00	61.06	732.71	61.08	733.00	37.50	450.00	NO ACUMULA	89.06	1,068.71	0.00	0.00	0.00	981.70	11,780.42
18	0802599027	BRAVO VALENCIA PAMELA STEFANIA	UNIDAD DE PROYECTOS TE	OPERADOR DE SISTEMAS TECNOLOGICOS	1/19/2022	733.00	8,796.00	61.06	732.71	61.08	733.00	37.50	450.00	ACUMULA	89.06	1,068.71	0.00	0.00	0.00	981.70	11,780.42
19	0804471548	BAUTISTA ANGULO JENNIFFER VERONIC	UNIDAD DE PROYECTOS TE	OPERADOR DE SISTEMAS TECNOLOGICOS	1/19/2022	733.00	8,796.00	61.06	732.71	61.08	733.00	37.50	450.00	ACUMULA	89.06	1,068.71	0.00	0.00	0.00	981.70	11,780.42
20	0803484625	ORTIZ JAEN TAMARA ESTEFANIA	UNIDAD DE PROYECTOS TE	EVALUADOR DE OPERACIONES	1/20/2022	585.00	7,020.00	48.73	584.77	48.75	585.00	37.50	450.00	NO ACUMULA	71.08	852.93	0.00	0.00	0.00	791.06	9,492.70
21	0804237634	CAGUA MURILLO YULI LORENA	UNIDAD DE PROYECTOS TE	EVALUADOR DE OPERACIONES	1/14/2022	585.00	7,020.00	48.73	584.77	48.75	585.00	37.50	450.00	ACUMULA	71.08	852.93	0.00	0.00	0.00	791.06	9,492.70
22	0803721026	RAMOS VALENCIA TANYA ESTHER	UNIDAD DE PROYECTOS TE	EVALUADOR DE OPERACIONES	1/17/2022	585.00	7,020.00	48.73	584.77	48.75	585.00	37.50	450.00	ACUMULA	71.08	852.93	0.00	0.00	0.00	791.06	9,492.70
						$ 6,321.00	$ 75,852.00	$ 526.54	$ 6,318.47	$ 526.75	$ 6,321.00	$ 337.50	$ 4,050.00		$ 768.00	$ 9,216.02	$ -	$ -	$ -	$ 8,479.79	$ 101,757.49

NRO.	DIRECCION DE ADMINISTRACION DE TALENTO HUMANO				FECHA DE INGRESO	REMUNERACIÓN		FONDOS DE RESERVA		DÉCIMO TERCERO		DÉCIMO CUARTO		OBSERVACIÓN	APORTE PATRONAL		VESTUARIO	EQUIPO DE PROTECCIÓN PERSONAL	SEGURO	TOTAL DE GASTO	
	IDENTIFICACIÓN	NOMBRES Y APELLIDOS	UNIDAD/DIRECCIÓN	CARGO		RMU MENSUAL	RMU ANUAL	MENSUAL	ANUAL	MENSUAL	ANUAL	MENSUAL	ANUAL		MENSUAL	ANUAL				MENSUAL	ANUAL
23	0801891417	ZAMBRANO ALAVA CARMEN JULIA	UNIDAD DE BIENESTAR SOCIAL	ASISTENTE ADMINISTRATIVO	6/1/2021	733.00	8,796.00	61.06	732.71	61.08	733.00	37.50	450.00	NO ACUMULA	89.06	1,068.71	0.00	0.00	0.00	981.70	11,780.42
24	0802181495	ESPINAL MERO VIRGINIA ELIZABETH	UNIDAD DE SEGURIDAD Y SALUD OCUPACIONAL	ANALISTA DE SEGURIDAD Y SALUD	1/1/2021	901.00	10,812.00	75.05	900.64	75.08	901.00	37.50	450.00	ACUMULA	109.47	1,313.66	0.00	0.00	0.00	1,198.11	14,377.30
TOTAL						$ 1,634.00	$ 19,608.00	$ 136.11	$ 1,633.35	$ 136.17	$ 1,634.00	$ 75.00	$ 900.00	$ -	$ 198.53	$ 2,382.37	$ -	$ -	$ -	$ 2,179.81	$ 26,157.72

NRO.	PROGRAMA 120				FECHA DE INGRESO	REMUNERACIÓN		FONDOS DE RESERVA		DÉCIMO TERCERO		DÉCIMO CUARTO		OBSERVACIÓN	APORTE PATRONAL		VESTUARIO	EQUIPO DE PROTECCIÓN PERSONAL	SEGURO	TOTAL DE GASTO	
	DIRECCION FINANCIERA																				
	IDENTIFICACIÓN	NOMBRES Y APELLIDOS	UNIDAD/DIRECCIÓN	CARGO		RMU MENSUAL	RMU ANUAL	MENSUAL	ANUAL	MENSUAL	ANUAL	MENSUAL	ANUAL		MENSUAL	ANUAL				MENSUAL	ANUAL
25	0801560723	MARIN PEREZ JANETH JUSTINA	DIRECCION FINANCIERA	ASISTENTE DE TESORERIA	5/6/2022	817.00	9,804.00	68.06	816.67	68.08	817.00	37.50	450.00	ACUMULA	99.27	1,191.19	0.00	0.00	0.00	1,089.90	13,078.86
26	0804384899	MINA GEORGE AURORA GUILLERMINA	DIRECCION FINANCIERA	RECAUDADORA	1/19/2023	733.00	8,796.00	61.06	732.71	61.08	733.00	37.50	450.00	ACUMULA	89.06	1,068.71	0.00	0.00	0.00	981.70	11,780.42
27	0802962977	FARIAS INTRIAGO FANNY ALEJANDRA	DIRECCION FINANCIERA	ANALISTA 1 FINANCIERO	1/3/2023	901.00	10,812.00	75.05	900.64	75.08	901.00	37.50	450.00	NO ACUMULA	109.47	1,313.66	0.00	0.00	0.00	1,198.11	14,377.30
28	0803168707	SALVATIERRA CADENA URSULA VALERIA	DIRECCION FINANCIERA	ASISTENTE 1 DE CONTABILIDAD	5/11/2022	817.00	9,804.00	68.06	816.67	68.08	817.00	37.50	450.00	ACUMULA	99.27	1,191.19	0.00	0.00	0.00	1,089.90	13,078.86
29	0803118306	ESPINAL MINA GRACE RUTH	UNIDAD DE COACTIVAS	NOTIFICADOR	6/24/2019	585.00	7,020.00	48.73	584.77	48.75	585.00	37.50	450.00	ACUMULA	71.08	852.93	0.00	0.00	0.00	791.06	9,492.70
30	0801982877	DELGADO TAFUR HECTOR XAVIER	UNIDAD DE COACTIVAS	ASISTENTE DE COACTIVA	1/16/2023	733.00	8,796.00	61.06	732.71	61.08	733.00	37.50	450.00	ACUMULA	89.06	1,068.71	0.00	0.00	0.00	981.70	11,780.42
31	0803052224	BAUTISTA GONZALEZ KARLA FERNANDA	UNIDAD DE CONTABILIDAD	ASISTENTE FINANCIERO	2/14/2020	817.00	9,804.00	68.06	816.67	68.08	817.00	37.50	450.00	ACUMULA	99.27	1,191.19	0.00	0.00	0.00	1,089.90	13,078.86
32	0802361683	BAILON QUINCHUELA JESSICA MARGOT	UNIDAD DE RENTAS	LIQUIDADOR	6/26/2023	1086.00	13,032.00	90.46	1,085.57	90.50	1,086.00	37.50	450.00	ACUMULA	131.95	1,583.39	0.00	0.00	0.00	1,436.41	17,236.95
33	0850235557	PALACIO GARCIA CELINA GABRIELA	UNIDAD DE RENTAS	SUPERVISOR DE CAJA	3/9/2023	901.00	10,812.00	75.05	900.64	75.08	901.00	37.50	450.00	ACUMULA	109.47	1,313.66	0.00	0.00	0.00	1,198.11	14,377.30

34	0803769181	VILLEGAS APARICIO NADIA EUGENIA	UNIDAD DE TESORERIA	ASISTENTE DE TESORERIA	9/1/2019	817.00	9,804.00	68.06	816.67	68.08	817.00	37.50	450.00	NO ACUMULA	99.27	1,191.19	0.00	0.00	0.00	1,089.90	13,078.86
35	0802811638	ALCIVAR BALLESTEROS SARA MARIA	UNIDAD DE TESORERIA	ANALISTA FINANCIERO	5/13/2023	1212.00	14,544.00	100.96	1,211.52	101.00	1,212.00	37.50	450.00	ACUMULA	147.26	1,767.10	0.00	0.00	0.00	1,598.72	19,184.61
TOTAL						**$ 9,419.00**	**$ 113,028.00**	**$ 784.60**	**$ 9,415.23**	**$ 784.92**	**$ 9,419.00**	**$ 412.50**	**$ 4,950.00**		**$ 1,144.41**	**$ 13,732.90**	**$ -**	**$ -**	**$ -**	**$ 12,545.43**	**$ 150,545.13**
NRO.	**PROGRAMA 140**				**FECHA DE INGRESO**	**REMUNERACIÓN**		**FONDOS DE RESERVA**		**DÉCIMO TERCERO**		**DÉCIMO CUARTO**		**OBSERVACIÓN**	**APORTE PATRONAL**		**VESTUARIO**	**EQUIPO DE PROTECCIÓN PERSONAL**	**SEGURO**	**TOTAL DE GASTO**	
	DIRECCION DE AVALUOS Y CATASTROS																				
	IDENTIFICACIÓN	**NOMBRES Y APELLIDOS**	**UNIDAD/DIRECCIÓN**	**CARGO**		**RMU MENSUAL**	**RMU ANUAL**	**MENSUAL**	**ANUAL**	**MENSUAL**	**ANUAL**	**MENSUAL**	**ANUAL**		**MENSUAL**	**ANUAL**				**MENSUAL**	**ANUAL**
36	0801892571	CAICEDO MENDOZA CARLOS ENRIQUE	DIRECCION DE AVALUOS Y CATASTROS	TECNICO DE AVALUOS Y CASTASTRO	3/1/2022	1212.00	14,544.00	100.96	1,211.52	101.00	1,212.00	37.50	450.00	NO ACUMULA	147.26	1,767.10	0.00	0.00	0.00	1,598.72	19,184.61
37	0850125006	BENITEZ CAICEDO JERY JOEL	DIRECCION DE AVALUOS Y CATASTROS	ANALISTA JUNIOR ADMINISTRATIVO	6/21/2023	1212.00	14,544.00	100.96	1,211.52	101.00	1,212.00	37.50	450.00	ACUMULA	147.26	1,767.10	0.00	0.00	0.00	1,598.72	19,184.61
38	0801947318	ZAMBRANO SANCHEZ JULY TATIANA	UNIDAD DE AVALUOS Y CATASTROS	TECNICA AVALUOS Y CATASTROS	2/7/2023	527.00	6,324.00	43.90	526.79	43.92	527.00	37.50	450.00	NO ACUMULA	64.03	768.37	0.00	0.00	0.00	716.35	8,596.16
39	0802257436	ENDARA CAICEDO GABRIEL RICHARD	UNIDAD DE AVALUOS Y CATASTROS	TECNICA AVALUOS Y CATASTROS	2/7/2023	527.00	6,324.00	43.90	526.79	43.92	527.00	37.50	450.00	ACUMULA	64.03	768.37	0.00	0.00	0.00	716.35	8,596.16
40	0850124579	MINA VINCES MARLENE SOLANGE	UNIDAD DE AVALUOS Y CATASTROS	APOYO DE AVALUOS Y CATASTROS	2/1/2022	527.00	6,324.00	43.90	526.79	43.92	527.00	37.50	450.00	ACUMULA	64.03	768.37	0.00	0.00	0.00	716.35	8,596.16
41	0803114909	ESTUPIÑAN ESTUPIÑAN ERIKA PAOLA	UNIDAD DE AVALUOS Y CATASTROS	APOYO DE AVALUOS Y CATASTROS	2/1/2022	527.00	6,324.00	43.90	526.79	43.92	527.00	37.50	450.00	NO ACUMULA	64.03	768.37	0.00	0.00	0.00	716.35	8,596.16
42	0850211723	CUERO ZAMORA WALTHER DAYBOR	UNIDAD DE AVALUOS Y CATASTROS	APOYO DE AVALUOS Y CATASTROS	2/1/2022	527.00	6,324.00	43.90	526.79	43.92	527.00	37.50	450.00	ACUMULA	64.03	768.37	0.00	0.00	0.00	716.35	8,596.16
43	0801818063	QUIÑONEZ CORTES EMERSON EDUARDO	TITULARIZACION, LEGALIZACION Y	TITULARIZACION Y LEGALIZACION	1/21/2022	901.00	10,812.00	75.05	900.64	75.08	901.00	37.50	450.00	NO ACUMULA	109.47	1,313.66	0.00	0.00	0.00	1,198.11	14,377.30
44	0802502930	ARAUJO MURILLO MARIA JOSE	TITULARIZACION, LEGALIZACION Y	TITULARIZACION Y LEGALIZACION	1/3/2022	901.00	10,812.00	75.05	900.64	75.08	901.00	37.50	450.00	ACUMULA	109.47	1,313.66	0.00	0.00	0.00	1,198.11	14,377.30
TOTAL						**$ 6,861.00**	**$ 82,332.00**	**$ 571.52**	**$ 6,858.26**	**$ 571.75**	**$ 6,861.00**	**$ 337.50**	**$ 4,050.00**	**$ -**	**$ 833.61**	**$ 10,003.34**	**$ -**	**$ -**	**$ -**	**$ 9,175.38**	**$ 110,104.59**
NRO.	**PROGRAMA 210**				**FECHA DE INGRESO**	**REMUNERACIÓN**		**FONDOS DE RESERVA**		**DÉCIMO TERCERO**		**DÉCIMO CUARTO**		**OBSERVACIÓN**	**APORTE PATRONAL**		**VESTUARIO**	**EQUIPO DE PROTECCIÓN PERSONAL**	**SEGURO**	**TOTAL DE GASTO**	
	DIRECCION DE PATRIMONIO Y CULTURA																				
	IDENTIFICACIÓN	**NOMBRES Y APELLIDOS**	**UNIDAD/DIRECCIÓN**	**CARGO**		**RMU MENSUAL**	**RMU ANUAL**	**MENSUAL**	**ANUAL**	**MENSUAL**	**ANUAL**	**MENSUAL**	**ANUAL**		**MENSUAL**	**ANUAL**				**MENSUAL**	**ANUAL**
45	0802940254	CHINGA FRANCO DIANA ANABEL	DIRECCION DE PATRIMONIO Y CULTURA	ASISTENTE 2 DE CULTURA	2/1/2022	817.00	9,804.00	68.06	816.67	68.08	817.00	37.50	450.00	ACUMULA	99.27	1,191.19	0.00	0.00	0.00	1,089.90	13,078.86
46	1714729017	ROBALINO FERNANDEZ SANDRA ELIZABE	UNIDAD DE CONSERVATORIO	PROFESOR DEL CONSERVATORIO	2/10/2020	817.00	9,804.00	68.06	816.67	68.08	817.00	37.50	450.00	ACUMULA	99.27	1,191.19	0.00	0.00	0.00	1,089.90	13,078.86
47	0801861444	VILLEGAS ANDRADE IVAN ERNESTO	UNIDAD DE DEPORTE Y RECREACION	PROMOTOR DE DEPORTE	5/3/2022	675.00	8,100.00	56.23	674.73	56.25	675.00	37.50	450.00	NO ACUMULA	82.01	984.15	0.00	0.00	0.00	906.99	10,883.88
48	0803163740	SANCHEZ ORTIZ LUIS GERARDO	UNIDAD DE DEPORTE Y RECREACION	PROMOTOR DEPORTIVO RECREATIVO	2/9/2022	675.00	8,100.00	56.23	674.73	56.25	675.00	37.50	450.00	NO ACUMULA	82.01	984.15	0.00	0.00	0.00	906.99	10,883.88
49	0802272369	INTRIAGO BATIOJA GABRIELA MATILDE	UNIDAD DE DEPORTE Y RECREACION	ANALISTA 2 DE PATRIMONIO CULTURAL	2/1/2022	986.00	11,832.00	82.13	985.61	82.17	986.00	37.50	450.00	ACUMULA	119.80	1,437.59	0.00	0.00	0.00	1,307.60	15,691.19
TOTAL						**$ 3,970.00**	**$ 47,640.00**	**$ 330.70**	**$ 3,968.41**	**$ 330.83**	**$ 3,970.00**	**$ 187.50**	**$ 2,250.00**		**$ 482.36**	**$ 5,788.26**	**$ -**	**$ -**	**$ -**	**$ 5,301.39**	**$ 63,616.67**
NRO.	**PROGRAMA 215**				**FECHA DE INGRESO**	**REMUNERACIÓN**		**FONDOS DE RESERVA**		**DÉCIMO TERCERO**		**DÉCIMO CUARTO**		**OBSERVACIÓN**	**APORTE PATRONAL**		**VESTUARIO**	**EQUIPO DE PROTECCIÓN PERSONAL**	**SEGURO**	**TOTAL DE GASTO**	
	DIRECCIÓN DE ECONOMIA INNOVACION Y TURISMO																				
	IDENTIFICACIÓN	**NOMBRES Y APELLIDOS**	**UNIDAD/DIRECCIÓN**	**CARGO**		**RMU MENSUAL**	**RMU ANUAL**	**MENSUAL**	**ANUAL**	**MENSUAL**	**ANUAL**	**MENSUAL**	**ANUAL**		**MENSUAL**	**ANUAL**				**MENSUAL**	**ANUAL**
50	0850100389	MERIZALDE OLMEDO ASTRID NOHELIA	DIRECCION DE ECONOMIA INNOVACION Y TURISMO	ASISTENTE ADMINISTRATIVO	9/5/2022	817.00	9,804.00	68.06	816.67	68.08	817.00	37.50	450.00	NO ACUMULA	99.27	1,191.19	0.00	0.00	0.00	1,089.90	13,078.86
51	0913159208	PRECIADO VALENCIA BLANCA GILMA	DIRECCION DE ECONOMIA INNOVACION Y TURISMO	ASISTENTE ADMINISTRATIVO	2/15/2023	527.00	6,324.00	43.90	526.79	43.92	527.00	37.50	450.00	ACUMULA	64.03	768.37	0.00	0.00	0.00	716.35	8,596.16
52	0803602911	GRACIA MEDINA ERIKA TATIANA	DIRECCION DE ECONOMIA INNOVACION Y TURISMO	ASISTENTE DE PROMOCION TU	2/1/2023	527.00	6,324.00	43.90	526.79	43.92	527.00	37.50	450.00	ACUMULA	64.03	768.37	0.00	0.00	0.00	716.35	8,596.16
53	0803512318	VASQUEZ BERMUDEZ SARA ARACELI	ECONOMIA INNOVACION Y TURISMO	ASISTENTE 2 REGISTRO Y CONT	2/7/2022	817.00	9,804.00	68.06	816.67	68.08	817.00	37.50	450.00	ACUMULA	99.27	1,191.19	0.00	0.00	0.00	1,089.90	13,078.86
TOTAL						**$ 2,688.00**	**$ 32,256.00**	**$ 223.91**	**$ 2,686.92**	**$ 224.00**	**$ 2,688.00**	**$ 150.00**	**$ 1,800.00**		**$ 326.59**	**$ 3,919.10**	**$ -**	**$ -**	**$ -**	**$ 3,612.50**	**$ 43,350.03**
NRO.	**PROGRAMA 310**				**FECHA DE INGRESO**	**REMUNERACIÓN**		**FONDOS DE RESERVA**		**DÉCIMO TERCERO**		**DÉCIMO CUARTO**		**OBSERVACIÓN**	**APORTE PATRONAL**		**VESTUARIO**	**EQUIPO DE PROTECCIÓN PERSONAL**	**SEGURO**	**TOTAL DE GASTO**	
	DIRECCION DE PLANIFICACION Y ORDENAMIENTO TERRITORIAL																				
	IDENTIFICACIÓN	**NOMBRES Y APELLIDOS**	**UNIDAD/DIRECCIÓN**	**CARGO**		**RMU MENSUAL**	**RMU ANUAL**	**MENSUAL**	**ANUAL**	**MENSUAL**	**ANUAL**	**MENSUAL**	**ANUAL**		**MENSUAL**	**ANUAL**				**MENSUAL**	**ANUAL**
54	0803028794	VELASCO BAQUE ALEXANDER WAGNER	UNIDAD DE CONTROL DE USO Y OCUPACION DE SUELO	TECNICO CONTROL DE USO Y OCUPACION DE SUELO	1/5/2022	901.00	10,812.00	75.05	900.64	75.08	901.00	37.50	450.00	NO ACUMULA	109.47	1,313.66	0.00	0.00	0.00	1,198.11	14,377.30
55	0802505966	DIAZ BALLESTEROS PATRICIA XIMENA	UNIDAD DE DESARROLLO Y ORDENAMIENTO TERRITORIAL	ANALISTA JUNIOR DE ORDENAMIENTO TERRITORIAL	7/18/2022	1212.00	14,544.00	100.96	1,211.52	101.00	1,212.00	37.50	450.00	ACUMULA	147.26	1,767.10	0.00	0.00	0.00	1,598.72	19,184.61
TOTAL						**$ 2,113.00**	**$ 25,356.00**	**$ 176.01**	**$ 2,112.15**	**$ 176.08**	**$ 2,113.00**	**$ 75.00**	**$ 900.00**		**$ 256.73**	**$ 3,080.75**	**$ -**	**$ -**	**$ -**	**$ 2,796.83**	**$ 33,561.91**
NRO.	**PROGRAMA 320**				**FECHA DE INGRESO**	**REMUNERACIÓN**		**FONDOS DE RESERVA**		**DÉCIMO TERCERO**		**DÉCIMO CUARTO**		**OBSERVACIÓN**	**APORTE PATRONAL**		**VESTUARIO**	**EQUIPO DE PROTECCIÓN PERSONAL**	**SEGURO**	**TOTAL DE GASTO**	
	DIRECCION DE HIGIENE																				
	IDENTIFICACIÓN	**NOMBRES Y APELLIDOS**	**UNIDAD/DIRECCIÓN**	**CARGO**		**RMU MENSUAL**	**RMU ANUAL**	**MENSUAL**	**ANUAL**	**MENSUAL**	**ANUAL**	**MENSUAL**	**ANUAL**		**MENSUAL**	**ANUAL**				**MENSUAL**	**ANUAL**
56	0802477364	CABRERA CAICEDO DENYS BETSABE	DIRECCION DE HIGIENE	MEDICO VETERINARIO	2/1/2021	901.00	10,812.00	75.05	900.64	75.08	901.00	37.50	450.00	ACUMULA	109.47	1,313.66	0.00	0.00	0.00	1,198.11	14,377.30
57	0802389320	TENORIO PEÑA DAIRA ROSANA	UNIDAD DE CEMENTERIO	TECNICA DEL CEMENTERIO	6/23/2023	733.00	8,796.00	61.06	732.71	61.08	733.00	37.50	450.00	ACUMULA	89.06	1,068.71	0.00	0.00	0.00	981.70	11,780.42
58	0800838146	TOBAR LUIS YOFFRE	UNIDAD DE COMISARIA MU	AGENTE DE CONTROL MUNICI	9/1/2022	566.00	6,792.00	47.15	565.77	47.17	566.00	37.50	450.00	NO ACUMULA	68.77	825.23	0.00	0.00	0.00	766.58	9,199.00
59	0802785733	GUAGUA BERNAL VIVANA JASMIN	UNIDAD DE COMISARIA MU	AGENTE DE CONTROL MUNICIPAL	6/22/2023	527.00	6,324.00	43.90	526.79	43.92	527.00	37.50	450.00	NO ACUMULA	64.03	768.37	0.00	0.00	0.00	716.35	8,596.16
60	0850063777	CHASIN VALVERDE JOSELYN YOLANDA	UNIDAD DE COMISARIA MUNICIPAL	AGENTE DE CONTROL MUNICIPAL	3/15/2021	527.00	6,324.00	43.90	526.79	43.92	527.00	37.50	450.00	NO ACUMULA	64.03	768.37	0.00	0.00	0.00	716.35	8,596.16
61	1711802197	JARAMILLO ESTUPINAN MARLON DAVID	UNIDAD DE COMISARIA MUNICIPAL	AGENTE DE CONTROL MUNICIPAL	9/9/2019	527.00	6,324.00	43.90	526.79	43.92	527.00	37.50	450.00	NO ACUMULA	64.03	768.37	0.00	0.00	0.00	716.35	8,596.16
62	0804257939	DAZA ALVAREZ BYRON MEDARDO	UNIDAD DE COMISARIA MUNICIPAL	AGENTE DE CONTROL MUNICIPAL	2/8/2022	527.00	6,324.00	43.90	526.79	43.92	527.00	37.50	450.00	NO ACUMULA	64.03	768.37	0.00	0.00	0.00	716.35	8,596.16
63	0802527077	CUERO CAICEDO LOURDES GISELA	UNIDAD DE COMISARIA MUNICIPAL	AGENTE DE CONTROL MUNICIPAL	2/1/2022	527.00	6,324.00	43.90	526.79	43.92	527.00	37.50	450.00	ACUMULA	64.03	768.37	0.00	0.00	0.00	716.35	8,596.16
64	0803480235	CAICEDO ARTURO JIMMY GILBERTO	UNIDAD DE COMISARIA MUNICIPAL	AGENTE DE CONTROL MUNICIPAL	2/8/2022	527.00	6,324.00	43.90	526.79	43.92	527.00	37.50	450.00	NO ACUMULA	64.03	768.37	0.00	0.00	0.00	716.35	8,596.16
65	0850377615	CAZARES ALARCON SONIA VANESSA	UNIDAD DE COMISARIA MUNICIPAL	AGENTE DE CONTROL MUNICIPAL	3/1/2023	527.00	6,324.00	43.90	526.79	43.92	527.00	37.50	450.00	ACUMULA	64.03	768.37	0.00	0.00	0.00	716.35	8,596.16
TOTAL						**$ 5,889.00**	**$ 70,668.00**	**$ 490.55**	**$ 5,886.64**	**$ 490.75**	**$ 5,889.00**	**$ 375.00**	**$ 4,500.00**		**$ 715.51**	**$ 8,586.16**	**$ -**	**$ -**	**$ -**	**$ 7,960.82**	**$ 95,529.81**
NRO.	**PROGRAMA 325**				**FECHA DE INGRESO**	**REMUNERACIÓN**		**FONDOS DE RESERVA**		**DÉCIMO TERCERO**		**DÉCIMO CUARTO**		**OBSERVACIÓN**	**APORTE PATRONAL**		**VESTUARIO**	**EQUIPO DE PROTECCIÓN PERSONAL**	**SEGURO**	**TOTAL DE GASTO**	
	DIRECCION DE MEDIO AMBIENTE, ARIDOS Y PETREOS																				
	IDENTIFICACIÓN	**NOMBRES Y APELLIDOS**	**UNIDAD/DIRECCIÓN**	**CARGO**		**RMU MENSUAL**	**RMU ANUAL**	**MENSUAL**	**ANUAL**	**MENSUAL**	**ANUAL**	**MENSUAL**	**ANUAL**		**MENSUAL**	**ANUAL**				**MENSUAL**	**ANUAL**
66	0801948886	RIVAS VALENCIA ANTONIO RENAN	DIRECCION DE MEDIO AMBIENTE, ARIDOS Y PETREOS	ASISTENTE 2 DE GESTION AMBIENTAL	1/18/2022	817.00	9,804.00	68.06	816.67	68.08	817.00	37.50	450.00	ACUMULA	99.27	1,191.19	0.00	0.00	0.00	1,089.90	13,078.86
TOTAL						**$ 817.00**	**$ 9,804.00**	**$ 68.06**	**$ 816.67**	**$ 68.08**	**$ 817.00**	**$ 37.50**	**$ 450.00**		**$ 99.27**	**$ 1,191.19**	**$ -**	**$ -**	**$ -**	**$ 1,089.90**	**$ 13,078.86**
NRO.	**DIRECCION DE GESTION DE RIESGOS**				**FECHA DE INGRESO**	**REMUNERACIÓN**		**FONDOS DE RESERVA**		**DÉCIMO TERCERO**		**DÉCIMO CUARTO**		**OBSERVACIÓN**	**APORTE PATRONAL**		**VESTUARIO**	**EQUIPO DE PROTECCIÓN PERSONAL**	**SEGURO**	**TOTAL DE GASTO**	
	IDENTIFICACIÓN	**NOMBRES Y APELLIDOS**	**UNIDAD/DIRECCIÓN**	**CARGO**		**RMU MENSUAL**	**RMU ANUAL**	**MENSUAL**	**ANUAL**	**MENSUAL**	**ANUAL**	**MENSUAL**	**ANUAL**		**MENSUAL**	**ANUAL**				**MENSUAL**	**ANUAL**
67	0802169003	SANTANA ALAVA MAIRA ELIZABETH	UNIDAD DE MONITOREO DE INCIDENTES Y EVENTOS PELIGR	DESPACHADOR	1/7/2020	733.00	8,796.00	61.06	732.71	61.08	733.00	37.50	450.00	ACUMULA	89.06	1,068.71	0.00	0.00	0.00	981.70	11,780.42
TOTAL						**$ 733.00**	**$ 8,796.00**	**$ 61.06**	**$ 732.71**	**$ 61.08**	**$ 733.00**	**$ 37.50**	**$ 450.00**		**$ 89.06**	**$ 1,068.71**	**$ -**	**$ -**	**$ -**	**$ 981.70**	**$ 11,780.42**
NRO.	**PROGRAMA 360**				**FECHA DE INGRESO**	**REMUNERACIÓN**		**FONDOS DE RESERVA**		**DÉCIMO TERCERO**		**DÉCIMO CUARTO**		**OBSERVACIÓN**	**APORTE PATRONAL**		**VESTUARIO**	**EQUIPO DE PROTECCIÓN PERSONAL**	**SEGURO**	**TOTAL DE GASTO**	
	DIRECCION DE OBRAS PUBLICAS, PARQUES Y ESPACIOS VERDES																				
	IDENTIFICACIÓN	**NOMBRES Y APELLIDOS**	**UNIDAD/DIRECCIÓN**	**CARGO**		**RMU MENSUAL**	**RMU ANUAL**	**MENSUAL**	**ANUAL**	**MENSUAL**	**ANUAL**	**MENSUAL**	**ANUAL**		**MENSUAL**	**ANUAL**				**MENSUAL**	**ANUAL**
68	0918110453	QUIÑONEZ BUSTOS TANIA YADIRA	UNIDAD DE FISCALIZACION	ANALISTA DE FISCALIZACION	8/1/2019	1676.00	20,112.00	139.61	1,675.33	139.67	1,676.00	37.50	450.00	NO ACUMULA	203.63	2,443.61	0.00	0.00	0.00	2,196.41	26,356.94
69	0800505034	SANCHEZ GUERRERO MILTON AGUSTIN	UNIDAD DE FISCALIZACION	FISCALIZADOR	1/17/2022	1412.00	16,944.00	117.62	1,411.44	117.67	1,412.00	37.50	450.00	ACUMULA	171.56	2,058.70	0.00	0.00	0.00	1,856.34	22,276.13
TOTAL						**$ 3,088.00**	**$ 37,056.00**	**$ 257.23**	**$ 3,086.76**	**$ 257.33**	**$ 3,088.00**	**$ 75.00**	**$ 900.00**		**$ 375.19**	**$ 4,502.30**	**$ -**	**$ -**	**$ -**	**$ 4,052.76**	**$ 48,633.07**

NRO.	PROGRAMA 365				FECHA DE INGRESO	RMU MENSUAL	RMU ANUAL	FONDOS DE RESERVA		DÉCIMO TERCERO		DÉCIMO CUARTO		OBSERVACIÓN	APORTE PATRONAL		VESTUARIO	EQUIPO DE PROTECCIÓN PERSONAL	SEGURO	TOTAL DE GASTO	
	DIRECCIÓN DE DESARROLLO COMUNITARIO Y ACCION SOCIAL																				
	IDENTIFICACIÓN	NOMBRES Y APELLIDOS	UNIDAD/DIRECCIÓN	CARGO				MENSUAL	ANUAL	MENSUAL	ANUAL	MENSUAL	ANUAL		MENSUAL	ANUAL				MENSUAL	ANUAL
70	0802251850	BEJARANO ORTIZ NICOLE YULIANA	DESARROLLO COMUNITARIO Y ACCION	ANALISTA DE ACCION SOCIAL	1/16/2023	901.00	10,812.00	75.05	900.64	75.08	901.00	37.50	450.00	ACUMULA	109.47	1,313.66	0.00	0.00	0.00	1,198.11	14,377.30
71	0802371740	PASQUEL DIAZ DIANA ELIZABETH	GENERO, INTERGENERACIONAL Y	ASISTENTE ADMINISTRATIVO	8/14/2019	622.00	7,464.00	51.81	621.75	51.83	622.00	37.50	450.00	ACUMULA	75.57	906.88	0.00	0.00	0.00	838.72	10,064.63
72	0803050897	ANGULO ROJAS SAIDA MARGARITA	GENERO, INTERGENERACIONAL Y	ASISTENTE DE PSICOLOGIA	8/1/2019	817.00	9,804.00	68.06	816.67	68.08	817.00	37.50	450.00	ACUMULA	99.27	1,191.19	0.00	0.00	0.00	1,089.90	13,078.86
73	0802570838	LARA TORRES AMIRA SOLANGE	UNIDAD DE IGUALDAD GENERO,	ANALISTA INTERGENERACIONAL 2	5/13/2023	1212.00	14,544.00	100.96	1,211.52	101.00	1,212.00	37.50	450.00	NO ACUMULA	147.26	1,767.10	0.00	0.00	0.00	1,598.72	19,184.61
74	0802822585	MARTINEZ RODRIGUEZ GILBERT JOSE	UNIDAD DE PARTICIPACION	TECNICO DE PARTICIPACION CIUDADANA	4/1/2022	622.00	7,464.00	51.81	621.75	51.83	622.00	37.50	450.00	ACUMULA	75.57	906.88	0.00	0.00	0.00	838.72	10,064.63
TOTAL						**$ 4,174.00**	**$ 50,088.00**	**$ 347.69**	**$ 4,172.33**	**$ 347.83**	**$ 4,174.00**	**$ 187.50**	**$ 2,250.00**		**$ 507.14**	**$ 6,085.69**	**$ -**	**$ -**	**$ -**	**$ 5,564.17**	**$ 66,770.02**
AL GENERAL						**$ 57,535.00**	**$ 690,420.00**	**$ 4,792.67**	**$ 57,511.99**	**$ 4,794.58**	**$ 57,535.00**	**$ 2,775.00**	**$ 33,300.00**		**$ 6,990.50**	**$ 83,886.03**	**$ -**	**$ -**	**$ -**	**$ 76,887.75**	**$ 922,653.02**

Elaborado por:

Ing. Johanna Haro A
Analista de Talento Humano

Revisado por:

Ing. Dunena Hidalgo Vergara
Directora de Administración
de Talento Humano

CUENTAS POR PAGAR

GOBIERNO AUTÓNOMO DESCENTRALIZADO MUNICIPAL DEL CANTÓN ESMERALDAS		
DETALLE DE SALDOS PENDIENTES DE PAGO A PROVEEDORES POR BIENES Y SERVICIOS AL 30 JUNIO 2023		
APELLIDOS Y NOMBRES	**CONCEPTO**	**SALDO**
ASOCIACION DE PRODUCCION TEXTIL CONFECAC ASOTEXCONFENAC	ORDEN DE COMPRA NO. SIE-GADMCE-029-2022. POR ADQUISICIÓN DE ROPA DE TRABAJO PARA EL PERSONAL DEL CODIGO DE TRABAJO DEL GADMCE	71,89
ABOGADO CONTRATO COLECTIVO HONORARIO	DESCUENTOS A TRABAJADORES EN ROLES POR CONTRATO COLECTIVO	42.581,40
ACERIAS NACIONALES DEL ECUADOR SO	ADQUISICION DE MATERIALES DE CONTRUCCION PARA LA EJECUCION DE VARIAS OBRAS EN LA CIUDAD DE ESMERALDAS	60.304,24
EASYTEC MERA VILLAVICENCIO DIOGENE	CONTRATO SIE-GADMCE-04-2020, CLAUSULA QUINTA FORMA DE PAGO 10% VALOR DEL SERVICIO DE MANTENIMIENTO "ADQUISICION DE EQUIPOS PARA EL PROYECTO ESMERALDAS - CIUDAD INTELIGENTE, DEL CANTON ESMERALDAS, PROVINCIA ESMERALDAS,	44.066,42
AGUAYO MOLINA ANA ELIZABETH	LIQUIDACION DE HABERES TECNICA DEL CAINAF, DESDE EL 01 DE OCTUBRE/2018, HASTA EL 31 DE MAYO/2019.	704,50
AGUIRRE BERMEO MANUEL IVAN	LIQUIDACION POR CESACION DEFINITIVA DE FUNCIONES QUIEN LABORO EN LA INSTITUCION COMO: MAESTRO DE MUSICA, DESDE EL 02 DE MAYO/2017 HASTA EL 31 DE DICIEMBRE/2018.	1.018,95
AGUIRRE DELGADO MARIA VICTORIA	SALDO DE LIQUIDACIÓN, QUIEN LABORO COMO PROCURADORA SINDICA, DESDE EL 15 DE MAYO/2019 HASTA EL 31 DE DICIEMBRE/2019	714,40
ANGULO ARBOLEDA TITO ROBERTO	LIQUIDACION DEFINITIVA COMO JEFE DE SUELDO Y VIVIENDA DESDE 01 DE MARZO DEL 2002 HASTA EL 30 DE ABRIL DEL 2021	22.685,17
ANGULO TREJO MARIA ALEXANDRA	LIQUIDACION DEFINITIVA POR CESACION DE FUNCIONES QUIEN SE DESEMPEÑO COMO DIGITADORA, DESDE EL 01 DE MARZO/2016 AL 17 DE JUNIO DEL 2019- Y DESDE 18 DE JULIO 2014 AL 31 DE DICIEMBRE /2014	1.700,82
APARICIO MERA CARLA NARCISA	CONTRATO RE-CO-GADMCE-01-2022. "CONTRATACIÓN DE MEDIOS DE COMUNICACIÓN ATL (MASIVOS) Y BTL (ALTERNATIVOS), TALES COMO: RADIALES, TELEVISIVOS NACIONALES Y LOCALES; MEDIOS DIGITALES, REDES SOCIALES Y SERVICIO DE ALQUILER DE PANTALLAS DIGITALES, PARA DIFUNDIR LAS OBRAS Y ACTIVIDADES QUE REALIZA EL GADMCE. A TRAVES DE LICA COMUNICACIONES".	124.021,19

GOBIERNO AUTÓNOMO DESCENTRALIZADO MUNICIPAL DEL CANTÓN ESMERALDAS		
DETALLE DE SALDOS PENDIENTES DE PAGO A PROVEEDORES POR BIENES Y SERVICIOS AL 30 JUNIO 2023		
APELLIDOS Y NOMBRES	**CONCEPTO**	**SALDO**
APORTE A LA SEGURIDAD SOCIAL	APORTE	3.231.548,88
ARENA Y MAR SAESANDTV S.A	MEDIOS DE COMUNICACIÓN CONTRATO RE-CO-GADMCE-07-2020	37.623,00
ARROYO CAICEDO OSWALDO AQUINO	LIQ.DE HABERES 01/02/2018 hasta 30/06/2019 -16/08/2019 hasta 31/12/2019	3.031,96
ASEGURADORA DEL SUR C.A	EXTENSION D EPOLIZAS POR 60 DIAS POLIZA 1105242 INCENDIO, CONTRATACION DE SEGUROS CONYRA INCENDIO, ROBO, VEHICULO, EQUIPOS, MAQUINARIAS, EQUIPOS ELECTRONICOS, FIDELIDAD, VIDA, DINERO, Y VALORES DEL GADMCE	19.250,68
ASOCIACIÓN DE EMPLEADOS	DESCUENTOS AL PERSONAL DEL GADMCE	3.085,75
ASOCIACION DE JUBILADOS DE PETROI	CONTRATO PE-GADMCE-001-2018 PRESTACION DE SERVICIO DE ARRENDAMIENTO DE UN INMUEBLES CON ESPACIO FISICO PARA LAS DIFERENTES OFICINAS	6.348,00
ASOCIACIÓN DE PRODUCCION TEXTILES DE MUJERES	PANTALONES INDIGO CON CINTA REFLECTIVA. COMPRA CE-20220002162185. S	14.045,18
ASOCIACION DE PRODUCCION TEXTIL NUEVA REVOLUCION ASOPROTXNUR	SIE-GADMCE-029-2022. POR ADQUISICION DE ROPA DE TRABAJO PARA EL PERSONAL DEL CODIGO DE TRABAJO DEL GADMCE.	551,15
ASOCIACION DE SERVICIOS DE LIMPIEZA 24 DE OCTUBRE ASOSERLIVEO	FACTURA 004 POR EL CONVENIO DE PAGO POR EL SERVICIO DE ALZADA DE DESCHOS SOLIDOS NO PELIGROSOS GENERADOS EN LAS PARROQUIAS RURALES DE VUELTA LARGA, TABIAZO, CARLOS CONCHA DEL CANTON ESMERADAS, PERIODO 3 DE DICEMBRE 2018 AL 1 DE MAYO DEL 2019, CRITERIO JURIDICO CON MEMORANDO N°399-GADMCE-PS-2023	31.253,72
ASOCIACION GAUFF CONTEC ACOTECNIC	IVA PROYECTO AGUA POTABLE	67.143,68
ASOCIACIÓN ICA TRICONSULT	SALDO DE PLANILLA UNICA POS SISMO DEL ESTADO DEL EDIFICIO DEL GADMCE	446,81

GOBIERNO AUTÓNOMO DESCENTRALIZADO MUNICIPAL DEL CANTÓN ESMERALDAS		
DETALLE DE SALDOS PENDIENTES DE PAGO A PROVEEDORES POR BIENES Y SERVICIOS AL 30 JUNIO 2023		
APELLIDOS Y NOMBRES	**CONCEPTO**	**SALDO**
ASORELIMPIE	SERVICIO DE LIMPIEZA DE MERCADO, PERÍODO 28 JUNIO AL 27 JULIO/2018	2.133,60
ASOTEXEMCO ASOCIACION DE PRODUCC	SIE-GADMCE-029-2022. (PANTALON TERNO DEPORTIVO) ADQUISICIÓN DE ROPA DE TRABAJO PARA EL PERSONAL DEL CODIGO DE TRABAJO DEL GADMCE.	30.489,10
ASPROTEXELFU	SIE-GADMCE-029-2022. (CAMISETA POLO MANGA CORTA) ADQUISICIÓN DE ROPA DE TRABAJO PARA EL PERSONAL DEL CODIGO DE TRABAJO DEL GADMCE	7.337,19
ASUKLIM S.A	PLANILLAS 1 Y 3 . FACTURAS 032-33. PERIODO 06 DE OCTUBRE/2020 AL 28 DE DICIEMBRE/2020. DEL CONTRATO COTS-GADMCE-001-2020 CONTRATACION DEL SERVICIO DE SEÑALIZACION VERTICAL PARA VARIAS VIAS DEL CANTÓN ESMERALDAS.	172.717,91
AVILA ANGULO DANIEL VICTOR	LIQUIDACION DEFINITIVA DESDE EL 01 FEBRERO/2021 AL 31 DE DICIEMBRE/2021 DE FUNCIONES POR TERMINACION DE CONTRATO, QUIEN LABORO COMO	1.545,33
AVILA BAILON BILLY JORDY	LIQUIDACION HIJA DEL FALLECIDO AVILA LOZADA ALEJO PRUDENCIO, QUIEN FUE EMPLEADO DE ESTA INSTITUCIÓN,	259,44
AVILA BAILON ILIANA LISBETH	LIQUIDACION HIJA DEL FALLECIDO AVILA LOZADA ALEJO PRUDENCIO, QUIEN FUE EMPLEADO DE ESTA INSTITUCIÓN,	259,44
AVILA BAILON JOHM ALEJANDRO	LIQUIDACION HIJA DEL FALLECIDO AVILA LOZADA ALEJO PRUDENCIO, QUIEN FUE EMPLEADO DE ESTA INSTITUCIÓN,	259,44
AVILA BAILON MISIA JESSENIA	LIQUIDACION HIJA DEL FALLECIDO AVILA LOZADA ALEJO PRUDENCIO, QUIEN FUE EMPLEADO DE ESTA INSTITUCIÓN,	259,44
AVILA PUELLO MACLAREN	FONDO DE RESERVA ENERO,FEBRERO Y MARZO	93,26
BACA SUAREZ SUSANA PAULINA	LIQUIDACION DEFINITIVA DE FUNCIONES POR TERMINACION DE CONTRATO QUIEN LABORO COMO: ANALISTA DE CONSTRUCCION Y MANTENIMIENTO VIAL 2. DESDE EL 09 DE SEPTIEMBRE/2019 AL 25 DE ENERO/2022	2.085,86

GOBIERNO AUTÓNOMO DESCENTRALIZADO MUNICIPAL DEL CANTÓN ESMERALDAS		
DETALLE DE SALDOS PENDIENTES DE PAGO A PROVEEDORES POR BIENES Y SERVICIOS AL 30 JUNIO 2023		
APELLIDOS Y NOMBRES	**CONCEPTO**	**SALDO**
BARBERAN OLIVO VITERIO ELOY	SALDO DE LIQUIDACION COMO SUPERVISOR DEL MERCADO DESDE 02/10/52017 HASTA EL 31 DE DICIEMBRE 2018	1.005,89
BARRE ESTACIO CARLOS	LIQUIDACIÓN POR CESACIÓN DEFINITIVA DE FUNCIONES, QUIEN SE DESEMPEÑO COMO: AGENTE DE CONTROL. DESDE 01 DE ABRIL/2019 HASTA EL 30 DE JUNIO/2019.	557,34
BATALLAS SIMISTERRA BOGART	LIQUIDACION DEFINITIVA DESDE EL 9 DE ENERO HASTA 31/12/2017 COMO POLICIA MUNICIPAL	660,00
BATEOJA PEREA CASTULA MARIA	LIQUIDACION POR CESACION DEFINITIVA DE FUNCIONES, QUIEN SE DESEMPEÑO COMO: AGENTE CIVIL DE TRANSITO. DESDE 04 DE NOVIEMBRE DEL/2020 HASTA EL 31 DE DICIEMBRE/2020	352,47
BATIOJA ORDOÑEZ EFREN	SUELDO MARZO	273,89
BATIOJA PORTOCARRERO FICTALIA	PENSION MES DE MARZO 2023	200,00
BAZURTO ESTUPIÑAN MARIA FERNANDA	LIQUIDACION POR CESACION DEFINITIVA DE FUNCIONES QUIEN LABORO EN LA INSTITUCION COMO: ASISTENTE ADMINISTRATIVO. DESDE EL 01 DE FEBRERO/2021 HASTA EL 21 DE DICIEMBRE/ 2021	1.066,33
BECERRA BAQUERO ERICSON NIKITA	LIQUIDACION DEFINTIIVA COMO GUARDIAN DESDE 09 DE MAYO DEL 1988 HASTA EL 30 DE JUNIO 2021	76.607,20
BEDOYA BAZURTO BECKY FERNANDA	LIQUIDACION POR CESACION DEFINITIVA DE FUNCIONES QUIEN LABORO EN LA INSTITUCION COMO: AUXILIAR DE APOYO DE AVALUOS Y CATASTROS. DIRECCION DE AVALUOS Y CATASTROS. DESDE EL 05 DE MAYO/2021 HASTA EL 31 DE DICIEMBRE/20222, S	1.217,93
BEJARANO ORTIZ BICOKE YULIANA	LIQUIDACION POR CESACION DEFINITIVA DE FUNCIONES QUIEN LABORO EN LA INSTITUCION COMO: TRABAJADORA SOCIAL. DESDE EL 10 DE AGOSTO/2021 HASTA EL 31 DE DICIEMBRE/20222	1.589,44
BELLO MEDEROS JULIA MAITE	LIQUIDACION DEFINITIVA COMO TECNICA DE CONTROL Y CALIDAD DE ALIMENTOS DESDE 02/05/2016 HASTA 31/05/2019	2.445,58
BENITES MECIAS LIVIA ESPERANZA	ACTA DE FINIQUITO, QUIEN SE DESEMPEÑO COMO INSPECTOR DE COMISARIA MUNICIPAL DESDE 01 DE OCTBRE/1990 HASTA EL 31 DE MARZO/2022	6.707,56
BENNETT JONHSON LENDY DARAIRME	LIQUIDACION DE HABERES POR CESACION DE FUNCIONES- RENUNCIA VOLUNTARIA. QUIEN SE DESEMPEÑO COMO PROCURADOR SINDICO DESDE 19 DE MARZO/2018 AL 13 DE MAYO DEL/2019.	3.853,04

GOBIERNO AUTÓNOMO DESCENTRALIZADO MUNICIPAL DEL CANTÓN ESMERALDAS		
DETALLE DE SALDOS PENDIENTES DE PAGO A PROVEEDORES POR BIENES Y SERVICIOS AL 30 JUNIO 2023		
APELLIDOS Y NOMBRES	**CONCEPTO**	**SALDO**
BERMEO CHUMO KAREN YULIANA	LIQUIDACION DEFINITIVA DE HABERES, QUIEN SE DESEMPEÑO COMO: ANALISTA DE PATRIMONIO CULTURAL. DESDE 01 SEPTIEMBRE/2016 HASTA EL 20 FEBRERO/2023.	306,28
BERMEO CHUMO LISBETH	LIQUIDACION DEFINITIVA DE HABERES, QUIEN SE DESEMPEÑO COMO: ANALISTA DE PATRIMONIO CULTURAL. DESDE 01 SEPTIEMBRE/2016 HASTA EL 20 FEBRERO/2023.	306,29
BERMEO CHUMO ROSA JANETH	LIQUIDACION DEFINITIVA DE HABERES, QUIEN SE DESEMPEÑO COMO: ANALISTA DE PATRIMONIO CULTURAL. DESDE 01 SEPTIEMBRE/2016 HASTA EL 20 FEBRERO/2023.	306,28
BERNAL BERNAL RODOLFO ABRAHAN	REGISTRO FE PLANILLA LIQUIDACIÓN CONTRATO TRABAJOS DE CONSTRUCCION DEL PAVIMENTO RIGIDO CALLE SEGUNDA Y CALLE B BARRIO MIRA MAR.	38.490,44
BERNAL INTRIAGO JORGE ISAAC	LIQUIDACION DEFINITIVA COMO ASISTTE EN AVALUO Y CATASTRO DESDE 02 ENERO DEL 2003 HASTA 30 DE ABRIL DEL 2021	24.765,35
BETANCOURT GUERRERO SEGUNDO EDWIN	CONTRATO SIE-GADMCE-010-2019 PLANILLA # 3 ADQ DE MEZCLA ASFALTICA E IMPRIMACION ASFALTICA RC-250 FACTURA 0072	88.114,64
BICO INTERNACIONAL S.A	ADQUISICION DE MATERIALES DE OFICINA PARA EL GADMCE, PROCESO POR CATALOGO ELECTRONICO. RESOLUCION DE INICIO - GADMCE-009-2021.	20.288,62
BORJA CAÑOLA JUAN ERLINGTON	LIQUIDACIONES JUBILADOS DESDE 01 DE FEBRERO DEL 2008 HASTA 31/06/2021	13.396,75
BUSTOS TENORIO BELKY LORENA	LIQUIDACION DEFINITIVA DE FUNCIONES, QUIEN LABORO EN ESTA INSTITUCIÓN, COMO AUXILIAR APOYO DIRECCIONDE AVALUOS Y	559,13
CASABACA S.A	MANTENIMIENTO PREVENTIVO Y CORRECTIVO DE VEHICULOS LIVIANOS, TIPO JEEP, MARCA TOYOTA, MODELO NEW FORTUNE, PLACAS EEA-126	473,51
CABEZA QUIÑONEZ VICENTE	FALLECIDO -REBOTES POR CUENTA CERRADA MES DE AGOSTO -2020 Y HORAS EXTRAS	532,75
CABRERA CAICEDO DENYS BETSABE	LIQ DEFINITIVO DESDE 01/07/2019 HASTA 31/12/2020	498,51
CAICEDO ARROYO CARLOS ANTONIO	LIQUIDACION DEFINTIVA POR CESACION DE FUNCIONES QUIEN S EDESEMPEÑO COMO AGENTE DE CONTROL MUNICIPAL DESDE EL 16/09/2019 AL 31/12/2019,	153,71

GOBIERNO AUTÓNOMO DESCENTRALIZADO MUNICIPAL DEL CANTÓN ESMERALDAS		
DETALLE DE SALDOS PENDIENTES DE PAGO A PROVEEDORES POR BIENES Y SERVICIOS AL 30 JUNIO 2023		
APELLIDOS Y NOMBRES	**CONCEPTO**	**SALDO**
CAICEDO CADENA ALFONSO LENIN	ACTA DE NEGOCIACION POR EXPROPIACION DEL PREDIO CON CLAVE CATASTRAL 0906580006 DE PROPIEDAD DE LA SEÑORA REVELO CHAVEZ MIRYAN AMELIA, RESOLUCION ADMINISTRATIVA ALCALDIA NO 021-GADMCE-A-2022 EN EL QUE SE DECLARA UTILIDAD PUBLICA CON FINES DE EXPROPIACION Y DE OCUPACION INMEDIATA EL BIEN INMUEBLE. POR LA EJECUCION DEL CONVENIO DE COMPENSACION SOCIAL ENTRE EP PETROECUADOR Y GADMCE, POR LA EJECUCION DEL PROYECTO COMPLEMENTACION DEL ANILLO VIAL	15.831,28
CAICEDO CEDEÑO JESSICA STEFANIA	LIQUIDACION DEFINITIVA QUIEN LABORO COMO: ASISTENTE ADMINISTRATIVO, DESDE EL 01 DE ABRIL/2015 HASTA EL 31 DE DICIEMBRE/2020.	1.115,40
CAMPAS MARQUEZ JSEPH ALDAIR	LIQUIDACION POR CESACION DEFINITIVA DE FUNCIONES, QUIEN SE DESEMPEÑO COMO: AGENTE CIVIL DE TRASITO. DESDE 04 DE NOVIEMBRE DEL/2020 HASTA EL 31 DICIEMBRE/2020	165,15
CAÑIZARES ORTIZ PERICLES ALEJANDRO	FACTURA 0074 POR LA SUSCRIPCION DE UN CONVENIO DE PAGO POR EL SERVICIO DE ALQUILER DE MAQUINARIAS UTILIZADAS PARA ATENDER LA EMERGENCIA PRESENTADA POR EL COVID-19 PERIODO ABRIL A DICIEMBRE 2020. CRITERIO JURIDICO CON MEMORANDO: 002-PS-GADMCE-2023	142.840,80
CAÑOTE SALTO JHONATTHAN PAUL	LIQUIDACION DEFINITIVA DE HABERES, QUIEN SE DESEMPEÑO COMO ASISTENTE DE AVALUOS Y CATASTRO. DESDE 07 MARZO/2022 HASTA EL 31 DICIEMBRE/2022.	571,88
CARDENAS CERDA BYRON (BICASE S.A	ADQUISION DE LLANTAS PARA VARIAS MAQUINARIAS DEL GADMCE	22.924,53
CARRERA PINTO LUIS OSWALDO	CONTRATO SIE-GADMCE-024-2022 POR LA ADQUISICION DE EQUIPOS Y MATERIALES PARA SOPORTE PROMOCIONAL DE	18.617,05
CARRILLO MONTAÑO FAUSTO ABELARDO	LIQUIDACION POR CESACION DEFINITIVA DE FUNCIONES QUIEN LABORO EN LA INSTITUCION COMO: INSPECTOR DE COMISARIA MUNICIPAL, DESDE EL 01 DE MARZO DE 1986 HASTA EL 31 DE MARZO DEL 2022	8.797,70
CASTILLO AVILA TATIANA ESTRELLA	LIQUIDACION DEFINTIVA COMO OFICINSTA DESDE 01 DE ABRIL DEL 1984 HASTA EL 31 DE MAYO DEL 2021	53.906,96
CASTILLO CARABALI VICTOR ISIDRO	LIQUIDACION DE LOS RUBROS A PAGAR, POR DIFERENCIA DE SUELDO DEL AÑO 2020- NOVENO CONTRATO COLECTIVO GADMCE. SOLICITUD	978,00
CASTILLO ORTIZ ESTOICA DE JESUS	LIQUIDACION DESDE EL 03 DE AGOSTO/2020 AL 31 DE DICIEMBRE/2020	570,75

GOBIERNO AUTÓNOMO DESCENTRALIZADO MUNICIPAL DEL CANTÓN ESMERALDAS		
DETALLE DE SALDOS PENDIENTES DE PAGO A PROVEEDORES POR BIENES Y SERVICIOS AL 30 JUNIO 2023		
APELLIDOS Y NOMBRES	**CONCEPTO**	**SALDO**
CASTILLO PEÑARIETA JIRA CECILIA	LIQUIDACION DEFINITIVA DE HABERES, QUIEN SE DESEMPEÑO COMO AUXILIAR DE APOYO DE AVALUOS Y CATASTRO. DESDE 03 MAYO/2021 HASTA EL 31 DICIEMBRE/2022.	1.159,24
CASTRO GUAGUA VLADIMIR LENIN	LIQUIDACION POR CESACION DEFINITIVA DE FUNCIONES, QUIEN SE DESEMPEÑO COMO: ASISTENTE ADMINISTRATIVO. DESDE 09 SEPTIEMBRE/2019 HASTA EL 31 DE DICIEMBRE/2019.	332,26
CEDEÑO CHERE MANUEL	LIQUIDACION POR CESACION DEFINITIVA DE FUNCIONES, QUIEN SE DESEMPEÑO COMO: ASISTENTE ADMINISTRATIVO. DESDE 09 SEPTIEMBRE/2019 HASTA EL 31 DE DICIEMBRE/2019.	3.066,65
CEDEÑO GARCIA NEIDA FERNANDA	LIQUIDACION POR LA CESACION DEFINITIVA DE FUNCIONES QUIEN SE DESEMPEÑO COMO PROMOTOR DE DESARROLLO COMUNITARIO, DESDE EL 01 DE AGOSTO/2019 HASTA EL 31 DE DICIEMBRE/2020 CON MEMORANDO N° 1579-GADMCE-DATH-2021	558,33
CEDEÑO GARCIA SARA	LIQUIDACION DEFINITIVA COMO ASISTENTE DESDE 21 DE AGOSTO 2014 HASTA 30 DE JUNIO 2019	1.249,33
CENTRO AUTOMOTRIZ HERMANOS TUAREZ	ADQUISICION DE REPUESTOS PARA MANTENIENTO CORRECTIVO DEL VEHICULO DE PLACAS PEQ-0265	416,27
CHARIGUAMAN GALARZA NELSON RAI	FACTURA NO. 003. MES DE JUNIO/2021. POR SERVICIOS PROFESIONALES COMO TECNICO AVALUADOR URBANO EN LA DIRECCION DE AVALUOS Y CATASTROS.	810,90
CHILIQUINGA NAVARRO LUIS ANIBAL	FACTURA 0040 POR CONTRATAR EL: SERVICIO DE ALQUILER DE CARPAS Y SILLAS, PARA LA ATENCION DE CIUDADANOS EN LA RECAUDACION DE IMPUESTOS PREDIALES AÑO 2023,	4.009,50
CLUSTERPACK	FACTURA 11853 ORDEN DE COMPRA CE-20220002293423 POR ADQUISICION DE MATERIALES DE OFICINA PARA EL GADMCE, CATALOGO	1.346,02
COGECOMSA S.A	ADQUISICION DE MATERIALES DE ASEO PARA LAS OFICINAS DEL GADMCE. RESOLUCION DE INICIO CE-GADMCE-007-2022. ORDEN DE COMPRA CE-20220002293333	13.131,86
CONDOR BONE ANDY GEOVANNY	LIQUIDACION POR CESACION DEFINITIVA DE FUNCIONES, QUIEN SE DESEMPEÑO COMO: AGENTE CIVIL DE TRANSITO. DESDE 04 DE NOVIEMBRE DEL/2020 HASTA EL 31 DICIEMBRE/2020	83,45
CONSEJO CANTONAL DE PROTECCION DE DERECHO	CONVENIO CUOTAS MESES FEBRERO Y MARZO	48.829,16

GOBIERNO AUTÓNOMO DESCENTRALIZADO MUNICIPAL DEL CANTÓN ESMERALDAS		
DETALLE DE SALDOS PENDIENTES DE PAGO A PROVEEDORES POR BIENES Y SERVICIOS AL 30 JUNIO 2023		
APELLIDOS Y NOMBRES	**CONCEPTO**	**SALDO**
CONSORCIO AB ESMERALDAS	IVA PROYECTO DE AGUA POTABLE MAS PROVEEDOR CONTRATO DE OBRAS "CONSTRUCCION, AMPLIACION Y MEJORAMIENTO DE ESTRUCTURA DE CAPTACIÓN Y POTABILIZACION DE AGUA HASTA EL TANQUE DE CARGA. DEL CONSORCIO AB ESMERALDAS.	1.984.345,15
CONSORCIO ARBU-CABRERA	CONTRATO COTO-GADMCE-001-2019 " HORMIGONADO Y REHABILITACION DEL ALCANTARILLADO BARRIO PROPICIA # 2	300.068,76
CONSORCIO INFRAP3 LATAM- ACOTECNI	IVAN PPROYECTO AGUA POTABLE MAS PROVEEDOR	161.810,91
CONSORCIO NUEVA ESMERALDAS-EMBELLECIMEINTO	CONTRATO LICO-GADMCE-001-2022, POR EL EMBELLECIMIENTO DEL SECTOR AIRE LIBRE (INGRESO A LA CIUDAD) ETAPA 1 DEL CANTON ESMERALDAS, PERIODO 15/02/2023 AL 14/03/2023,	108.031,07
CONSORCIO NUEVA ESMERALDAS	CONTRATO LICO-GADMCE-002-2021, POR EL PROYECTO "REMODELACION DEL EDIFICIO DEL GOBIERNO AUTONOMO DESCENTRALIZADO MUNICIPAL DEL CANTÓN ESMERALDAS Y PARQUE CENTRAL 20 DE MARZO" AUTORIZACION CON MEMORANDO Nº 702-LICO-GADMCE-A-2023.	56.586,97
CONSORCIO VIAL ESMERALDAS	OBRA PROYECTO COMPLEMENTACIÓN DEL ANILLO VIAL DEL INGRESO A LA CIUDAD DE ESMERALDAS. "RECONSTRUCCIÓN VIA AIRE LIBRE-CABEZON; VIA CABEZON-BIMOT; VIA "Y" DEL LEÓN-, "Y" DE VUELTA LARGA; INTERCAMBIADOR BIMOT; PUENTE TEAONE 2. INTERCAMBIADOR "Y" DEL LEÓN. CÓDIGO PE-GADMCE-001-2018. PERIODO DEL 1 AL 31 DE DICEMBRE DEL 2020 FACTURA NO. 0042	631.354,06
CONSTRUCTORA DE LOS ANDES COANDES	IVA PROYECTO AGUA POTABLE MAS PROVEEDOR	772.032,82
CONSTRUCTORA REFINERIA ESMERALDAS	MAUSOLEO EN HONOR AL CORONEL LUIS VARGAS TORRES" HEROE NACIONA. (-MCO-GADMCE-003-2018	5.000,00
CONSTRUCTORA RILEBE S.A.	CONTRATO COTO-GADMCE RECONTRUCCION DE LAS CALLESY MANTENIMIENTO DEL ALCANTARILLADO DEL BARRIO BELLA VISTA AL SUR DE LA CIUDAD	18.908,89
CONSTRUCTORA Y CONSULTORIA EDJASA	SALDO SERVICIO DE CONSULTORIA PARA EL PROYECTO REGIONAL DE AGUA POTABLE DE ESMERALDAS	6.560,00
CONTINENTAL TIRE ANDINA S.S.	ADQUISICION DE NEUMATICOS PARA LOS VEHICULOS Y MAQUINARIAS DEL GADMCE	225.280,65
CONVENIO # 704-21-PURGA DE MORA	CONVENIO IESS	814.886,70
COOPERATIVA DE PRODUCCION TEXTILES DOLY COOPROTEXDO	ADQUISICION DE ROPA DE TRABAJO PARA EL PERSONAL DE CODIGO DE TRABAJO DEL GADMCE,	30.705,11

GOBIERNO AUTÓNOMO DESCENTRALIZADO MUNICIPAL DEL CANTÓN ESMERALDAS		
DETALLE DE SALDOS PENDIENTES DE PAGO A PROVEEDORES POR BIENES Y SERVICIOS AL 30 JUNIO 2023		
APELLIDOS Y NOMBRES	**CONCEPTO**	**SALDO**
COORPORACION NACIONAL DE ELECTRICIDAD	CONSUMO DE ELECTRICIDAD	11.546,48
COP.ECUATORIANA CIA.LTDA.ECUACOPI	CE-20220002142078. SEGUN RESOLUCION DE INICIO CE-GADMCE-003-2022. POR ADQUISICIÓN. DE NEUMATICOS PARA VEHICULOS Y MAQUINARAS DEL GADMCE. SOLICITUD CON MEMO NO.0288-GADMCE-DA-2022.	8.803,84
CORREA ORTIZ JOHANNA LIZETH	FACTURA NO. 01, POR ADECENTAMIENTO DE LOS TERRENOS PARA EL REASENTAMIENTO HABITACIONAL EN LA CABECERA PARROQUIAL DE TABIAZO PRIMERA ETAPA MCO-GADMCE-010-2017.	48.997,65
CORTEZ MEDRANDA ADOLFO EDUARDO	PAGO DE LIQUIDACION COMO AGENTE DE CONTROL MUNICIPAL DESDE 04/06/20218 HASTA EL 31DE DICIEMBRE DEL 2018	228,75
COTERA PUERTAS FRANCISCO	DIFERENCIA SALARIAL TRABAJADORES	100,23
COVERSA VERGARA SANCHEZ COLOMBIA	CONTRATO SIE-GADMCE-011-2021 POR LA ADQUISICION DE SUMINISTROS DE IMPRESION, MATERIALES INFORMATICOS, PARTES Y PIEZAS PARA MANTENIMIENTO PREVENTIVO Y CORRECTIVO DEL PARQUE INFORMATICO"	24.382,26
CREDITO NO 41456(ANTERIOR 40044)	ADQUISICION DE EQUIPO CAMIONERO	185.331,48
CREDITO NO 41276/41459	FINANCIAR LA ADQUISICION DE EQUIPOS DE CONTROL Y MONITOREO DE LA CIUDAD A TRAVES DE SISTEMAS DE VIDEO VIGILANCIA ALIMENTADOS REDES	1.941.962,59
CREDITO NO 41457	FINANCIAR EL COMPONENTE RACIONALIZACION DEL PERSONAL GADMCE	266.532,13
CREDITO NO 41298	ADQUISICION KITS ALIMENTICIOS Y PRUEBAS RAPIDAS COVID 19	120.118,03
CRÉDITO NO 41458	FORTALECIMIENTO INSTITUCIONAL-RACIONALIZACION PERSONAL - 2020	3.096.651,39
CREDITO NO 41506	LEVANTAMIENTO DEL CATASTRO URBANO DEL CANTON ESMERALDAS	1.905.381,90
CUERO BRAVO JHON MARCO	REBOTE FONDO DE RESERVA MES DE AGOSTO-2020	56,23
CUERO CASIERRA SONIA MERCEDES	LIQUIDACION DESDE EL 01 DE FEBRERO/2019 AL 06 DE JUNIO/ 2019, SOLICITUD CON MEMORANDO-GADMCE-3496-DATH-2021	862,67
CUERO MONRROY KERLYN ELISA	LIQUIDACION POR CESACION DEFINITIVA DE FUNCIONES , QUIEN SE DESEMPEÑO COMO: AGENTE CIVIL DE TRANSITO, DESDE 04	127,37
CUERO REINA EDGAR FABIAN	LIQUIDACION DEFINITIVA COMO AGENTE DE CONTROL DESDE 01 DE ABRIL AL 15 DE AGOSTO DEL 2019	575,95

GOBIERNO AUTÓNOMO DESCENTRALIZADO MUNICIPAL DEL CANTÓN ESMERALDAS		
DETALLE DE SALDOS PENDIENTES DE PAGO A PROVEEDORES POR BIENES Y SERVICIOS AL 30 JUNIO 2023		
APELLIDOS Y NOMBRES	**CONCEPTO**	**SALDO**
CUERPO DE BOMBERO	10% DE MAYO -DICIEMBRE-2022 Y DE LOS MESES DE ENERO A MAYO DEL 2023	228.664,15
DELGADO EGUEZ JAIME VICENTE	LIQUIDACION DEFINITIVA DE HABERES, QUIEN SE DESEMPEÑO COMO ASISTENTE DE AVALUOS Y CATASATROS. DESDE 03 MAYO/2021 HASTA EL 31 DICIEMBRE/2022.	1.036,27
DELGADO PACHECO HUMBERTO ABEL	FACTURA NO 002-1000-00000015 RE-CO-GADMCE-03-2022 PREESENTACION DE SERVICIOS PARA LÑAS ACTIVIDADES ARTISITICAS DEPORTIVAS Y CULTURALES POR LOS 2022 AÑOS DE INDEPENDENCIA	10.447,61
DELGADO SANTANA JANNER ARIEL	LIQUIDACION POR CESACION DEFINITIVA DE FUNCIONES , QUIEN SE DESEMPEÑO COMO: AGENTE CIVIL DE TRANSITO, DESDE 04 NOVIEMBRE/2020 HASTA EL 31 DICIEMBRE/2020	596,83
DISTRIBUIDORA FARMACEUTICA VACUNA	SALDO DE VACUNAS PARA GARANTIZAR LA INMUNIZACION CONTRA LA HEPATITIS A Y B PARA EL PERSONAL OPERATIVO DEL GADMCE	27.936,21
DITECA S.A.	REPARACION DEL TRACTOR KOMATSU D65EX CONTRATO RE-GADDMCE-027-2015	29.480,58
DROUET TUTIVEN WALTER FRANCISCO	EXPROPIACIÓN DE TERRENO EN LAS PALMAS	20.000,00
DURAN GLEIN CARLOS FERDINAND	LIQUIDACION DEFINITIVA COMO ASESOR DE RELACIONES INTERNACIONALES DESDE 15/05/2014 HASTA 31 DE JULIO/2015	4.495,78
DUTAN SANCHEZ MELANI LEONY	LIQUIDACION DEFINITIVA DE FUNCIONES QUEIN LABORO EN LA INSTITUCION COMO: TECNICO DE PLANIFICACIÓN. DESDE 01 DE OCTUBRE/2014 HASTA 31 DICIEMBRE/2019	1.017,31
EAGLETRADE S.A.	ADQUISION DE RESPUESTOS DE LA BARREDORA DULEVO 5000 (SALDO 11.171,89) FACTURA # 2520 ADQ.DE CEPILLOS Y SELLOS PARA LA TOLVA DE LA BARREDORA MARA DULEVO MODELO EVOLUTION 500K	17.264,37
EDITORES ESMERALDEÑOS EDIESA S.A.	SALDO SERVICIO DE PUBLICIDAD PARA LA PROMOCION DE ACTIVIDADES TURISTICAS Y CULTURALES CARNAVAL 2019	4.000,00
EMPRESA AGUA POTABLE	CONSUMO DE SERVICIO DE AGUA GADMCE	7.028,60
EMPRESA PUBLICA DE HIDROCARBUROS DEL ECUADOR EP PETROECUADOR	FACT NO.1811. CONTRATO RE-EP-GADMCE-02-2023. POR SERVICIO DE ABASTECIMIENTO DE COMBUSTIBLE PARA LOS VEHICULOS Y MAQUINAROIAS DEL GADMCE. PERIODO 01/05/23 AL 19/05/2023.	139,94
EMPRESA PÚBLICA DE TRANSITO TRAN	ORDENANZA MUNICIPAL Y FOTO RADARES	269.873,69
ESCUELA POLITECNICA NACIONAL.	SEGUNDA CUOTA TRANSFERENCIA EN BASE A LA CLAUSURA QUINTE DEL CONVENIO	10.000,00

GOBIERNO AUTÓNOMO DESCENTRALIZADO MUNICIPAL DEL CANTÓN ESMERALDAS		
DETALLE DE SALDOS PENDIENTES DE PAGO A PROVEEDORES POR BIENES Y SERVICIOS AL 30 JUNIO 2023		
APELLIDOS Y NOMBRES	**CONCEPTO**	**SALDO**
ESMEDIOS PRODUCCIONES LAS PALMAS	FACTURA NO. 000013. PERIODO DEL 21 DE DICIEMBRE/2021 AL 25 DE ENERO/2022. CODIGO RE-CO-GADMCE-02-2021. CONTRATACION DEL SERVICIO DE DIFUSIÓN DE PRODUCTOS COMUNICACIONALES DEL GADMCE.	2.947,50
ESPINOZA BUITRON MICHELLE	LIQUIDACION DEFINITIVA DE FUNCIONES QUEIN LABORO EN LA INSTITUCION COMO: GEOGRAFO. DESDE 02 DE FEBRERO/2022 HASTA 31 DICIEMBRE/2022.	1.242,97
ESPINOZA SUAREZ GUSTAVO CARLOS	SALDO CONSTRUCCCION DEL CENTRO INTEGRAL DE EQUINOTERAPIA DEL CANTON ESMERALDAS	44.699,91
ESTRELLA CHARCOPA STEFANIA ANDREA	LIQUIDACION DEFINITVA POR CESACION DE FUNCIONES QUIEN SE DESEMPEÑO COMO TECNICO DE PLANIFICACION DESDE EL 03/10/2016 AL 18/06/2019	3.441,85
ESTUPIÑAN PRADO HECTOR JAVIER	DEVOLUCION DE PASAJE	20,00
ESTUPIÑAN VALENCIA MANUEL AURELIO	LIQUIDACION DEFINITIVA DE FUNCIONES QUEIN LABORO EN LA INSTITUCION COMO GUARDIAN. DESDE 02 DE MAYO/1984 HASTA 06 ENERO/2022.	9.156,43
FALCONES PISCO GIMMA MARÍA	HONORARIOS MESES DE ABRIL Y MAYO 2023	2.202,72
FERNANDEZ GALARRAGA HECTOR STEVEN	LIQUIDACION DEFINITIVA DE HABERES, QUIEN SE DESEMPEÑO COMO: ASISTENTE DE GESTIÓN DE RIESGO. DESDE 01 FEBRERO/2022 HASTA EL 31 DICIEMBRE/2022.	879,78
FLORES AMORES DORIS ELIZABETH	POR ADQUISICIÓN DE (3 BOBINA CV GRAN VITARA, SZ2.0 SZ2.5/2.7 V6 MAXFIT).	5.196,46
FUENTES BELTRAN JAIR	LIQUIDACION DEFINITIVA POR CESACION DE FUNCIONES, QUIEN LABORO COMO: AGENTE DE CONTROL MUNICIPAL. DESDE EL 01 FEBRERO/2019 HASTA EL 31 DE DICIEMBRE/2020 LIQ DESDE . 02 DE ABRIL DEL/2018 AL 31 DE DICIEMBRE/2018	720,39
GARCES TORO BYRON STEVEEN	LIQUIDACION DE CESACIÓN DEFINITIVA DE FUNCIONES, QUIEN SE DESEMPEÑO COMO SUPERVISOR DE CENTROS DE OPERACIONES Y CONTROL, DESDE EL 14 DE ENERO/2022 HASTA EL 23 DE JUNIO/2022.	363,02
GARCIA BRAVO GRACE ELIZABETH	CONTRATO SIE-GADMCE-016-2022, POR LA ADQUISICION DE NEUMATICOS PARA VEHICULOS Y MAQUINARIAS DEL GOBIERNO AUTONOMO DESCENTRALIZADO MUNICIPAL DEL CANTON ESMERALDAS	37.336,17

GOBIERNO AUTÓNOMO DESCENTRALIZADO MUNICIPAL DEL CANTÓN ESMERALDAS		
DETALLE DE SALDOS PENDIENTES DE PAGO A PROVEEDORES POR BIENES Y SERVICIOS AL 30 JUNIO 2023		
APELLIDOS Y NOMBRES	**CONCEPTO**	**SALDO**
GAVILANEZ COLOBOM STALIN	CONSTRUCCIÓN DE MURO DE HORMIGÓN ARMADO Y PAVIMENTACIÓN DE CALLES EN EL SECTOR NUEVOS HORIZONTES, PROLONGACIÓN CALLE VELASCO IBARRA Y SANTA ROSA DE LA CIUDAD DE ESMERALDAS SALDO PLANILLA FINAL	30.917,34
GEINCO SOLUTION S.A.	CONTRATO 001-EMERG-GADMCE-2016 VIAS DE ACCESO ALPUENTE RIO TEAONE (SERVICIOS BANCARIOS)	603.130,54
GLEIM MERCADO FRANK FERDINAND	LIQUIDACION POR CESACION DEFINITIVA DE FUNCIONES , QUIEN SE DESEMPEÑO COMO: SUPERVISOR DE SEGURIDAD, DESDE 01 DE ABRIL DEL 2014, HASTA EL 30 DE ABRIL/2021. SOLICITUD CON MEMO NO. 2052-GADMCE-DATH-2021.	9.101,68
GODOY ANDRADE ANGEL GONZALO	SALDO FACTURA 505 CONTRATO RE-O-GADMCE-001-2020ORGANIZACIONDE LAS ACTIVIDADES CULTURALES DEL CARNAVAL 2020 Y EL DÉCIMO SEXTO FESTIVAL INTERNACIONAL DE MUSICA Y DANZA AFROESMERALDAS.CONTTRATO SIE-GADMCE-006-2018 PORLA PRESTACION DE SERVICIO EN LA ORGANIZACION DE CAMPENATO EN LAS DISCIPLINA DE FUTBOL, VOLEIBOL, BALONCESTO Y	46.745,00
GODOY CAMPO JESUS MARCELO	LIQUIDACION DE HABERES DESDE 01/05/2019 AL 14 DE 09/2020	450,04
GODOY PARRALES JENNI PATRICIA	POR PRESTACION DE SERVICIO EN LA ORGANIZACIÓN Y EJECUCIÓN DE ACTIVIDADES ARTISTICAS Y LITERARIAS DEL MES DE MAYO/2018. CONTRATO. RE-GADMCE-006-2018. FACTURA NO. 0861.	7.927,27
GODOY VALLEJO ANA LILI	LIQUIDACION DEFINITIVAS DE LA FUNCION QUIEN SE DESEMPEÑO COMO AUXILIAR DE SERVICIOS	76,07
GOMEZ TORRES JOSE LIZANDRO	LIQUIDACION DEFINITVA COMO JORNALERO DESDE 10/02/1984 HASTA EL 30 JUNIO DEL 2021	74.413,65
GRACIA PUERTAS RICKY ALEXANDRA	LIQUIDACION DEFINITIVA DE FUNCIONES QUEIN LABORO EN LA INSTITUCION COMO: TECNICO DE PLANIFICACIÓN. DESDE 01 DE OCTUBRE/2014 HASTA 31 DICIEMBRE/2019.	2.651,73
GRUEZO BETANCOURTE RUBRIA	HONORARIO DE ABRIL /2023	2.250,00
GUTIERREZ ANA JOSEFA	LIQUIDACION POR CESACION DEFINITIVA DE FUNCIONES , QUIEN SE DESEMPEÑO COMO: AYUDANTE DE RECOLECCION DE ASEO DESDE 01 DE AGOSTO DEL 2008, HASTA EL 30 DE JUNIO/2021. SOLICITUD CON MEMO NO. 2172- GADMCE-DATH-2021.	15.596,57
HIDALGO & HIDALGO	IVA PROYECTO AGUA POTABLE MAS PROVEEDOR	2.095.494,08
HURTADO ESTACIO JOHNANNA DE LOS ANGELES	FACTURA NO. 001-100-000000017. MES DE MAYO/2023, POR SERVICIOS PROFESIONALES COMO: ANALISTA DE PATROCINIO. EN LA DIRECCION DE PROCURADURIA SINDICA	931,92

GOBIERNO AUTÓNOMO DESCENTRALIZADO MUNICIPAL DEL CANTÓN ESMERALDAS		
DETALLE DE SALDOS PENDIENTES DE PAGO A PROVEEDORES POR BIENES Y SERVICIOS AL 30 JUNIO 2023		
APELLIDOS Y NOMBRES	**CONCEPTO**	**SALDO**
IMPORTADORA JURADO S.A	ADQUISICION DE SUMINISTROS DE OFICINA GRASPAS26/6 CAJAS DE 5000 U)	144,66
IMPORTADORA LAVACOR S.A.	CONTRATO COTO GADMCE-001-2019 ADQUISICON DE LUBRICANTES ,FILTROS Y ADITIVOS EN GENERAL PARA MANTENER OPERATIVO EL PARQUE AUTOMOTOR DEL GADMCE	22.285,31
INDUVEST S.A	POR ADQUISICION DE ROPA DE TRABAJO PARA EL PERSONAL DEL CODIGO DEL GADMCE. ORDEN DE COMPRA NO. SIE-GADMCE-029-2022	225,37
INSTRUMENTAL Y OPTICA CIA LTDA	CONTRATO SIE-GADMCE-019-2022. POR ADQUISICIÓN DE ESTACIÓN TOTAL PARA LA DIRECCION DE OBRAS PUBLICAS, PARQUES Y ESPACIOS VERDES. SOLICITUD CON MEMO NO. 0038-DOPPEV-2023.	8.675,82
INTEROC S.A	EMBARGOS	117.304,01
INTRIAGO PAREDES RICARD ALEXANDER	LIQUIDACION DEFINITIVA COMO ANALISTA DESDE 01/08/2018 HASTA 07 DE MAYO /2019	1.150,24
INVICTUSSPORT CIA	PROCESO SIE-GADMCE-032-2022, POR LA ADQUISICION DE IMPLEMENTOS DEPORTIVOS PARA ESCUELAS DEPORTIVAS MUNICIPALES DEL CANTON ESMERALDAS, REQUERIMIENTO	26.972,78
JALENACOMP S.A	CONTRATO COTO-GADMCE-08-2021. REHABILITACION DE LAS CALLES DE LOS SECTORES PUERTO LIMON, 5 DE JUNIO Y EL PALMAR DE LA CIUDAD DE ESMERALDAS. AUTORIZACION NO. 0209-GADMCE-A-2023.	103.403,37
JAMA QUIÑONEZ CARLOS	DIFERENCIA SALARIAL TRABAJADORES	145,37
JAMI TOAPANTA SEGUNDO	ROL JUBILADOS ROL DE OCTUBRE 2022 REBOTE POR JUBILADOS PATRONALES MESES DE NOVIEMBRE Y DICIEMBRE DEL 2022	5.885,00
JARAMILLO ARIAS MIGUEL ANTONIO	FACT NO. 08. PARA LA CONTRATACIÓN DE LICENCIA ANTIVIRUS CORRESPONDIENTE AL PERIODO 2022-2023. PROCESO MEDIANTE ÍNFIMA CUANTÍA	4.740,94
JIMENEZ AGUIRRE PEDRO AMABLE	PLANILLA 10 DEL CONTRATO FI-GADMCE-006-2020, FACTURA 007 PERIODO DEL 28 DE MARZO AL 26 DE ABRIL DEL 2021 POR LA CONTRATACIÓN DEL SERVICIO DE ALQUILER DE VEHICULO TIPO FURGÓN (CAMIÓN) PARA EL TRASLADO DE DESECHOS CONTAMINANTES Y SANITARIOS GENERADOS EN EL CANTÓN ESMERALDAS",	2.957,18
LARA VELASCO MARIA ITALIA	LIQUIDACION POR CESACION DEFINITIVA DE FUNCIONES , QUIEN SE DESEMPEÑO COMO: AYUDANTE DE RECOLECCION DE ASEO, DESDE 01 DE AGOSTO DE 2008, HASTA EL 30 DE JUNIO/2021.	16.096,57

GOBIERNO AUTÓNOMO DESCENTRALIZADO MUNICIPAL DEL CANTÓN ESMERALDAS		
DETALLE DE SALDOS PENDIENTES DE PAGO A PROVEEDORES POR BIENES Y SERVICIOS AL 30 JUNIO 2023		
APELLIDOS Y NOMBRES	**CONCEPTO**	**SALDO**
LATINA SEGUROS	CONTRATO LICS GADMCE-01/2023 Y LA PRIMERA CUOTA DE ACUERDO A LO ESTABLECIDO EN LOS TERMINOS DE REFERENCIA EN LA FORMA DE PAGO CONTRATACION DE SEGUROS CONTRA INCENDIO ROBOS, VEHICULOS EQUIPOS MAQUINARAS	70.445,28
LEMA IZA MARTHA CECILIA	LIQUIDACION DEFINITIVA COMO DIGITADORA DE AVALUOS Y CATASTRO DESDE 12/09/2014 HASTA 31/12/2015	1.041,58
LEMOS LOZANO JORGE LUIS	FORO-CONFERENCIA POR EL DIA INTERNACIONAL DE LA MUJER AFRO LATINIAMERICANA Y AFRO CARIBEÑA.	920,00
LEXIS S.A	PERIODO DEL 13 DE MAYO/2022 AL 12 MAYO2023. CODIGO 843000011 DE SUSCRIPCIÓN DEL SERVICIO DE INFORMACION JURIDICA, PROCESO MEDIANTE INFIMA CUANTIA	3.695,50
LOPEZ AGUILAR JORGE FABIAN	FACTURA NO. 008. CONTRATO- COTO-GADMCE-007-2021. PLANILLA NO. 3, PERIODO DEL 15 DE JULIO/2022 HASTA EL 25 DE JULIO/2022 (11 DIAS) Y DESDE 11 DE ENERO/2023 HASTA EL 30 DE ENERO/2023(19 DIAS). POR "CONSTRUCCION DE CANCHA SINTÉTICA Y OBRAS COMPLEMENTARIAS EN EL BARRIO PUERTO LIMON DEL CANTÓN ESMERALDAS".	106.641,56
LOPEZ REYES TOMAS RODOLFO (PRODU	MEDIOS DE COMUNICACIÓN CONTRATO-RE-CO.GADMCE-05-2020	3.827,50
LOPEZ RUIZ SARA CINDY	LIQUIDACION DEFINITIVA DE FUNCIONES QUEIN LABORO EN LA INSTITUCION COMO ANALISTA DE ALCALDIA. DESDE 09 DE ENERO/2023 HASTA 01 MARZO/2023	171,70
LOPEZ SAUD RAUL IVAN	CONTRATO RE-CO-GADMCE-08 PUBLICIDAD	32.245,00
LUBRISA	FACTURA NO. 001-002-000100899. "ADQUISICION DE FILTROS Y LUBRICANTES PARA VEHICULOS LIVIANOS Y MAQUINARIA PESADA DEL PARQUE AUTOMOTOR DEL GADMCE",	41.455,85
LUBRITECNIC	FACTURA NO. 010334. ADQUISICIÓN DE LUBRICANTES PARA VEHICULOS Y MAQUINARIAS DEL PARQUE AUTOMOTOR DE PROPIEDAD DEL GOBIERNO AUTONOMO DESCENTRALIZADO MUNICIPAL DEL CANTÓN ESMERALDAS."	50.205,75
LUJANO MONTAÑO JOHANNA SUGEY	LIQUIDACION DEFINITIVA DESDE 01/07/2019 hasta 30/09/2022	2.360,46
LUNA MUÑOZ VIVIANA ABIGAIL	ADQUISICION DE MATERIALES DE ASEO PARA LAS OFICINAS DEL GADMECE,	3.856,30
MACIAS SANCHEZ EDWIN ARNAL	ALQUILER DE 6 VEHICULOS RECOLECTORES Y UN VEHICULO TIPO VOLQUETA DE 6M3,PARA LA TRANSPORTACIÓN Y DISPOSICION FINAL DE LOS DESECHOS SOLIDOS QUE SERAN DEPOSITADOS EN EL BOTADERO DE BASURA EL JARDIN DEL CANTÓN ESMERALDAS,	602,42

GOBIERNO AUTÓNOMO DESCENTRALIZADO MUNICIPAL DEL CANTÓN ESMERALDAS		
DETALLE DE SALDOS PENDIENTES DE PAGO A PROVEEDORES POR BIENES Y SERVICIOS AL 30 JUNIO 2023		
APELLIDOS Y NOMBRES	**CONCEPTO**	**SALDO**
MALA BAUTISTA JESSICA LORENA	LIQUIDACION DEFINITIVA DE FUNCIONES POR TERMINACION DE CONTRATO QUIEN LABORO COMO: ANALISTA SENIOR DE EMPRENDIMIENTO. DESDE EL 18 DE MAYO DEL/2022 AL 31 DE JULIO/2022.	286,16
MANZABA MENDOZA FABIAN	SIE-GADMCE-031-2022. POR ADQUISICION DE EQUIPOS DE PROTECCION PERSONAL. (GUANTES DE PUPO, GUANTES DE NITRILO, GUANTES ANTICORTE, Y GUANTES DE CARNAZA.)	28.087,60
MAQUINARIAS Y VEHICULOS S.A. MAVESA	RESPUESTOS Y ACCESORIOS (COMBUSTIBLES Y LUBRICANTES PARA MANTENIMIENTO DE LOS VEHICULOS Y MAQUINARIA SUBASTA INVERSA SERVICIO DE MANTENIMIENTO PREVENTIVO Y CORRECTIVO PARA LOS RECOLECTORES, CONTRATO SIE-GADMCE-02-2021,	415.478,44
MARQUEZ MENDEZ JOSE	LIQUIDACION POR CESACION DEFINITIVA DE FUNCIONES, QUIEN SE DESEMPEÑO COMO: AUXILIAR DE ASEO Y LIMPIEZA. DESDE 02 DE ENERO DEL/2018 HASTA EL 31 DICIEMBRE/2019	838,16
MARQUINEZ RODRIGUEZ JESUS	FONDO DE RESERVA Y SUELDO DE MARZO	1.085,85
MARSEPOIN CIA LTDA	SALDO CONTRATO MCO-GADMCE-011-2018 EL 30% DEL MONTO DEL CONTRATO POR EL MANTENIMIENTO DE LOS PUENTES PEATONALES DE	9.000,00
MARTINEZ RODRIGUEZ GILBERT JOSE	LIQUIDACION HABERES COMO: TECNICO, DESDE 04 DE MARZO/2020 HASTA EL 31 DE DICIEMBRE/2020.	943,29
MARTINEZ SANTILLAN LILIANA RAQUEL	COMPRA SIE-GADMCE-029-2022, POR LA ADQUISICION DE ROPA DE TRABAJO PARA EL PERSONAL DE CODIGO DE TRABAJO	17.432,26
MARTINEZ VALENCIA JOSBEL ANTHONY	LIQUIDACION POR CESACION DEFINITIVA DE FUNCIONES, QUIEN SE DESEMPEÑO COMO: AGENTE CIVIL DE TRANSITO, DESDE 04 DE NOVIEMBRE/2020 HASTA EL 31 DE DICIEMBRE/2020.	165,15
MAZO ESTACIO CARLOS	FONDO DE RESERVA MARZO 2022	64,99
MAZO SIMBAÑA CLAUDIA CAMILA	LIQUIDACION POR CESACION DE FUNCIONES A FAVOR DE LA BENEFICIARIA MAZO SIMBAÑA KARLA, HIJA DEL FALLECIDO SR. MAZO ESTACIO CARLOS VICENTE, QUIEN FALLECIO EL 9 DE SEPTIEMBRE/2021.	423,56

GOBIERNO AUTÓNOMO DESCENTRALIZADO MUNICIPAL DEL CANTÓN ESMERALDAS		
DETALLE DE SALDOS PENDIENTES DE PAGO A PROVEEDORES POR BIENES Y SERVICIOS AL 30 JUNIO 2023		
APELLIDOS Y NOMBRES	**CONCEPTO**	**SALDO**
MAZO SIMBAÑA DANIA NICOLE	LIQUIDACION POR CESACION DE FUNCIONES A FAVOR DE LA BENEFICIARIA MAZO SIMBAÑA KARLA, HIJA DEL FALLECIDO SR. MAZO ESTACIO CARLOS VICENTE, QUIEN FALLECIO EL 9 DE SEPTIEMBRE/2021.	423,57
MAZO SIMBAÑA KARLA CAROLINA	LIQUIDACION POR CESACION DE FUNCIONES A FAVOR DE LA BENEFICIARIA MAZO SIMBAÑA KARLA, HIJA DEL FALLECIDO SR. MAZO ESTACIO CARLOS VICENTE, QUIEN FALLECIO EL 9 DE SEPTIEMBRE/2021.	423,56
MEDINA VIVERO RONNY DANIEL	LIQUIDACION DEFINITIVA POR CESACION DE FUNCIONES, QUIEN LABORO COMO TECNICO DE APOYO DE PARTICIPACION CIUDADANA. DESDE EL 01 FEBRERO/2021 AL 31 DE DICIEMBRE/2021.	1.150,33
MEDINA YEPEZ BORIS GUISSEPE	ADQUISICON DE MATERIALES LIMPIEZAS	1.355,92
MENDOZA MENDOZA HARRY STEVEN	LIQUIDACION POR CESACION DEFINITIVA DE FUNCIONES, QUIEN SE DESEMPEÑO COMO: AGENTE CIVIL DE TRANSITO, DESDE 04 DE	165,15
MENDOZA MENDOZA RENE NAPOLEON	SALDO DE FACTURA POR ADQUISICION Y MANTENIMIENTO DE EXTINTORES CONTRA INCENDIOS,	176,91
MENDOZA MERA FERNANDO AQUILES	LIQUIDACION DEFINITIVA COMO SUPERVISOR DESDE 01 DE ABRIL DEL 1985 HASTA EL 30 DE JUNIO DEL 2021	70.200,82
MENENDEZ LOPEZ MERCEDES AMELIA	LIQUIDACION POR CESACION DEFINITIVA DE FUNCIONES, QUIEN SE DESEMPEÑO COMO: AGENTE CIVIL DE TRANSITO, DESDE 04 DE NOVIEMBRE/2020 HASTA EL 31 DE DICIEMBRE/2020.	165,15
MERCHAN PERLAZA GORKY	LIQUIDACION DEFINITIVA DE FUNCIONES, QUIEN LABORO EN ESTA INSTITUCIÓN, COMO APOYO DE DIRECCIONDE AVALUOS Y CATASTROS. DESDE 01 FEBRERO/2021 HASTA 31 DE DICIEMBRE/2022	881,17
MERCHAN PERLAZA MARIA DE LOS ANGE	LIQUIDACION POR CESACION DEFINITIVA DE FUNCIONES QUIEN LABORO COMO AGENTE CIVIL DE TRANSITO DESDE EL 4 DE NOVIEMBRE DEL 2020 AL 31 DE DICIEMBRE DEL 2020,	165,15
MINA CHEME YOMAIRA	REBOTE DE SUELDO	466,65
MINA KLINGER JIMMY SIXTO	SALDO DE LIQUIDACION POR CESACION DEFINITIVA DE FUNCIONES QUIEN LABORO EN LA INSTITUCION COMO: JEFE DE TRABAJOS, DESDE EL 01 DE SEPTIEMBRE/1992 1986 HASTA EL 31 DE MARZO DEL 2022	100,00
MINA MINA AMADA VANESSA	SUBROGACION COMO CONCEJAL PRINCIPAL EN REPRESENTACION DEL PROF.SILVIO BURBANO. LOS DIAS DEL 9, 10, DEL 13 AL 24 DE MARZO, 5,6 Y DEL 19-21 DE ABRIL DEL 2023.	1.456,43

GOBIERNO AUTÓNOMO DESCENTRALIZADO MUNICIPAL DEL CANTÓN ESMERALDAS		
DETALLE DE SALDOS PENDIENTES DE PAGO A PROVEEDORES POR BIENES Y SERVICIOS AL 30 JUNIO 2023		
APELLIDOS Y NOMBRES	**CONCEPTO**	**SALDO**
MINISTERIO DE AMBENTE	REGISTRO POR TASA AMBIENTAL PARA LA CERTIFICACION DEL PROYECTO LIBRE APROVECHAMIENTO DE MATERIALES DE CONSTRUCCION PARA OBRAS PUBLICAS DEL CANTON ESMERALDAS (AREA PAMELA CODIGO 40000850) CODIGO MAAE-RA-2022	80,00
MOLINA HUERTA LUIS FERNANDO	LIQUIDACION DEFINITIVA DE HABERES, QUIEN SE DESEMPEÑO COMO: ASISTENTE DE GESTION DE RIESGO. DESDE 01 FEBRERO/2022 HASTA EL 31 DICIEMBRE/2022	471,28
MOSQUERA VERA JORGE ROBERTO	LIQUIDACION DEFINITIVA COMO EJECUTOR DE PROCESOS TURISCOS DESDE EL 2 MAYO DEL 2016 HASTA 31 DE DICIEMBRE 2017	1.497,15
MOTTA BUSTOS OSCAR WILLIAM	LIQUIDACIONPOR CESACION DEFINITIVA DE FUNCIONES COMO ESPECIALISTA EN TITULOS HABILITANTES DESDE 01/06/2019 HASTA EL 31/12/2020	1.000,00
MULTAS TRABAJADORES	DESCUENTOS EN ROLES	8.814,14
MUÑOZ ANDRADE JOSE ANTONIO	LIQUIDACION DEFINITIVA DE FUNCIONES QUEIN LABORO EN LA INSTITUCION COMO: COORDINADOR TECNICO DE OBRAS PUBLICAS. DESDE 03 DE JUNIO/2019 HASTA 18 JULIO/2022. S	4.829,59
NAVAS FREIRE JUAN JACINTO	FACTURA 00005 CONTRATO SIE-GADMCE 015-2021 ADQ. MATERIAL PETREO	11.811,66
NAZARENO BOLAÑOS IMELDA ROSA	LIQUIDACION DEFINITIVA DESDE 15/02/2019-al 10 DE MAYO 2019	38,11
NAZARENO ZUÑIGA MARLON FABRICIO	REBOTE FONDO DE RESERVA MES DE AGOSTO	51,96
NEGRETE MERA FRANLKIN EDISON	FISCALIZACION DEL PROYECTO DE RECONSTRUCCION VIA AIRE LIBRE	91.753,36
NIEVES ESTERILLA FRICSON DANIEL	HEREDERO POR LIQUIDACIÓN	187,68
NIEVES ESTERILLA JEFFERSON MIGUEL	HEREDERO POR LIQUIDACIÓN	187,68
NIEVES ESTERILLA KATHIA DELFINA	HEREDERO POR LIQUIDACIÓN	187,68
NIEVES ESTERRILLA KAREN IVANNA	HEREDERO POR LIQUIDACIÓN	187,68
NIEVES ESTERRILLA YULEEISY MABEL	HEREDERO POR LIQUIDACIÓN	187,67
NOVACERO S.A.	ADQUISION DE MATERIALES DE CONTRUCCION (SALDO 75.633,64)	94.674,28
NUÑEZ PORTOCARRERO RUBEN GILBERTO	ROL JUBILADOR MARZO 2023	600,00

GOBIERNO AUTÓNOMO DESCENTRALIZADO MUNICIPAL DEL CANTÓN ESMERALDAS		
DETALLE DE SALDOS PENDIENTES DE PAGO A PROVEEDORES POR BIENES Y SERVICIOS AL 30 JUNIO 2023		
APELLIDOS Y NOMBRES	**CONCEPTO**	**SALDO**
OBANDO CASTILLO JOSELYNE	LIQUIDACION POR CESACION DEFINITIVA DE FUNCIONES, QUIEN SE DESEMPEÑO COMO: AGENTE CIVIL DE TRANSITO, DESDE 04 DE NOVIEMBRE/2020 HASTA EL 31 DE DICIEMBRE/2020.	165,15
OCHOA AGUIRRE PABLO FRANCISCO	SALDO DE FONDO DE RESERVA MARZO	48,76
OLEAS RAMIREZ JENNIFER ANTONELLA	LIQUIDACION DEFINITIVA DE HABERES, QUIEN SE DESEMPEÑO COMO: ASISTENTE DE RECURSOS NO RENOVABLES. DESDE 01 FEBRERO/2022 HASTA EL 31 DICIEMBRE/2022. LIQUIDACION DE FUNCIONES COMO ASISTE DE RIEGO Y CAMBIO CLIMATICO DESDE EL 01 JULIO/2019 AL 31 DE DICIEMBRE/2020	1.150,55
OLMEDO CAJIAO NUBIA YASMINA	LIQUIDACION DEFINITIVA DESDE 01/06/2019 hasta 21/12/2021	678,87
ORDOÑEZ CHAVEZ DAMARIS LISSETH	LIQUIDACION DE HABERES DESDE EL 03 DE JUNIO/2019 AL 31 DE DICIEMBRE/2020	956,82
ORDOÑEZ MICOLTA MILAGROS ANAIZ	LIQUIDACION POR CESACION DEFINITIVA DE FUNCIONES, QUIEN SE DESEMPEÑO COMO: AGENTE CIVIL DE TRANSITO, DESDE 04 DE NOVIEMBRE/2020 HASTA EL 31 DE DICIEMBRE/2020.	165,15
ORDOÑEZ TELLO JENNIFER STEFANIA	LIQUIDACION POR CESACION DEFINITIVA DE FUNCIONES, QUIEN SE DESEMPEÑO COMO: AGENTE CIVIL DE TRANSITO, DESDE 04 DE NOVIEMBRE/2020 HASTA EL 31 DE DICIEMBRE/2020.	165,15
OREJUELA LIMONES JOSE ALEXI	LIQUIDACIO DEFINITIVA DESDE 07/08/2019 HASTA 31/12/2019	342,60
ORELLANA MARQUEZ DAVID	LIQUIDACION DE HABERES 2014-2019 CRUCE DE CUENTA	4.685,86
ORTIZ CUSME CRIHTHIAN OMAR	LIQUIDACION DEFINITIVA DE HABERES, QUIEN SE DESEMPEÑO COMO MEDICO VETERINARIO. DESDE 01 FEBRERO/2016 HASTA EL 31 DICIEMBRE/2019.	2.500,33
ORTIZ JURADO ELSYE LORENA	LIQUIDACION DEFINITIVA DE HABERES, QUIEN SE DESEMPEÑO COMO: ASISTENTE DEL MERCADO. DESDE 01 FEBRERO/2021 HASTA EL 31 DICIEMBRE/2022.	1.108,26
ORTIZ LASTRA JOHN ALEXANDER	LIQUIDACION DEFINITIVA DE HABERES, QUIEN SE DESEMPEÑO COMO AUXILIAR DE APOYO DE AVALUOS Y CATASTRO. DESDE 01 FEBRERO/2022 HASTA EL 31 DICIEMBRE/2022.	863,61
ORTIZ MEDINA CLARA VIRGINIA	FACTURA NO.008. REGISTRO POR SUBROGACION POR VACACIONES AL PROF. PAULINO QUIÑONEZ, QUIEN SE PRINCIPALIZARA COMO CONCEJAL DEL GADMCE. POR 15 DIAS (DEL 9 AL 23 DE DICIEMBRE/2022.	1.149,82

GOBIERNO AUTÓNOMO DESCENTRALIZADO MUNICIPAL DEL CANTÓN ESMERALDAS		
DETALLE DE SALDOS PENDIENTES DE PAGO A PROVEEDORES POR BIENES Y SERVICIOS AL 30 JUNIO 2023		
APELLIDOS Y NOMBRES	**CONCEPTO**	**SALDO**
ORTIZ TELLO AMADY JOSE ANTONIO	LIQUIDACION DEFINITIVA DE FUNCIONES QUIEN LABORO EN LA INSTITUCION COMO: ASISTENTE ADMINISTRATIVO. DESDE 01 DE JULIO/2019 HASTA 31 DICIEMBRE/2020.	640,75
OTECEL S.A.	EMBARGOS	746.924,20
PACHAY QUIÑONEZ LUIS DAVID	LIQUIDACIÒN DE HABERES	190,70
PAEZ ROBINZON WALTER	ROL JUBILADOS MARZO	400,00
PALACIOS ARIZALA PEDRO PABLO	EXPROPIACION DEL INMUEBLE DE LOS ESPOSOS PARA ATENDER LA EJECUCION DEL PROYTECTO DE CONSTRUCCION DEL COMPLEJO	22.851,77
PARRA SOLEDISPA ABRAHAN JUNIOR	LIQUIDACION DEFINITIVA DE FUNCIONES. QUIEN LABORO COMO ATENCIÓN CIUDADANA DESDE EL 01 DE FEBRERO/2018 HASTA EL 01 DE JULIO/2019.	980,26
PASQUEL DIAZ DIANA ELIZABETH	LIQUIDACION DEFINITIVA COMO ASISTENTE DE PLANIDICACION DESDE 02/09/2014 HASTA 30/06/2019.	679,19
PATA QUIÑONEZ EWYIN PATRICIO	LIQUIDACION DEFINITIVA DE HABERES, QUIEN SE DESEMPEÑO COMO APOYO DE AVALUOS Y CATASATROS. DESDE 01 FEBRERO/2022 HASTA EL 31 DICIEMBRE/2022.	846,04
PEÑAHERRERA CATTANEO FABIAN RICAR	PUBLICIDAD POR LOS 131 AÑOS DE FUSILAMIENTO DEL CORONEL LUIS VARGAS TORRES	5.782,00
PEREZ JORGE ANTONIO	SIE-GADMCE-029-2022. POR ADQUISICION DE ROPA DE TRABAJO PARA EL PERSONAL DE CODIGO DE TRABAJO DEL GADMCE".	812,40
PEREZ TORO KARLA GIANNINA	LIQUIDACION DE FUNCIONES COMO ASESORA ADMINISTRATIVA DESDE 15 /05/2019 AL 08 DE /07/2019	712,58
PERLAZA ROSERO MIGUEL FRANCISCO	LIQUIDACION DEFINITIVA POR CESACION DE FUNCIONES QUIEN LABORO COMO SALVAVIDAS DESDE EL 9 DE ENERO DEL 2017 HASTA EL 5 DE JUNIO DEL 2019.	1.131,81
PIEDRA LOAIZA MERCY ESMERALDAS	CONTRATO SIE-GADMCE-029-2022. ADQUISICIÓN DE ROPA DE TRABAJO PARA EL PERSONAL DEL CODIGO DE TRABAJO DEL GADMCE	26.414,11
PISCO CUERO JOSE ALBERTO	LIQUIDACION DESDE 01 ENERO DE 1988 HASTA SEGUNDA ENTRADA 01/08/2008 HASTA 30/04/2021	19.372,77
PLASTILIMPIO S.A.	SUMINISTRO DE LIMPIEZAMATERIALES DE LIMPIEZA	35.781,44

GOBIERNO AUTÓNOMO DESCENTRALIZADO MUNICIPAL DEL CANTÓN ESMERALDAS		
DETALLE DE SALDOS PENDIENTES DE PAGO A PROVEEDORES POR BIENES Y SERVICIOS AL 30 JUNIO 2023		
APELLIDOS Y NOMBRES	**CONCEPTO**	**SALDO**
PLAZA ESTACIO WALTER	LIQUIDACION DE HABERES ASISTENTE ADMINISTRATIVO, DESDE EL 08 DE JULIO/2019 HASTA EL 31 DE DICIEMBRE/2020	331,93
PORTOCARRERO CANGA EVELIN ELIZABE	LIQUIDACION DEFINITIVA COMO DIGITADORA DE TRANSITO DESDE 03 DE 02/2020 AL 31/12/2020	478,48
PRADO ESCOBABEDO XIOMARA VIVIANA	2 LIQUIDACION DEFINITIVA DE FUNCIONES. QUIEN LABORO COMO TECNICO DE CONTROL DE CALIDAD. DESDE EL 01 DE FEBRERO/2019 AL 31 DE DICIEMBRE/2020.	1.684,83
PRATT JACOME JOSEPH ANDRE	ADQUISICIÓN DE BATERIAS PARA LOS VEHICULOS Y MAQUINARIAS DEL GOBIERNO AUTONOMO DESCENTRALIZADO MUNICIPAL DEL CANTÓN ESMERALDAS. PROCESO MEDIANTE INFIMA CUANTIA.	3.581,76
QUINGA OLMEDO MARIA PAMELA	LIQUIDACION DEFINITIVA COMO TECNOLOGICODESDE EL 11 JULIO/2019 AL 31 DE DICIEMBRE/2020	740,63
QUIÑONEZ BONE FELICIANO	EXPROPIACION DE UN BIEN INMUEBLE UBICADO EN EL SECTOR LA BARRACA PARA EL PROYECTO COMPLEJO MUNICIPAL	19.489,00
QUIÑONEZ CHINGA MARISOL	LIQUIDACION, QUIEN FUE EMPLEADO DE ESTA INSTITUCIÓN, Y MEDIANTE CRITERIO JURIDICO DEL AB. LENDY BENNET JONHSON PROCURADOR SINDICO	259,44
RAMON SANMARTIN AGUSTIN AMABLE	LIQUIDACION DEFINITVA COMO JEFE DE CONSERVATORIO DESDE 01 MARZO DEL 2004 HASTA 30/06/2021	25.083,36
RAMOS BONILLA DANIEL OMAR	RECOLECCION Y ALZADA DE DESECHOS SOLIDOS NO PELIGROSOS DESDE 21 DE ENERO 2018 AL 19 DE FEBRERO 2018	2.349,50
REASCO QUIÑONEZ JORGE MAURICIO	LIQUIDACION POR LA CESACION DEFINITIVA DE FUNCIONES QUIEN SE DESEMPEÑO COMO PROMOTOR DE DEPORTES, DESDE EL 02 DE MARZO/2020 HASTA EL 31 DE DICIEMBRE/2020	439,17
REVELO CHAVEZ MIRYAM AMELIA	POR ACTA DE NEGOCIACION POR EXPROPIACION DEL PREDIO CON CLAVE CATASTRAL 0906580006 DE PROPIEDAD DE LA SEÑORA REVELO CHAVEZ MIRYAN AMELIA, RESOLUCION ADMINISTRATIVA ALCALDIA NO 021-GADMCE-A-2022 EN EL QUE SE DECLARA UTILIDAD PUBLICA CON FINES DE EXPROPIACION Y DE OCUPACION INMEDIATA EL BIEN INMUEBLE. POR LA EJECUCION DEL CONVENIO DE COMPESACION SOCIAL ENTRE EP PETROECUADOR Y GADMCE, POR LA EJECUCION DEL PROYECTO COMPLEMENTACION DEL ANILLO VIAL, SOLICITUD MEMORANDO NO. 269-PS-GADMCE-2023	11.091,41

GOBIERNO AUTÓNOMO DESCENTRALIZADO MUNICIPAL DEL CANTÓN ESMERALDAS		
DETALLE DE SALDOS PENDIENTES DE PAGO A PROVEEDORES POR BIENES Y SERVICIOS AL 30 JUNIO 2023		
APELLIDOS Y NOMBRES	**CONCEPTO**	**SALDO**
REYES VASQUEZ ALEXIS PAUL	LIQUIDACION DEFINITIVA DE FUNCIONES. QUIEN LABORO COMO COORDINADOR TECNICO DE PROYECTOS, DESDE EL 08 DE MARZO/2022 HASTA EL 30 DE ABRIL/2022.	661,70
RIVERA LEON WALTER ARISTOTELES	SALDO DE LIDACION DEFINIITVA COMO PROCURADOR SINDICO DESDE 4DE ABRIL DEL 2016 HASTA 4 DE ENERO DEL 2018	2.200,00
RODRIGUEZ AGUDELO MIGUEL ISAAC	LIQUIDACION HABERES COMO ATENCION AL CLIENTE, DESDE EL 19 DE JUNIO DE 2019 AL 31 DE DICEMBRE DEL 2020.	694,08
RODRIGUEZ AVILA ANGEL	LIQUIDACION DEFINITIVA COMO PSICOLOGO CLINICO DESDE 03/02/2020 HASTA 21 DE AGOSTO 2020	600,20
RODRIGUEZ QUIÑONEZ JOSE QUENER	LIQUIDACION DEFINITIVA POR CESACION DE FUNCIONES, QUIEN LABORO COMO ANALISTA DE PARTICIPACION CIUDADANA . DESDE EL 03 DE JUNIO/2019 AL AL 31 DE DICIEMBRE/ 2020	1.266,67
RODRIGUEZ VALDEZ CARMEN BEATRIZ	LIQUIDACION DEFINITIVA POR CESACION DE FUNCIONES QUIEN LABORO COMO PROMOTOR DE LA UNIDAD CICLO DE VIDAD DESDE EL 2 DE ABRIL DEL 2018 HASTA EL31 DE DICIEMBRE DEL 2018.	387,04
ROJAS Y GONGORA ENGINEERING CONSUL	CONTRATO LCC-GADMCE-01-2021, PLANILLA 3 DE LA FISCALIZACION DE LA EJECUCION DE LA CONSULTORIA "LEVANTAMIENTO DEL CATASTRO URBANO DE LA CABECERA CANTONAL Y CABECERAS PARROQUIALES DEL CANTON EMERALDAS, REQUERIMIENTO	26.449,50
ROL DE PAGO SUELDO EMPLEADO-TRAB	PENDIENTE POR PAGAR	3.367,98
ROL DE PAGO CONTRATO COLECTIVO	CONTRATO DIFERENCIA DE SUELDO DEL AÑO 2020	225.377,35
ROL FONDO DE RESERVA	FONDOS DE RESERVA ABRIL 2022	26.418,65
ROL PENSIONADO	ROL DE PAGO DE LOS VALORES DEL RETROACTIVO/2021 EN RELACION A LA ORDENANZA SUSTITUTIVA A LA ORDENANZA 036 DE LA PENSION POR JUBILACIÓN PATRONAL DE LOS TRABAJADORES SUJETO AL CÓDIGO DEL TRABAJO. ART.216. ACUERDO MINISTERIAL-MDT-2015-0204.	106,68
ROL RETENCION JUDICIAL	RETENCION AÑO 2021	205,71
ROSALES REINA RAMON ALFREDO	LIQUIDACION POR CESACIN DEFINITIVA, QUIEN LABORO COMO AGENTE CIVIL DE TRANSITO, DESDE EL 15 DE MAYO/2019 HASTA EL 02 DE MARZO/2022.	2.501,65

GOBIERNO AUTÓNOMO DESCENTRALIZADO MUNICIPAL DEL CANTÓN ESMERALDAS		
DETALLE DE SALDOS PENDIENTES DE PAGO A PROVEEDORES POR BIENES Y SERVICIOS AL 30 JUNIO 2023		
APELLIDOS Y NOMBRES	**CONCEPTO**	**SALDO**
SALAZAR MORENO ALEX MAURICIO	LIQUIDACION POR CESACION DEFINITIVA DE FUNCIONES QUIEN LABORO EN LA INSTITUCION COMO: ANALISTA PROC. ADM. TECNOLOGIA DE LA INF. , DESDE EL 10 DE ENERO/2022 HASTA EL 31 DE DICIEMBRE/20222,	914,05
SALTOS AGUILAR TATIANA PAOLA	LIQUIDACION DE HABERES DEFINITIVA COMO , PSICOLOGA, DESDE EL 02 DE AGOSTO/2021 HASTA EL 29 DE OCTUBRE/ 2021	600,65
SALTOS CAÑOLA VICKY GISSELA	LIQUIDACION DEL SEÑOR AVILA LOZADA ALEJO	1.816,00
SANCHEZ ALVARADO LAURA TERESA	REPOSICIÓN DE CAJA CHICA	380,57
SANCHEZ BARROS TATIANA JACQUELINE	SERVICIOS PROFESIONALES EN CALIDAD DE ANALISTA JURIDICO, CORRESPONDIENTE AL MES DE abril 2019, BAJO LA RESPONSABILIDAD Y SUPERVISIÓN DEL ABG. LENDY BENNTT JOHSON PROCURADOR SINDICO DEL GADMCE factura 661	1.090,80
SANCHEZ NARVAEZ VIVIANA MARLENE	LIQUIDACION DEFINITIVA POR CESACION DE FUNCIONES, QUIEN LABORO COMO DIRECTORA DE DESARROLLO ORGANIZACIONALDE TALENTO HUMANO. DESDE EL 15 MAYO/2019, HASTA EL 14 ENERO/2021.	5.431,36
SANCHEZ PEREZ MIRAN GOECONDA	LIQUIDACION DEL FALLECIDO SANCHEZ PEREZ JUAN CARLOS QUIEN ELABORO COMO INSPECTOR DE LA COMISARIA DE CONSTRUCCION DESDE 01 DE MARZO /2012 HASTA 16 DE SEPTIEMBRE 2017	1.250,32
SANDOVAL MESA YOLANDA PAULINA	LIQUIDACION DEFINITIVA DE FUNCIONES POR TERMINACION DE CONTRATO QUIEN LABORO COMO ASISTENTE DEL CEMENTERIO. DESDE EL 01 DE JULIO DEL/2019 AL 31 DE DICIEMBRE/2019	865,44
SANTANA RIVAS CARLOS ALBERTO	LIQUIDACION POR CESACION DEFINITIVA DE FUNCIONES QUIEN LABORO EN LA INSTITUCION COMO: INSPECTOR DE SALVAVIVAS, DESDE EL 01 DE MARZO DE/2016 HASTA EL 31 DE MAYO/2019,	1.973,50
SCANNER EXPRESS CIA LTDA	MESES DE ENERO FEBRERO-2023. SERVICIO DE MONITOREO, EN LA CASA DE LA JUVENTUD Y CENTRO CAINAF.	147,12
SCHEMUNK ZERNA LOOR HEINRICH	LIQUIDACION DE HABERES , QUIEN SE DESEMPEÑO COMO: SALVAVIDAS. DESDE 03 DE ABRIL DEL/2017 HASTA EL 31 DICIEMBRE/2018. DESDE EL 01 DE FEBRERO/2019 AL AL 31 DE DICIEMBRE/2019	1.523,38
SEGUROS SUCRE	CONTRATACION DE POLIZAS DE SEGUROSUCRES S.A CONTRA (INCENDIOS,ROBOS,VEHICULOS,EQUIPOS ELECTRONICOS,FIDELIDAD,DINERO Y VALORES)	177.337,85
SERVICIOS ELECTRICOS CIVILES MEJ S A	MCO-GADMCE-012-2017 ADECENTAMIENTO DE LA CALLE PRINCIPAL DE LA CABECERA PARROQUIAL DE CARLOS CONCHA PRIMERA ETAPA..	59.747,76

GOBIERNO AUTÓNOMO DESCENTRALIZADO MUNICIPAL DEL CANTÓN ESMERALDAS		
DETALLE DE SALDOS PENDIENTES DE PAGO A PROVEEDORES POR BIENES Y SERVICIOS AL 30 JUNIO 2023		
APELLIDOS Y NOMBRES	**CONCEPTO**	**SALDO**
SIMBAÑA GOROZABEL SULLI DEL CARME	LIQUIDACION DEFINITIVA COMO CONYUGES DEL FALLECIDO MAZO	1.270,69
SINDICATO	CUOTAS PENDIENTE SALDO DE FEBRERO Y MARZO 2023	17.860,00
SINTGADME ACUERDO MINISTERIAL	CUOTAS PENDIENTE SALDO CUOTA DE ENERO -Y MESES DE FEBRERO Y MARZO- 2023	51.077,73
SIVINTA QUINATOA HECTOR BRAYAN	LIQUIDACION DE 04/11/2020 HASTA 31 DICIEMBRE/2020	83,45
SOBALCORP S.A	SALDO POR LA REHABILITACION DE LAS CALLES DEL BARRIO CASA BONITA CONTRATO COTO GADMCE-007-2015 ACTA PRIVISIONAL E INFORME DEL FISCALIZADOR,PLANILLA FACTURA RETENCION INFORME DEL ADMINISTRADOR	70.419,62
SOLORZANO PLAZA DAVID ALFONSO	SALDO PLANILLA DE TRABAJO UNICA RECONTRUCCION DE TRABAJO DE BARRIO TIERRA NUESTRA CONTRATO MCO-GADMCE-036-2015 IDEL ADMINISTRADOR	11.781,28
SOLUCIONES DE VIRTUALIZACION E INFRAESTRUCTURA CONVERGENTE VIRTUAL SUPPORT S.A	ACTURA 1403 POR LA ADQUISICION DE EQUIPOS INFORMATICOS, CONTRATO SIE-GADMCE-017-2022,	30.000,00
SORIA VALENCIA HENRRY PAUL	SALDO DE LIQUIDACION 1 HASTA SEPTIEMBRE 2017	1.000,00
SRI-RETENCION DE FONDO CONSORCIO VIAL	SRI-RETENCION DE FONDO CONSORICO VIAL ESMERALDAS RETENCION EN ELPROCEDIMIENTO DE EJECUCION COACTIVO No. PES-COBUAPC22-00000014 COBRO DE LA DIRECCION PROVINCIAL DE ESMERALDAS DEL SERVICIO DE RENTAS INTERNAS RESOLUCION Nº NAC-DNRRASI21-0000005 OFICIO No. PES-COBOCVV22-00000131	53.884,07
SUAREZ VILLAREAL MARIA MERCEDES	LIQUIDACION DEFINITIVA DE FUNCIONES, QUIEN LABORO EN ESTA INSTITUCIÓN, COMO TECNICO 1 DE SUELOS Y VIVIENDA. DESDE 07 FEBRERO/2022 HASTA 31 DE DICIEMBRE/2022	780,87
SUMATEC - EQ S.A.	CUENTAS DE AÑOS ANTERIORES DESDE 2021 HASTA 2019 LIQUIDACIONES , OBRAS SERVICIOS ETC	13.937,49
TANDALLA AREQUIPA LUZ OLIMPIA	ORDEN DE COMPRA SIE-GADMCE-029-2022. POR ADQUISICIÓN DE ROPA DE TRABAJO PARA EL PERSONAL DEL CODIGO DE TRABAJO DEL GADMCE. (GORRAS TIPO SAFARI).	79,88
TARIRA VALENCIA MICHAEL DARDEL	LIQUIDACION DEFINITIVA DE FUNCIONES. QUIEN LABORO COMO AGENTE MUNICIPAL DE TRANSITO, DESDE EL 01 DE MAYO/2019 HASTA EL 31 DE DICIEMBRE/2020.	552,92

GOBIERNO AUTÓNOMO DESCENTRALIZADO MUNICIPAL DEL CANTÓN ESMERALDAS		
DETALLE DE SALDOS PENDIENTES DE PAGO A PROVEEDORES POR BIENES Y SERVICIOS AL 30 JUNIO 2023		
APELLIDOS Y NOMBRES	**CONCEPTO**	**SALDO**
TELEVISION ESMERALDEÑA DEMERA MEJ	SERVICIO DE TRAMISION DE 8 SPORT EN ALTA DEFINICION HD DIARIO DE 35 SEGUNDO DE DURACION A SER A SER TRAMITIDOS DE LUNES A DOMINGO	7.882,82
TELLO ARIAS PABLO VINICIO	ADQUISICION DE EQUIPOS CONTRA LLUVIAS,(BOTAS IMPREMEABLES PARA QUIMICOS, TRAJE PROTECCION QUIMICA.)	11.780,57
TENORIO PEREZ JOSSELYN VIRGINIA	LIQUIDACION DE 04/11/2020 HASTA 31 DICIEMBRE/2020	165,15
TENORIO VALENCIA SAMUEL ADRIAN	LIQUIDACION DE 04/11/2020 HASTA 31 DICIEMBRE/2020	165,15
THINKBTL CIA LTDA	SALDO PROMOCIÓN DE ACTIVIDADES ARTISTICAS Y CULTURALES PARA EL FOMENTO TURISTICO ESMERALDAS 2018. RE-GADMCE-009-2018.	10.320,00
TEXTINQUIM CIA.LTDA	ADQUISICION DE MATERIALE DE OFICINA PARA LAS DISTINTAS DEPENDENCIAS	1.243,10
TORRES FARIAS LUIS ERNESTO	LIQUIDACION DEFINITIVA DE HABERES, QUIEN SE DESEMPEÑO COMO ASISTENTE DE SISTEMAS. DESDE 01 OCTUBRE/ 2021 HASTA EL 31 DICIEMBRE/2022.	1.089,31
TRANSJIRAV S.A.	ALQUILER DE 6 VEHICULOS RECOLECTORES Y UN VEHICULO TIPO VOLQUETA DE 6M3,PARA LA TRANSPORTACIÓN Y DISPOSICION FINAL DE LOS DESECHOS SOLIDOS QUE SERAN DEPOSITADOS EN EL BOTADERO DE BASURA EL JARDIN DEL CANTÓN ESMERALDAS,	249.428,00
TRANSPORTE DE CARGA PESADA	SALDO DE FONDO EMERGENCIA	291,75
TRICONSUL (TRIANGULO ASOCIADOS C	SALDO DE PLANILLA UNICA POS SISMO DEL ESTADO DEL EDIFICIO DEL GADMCE	1.744,09
UBICARSAT S.A	SERVICIO DE RASTREO PARA LOS VEHICULOS Y MAQUINARIAS DEL GADMCE, PERIODO DEL 07 DE ABRIL/2023. HASTA EL 08 MAYO/2023. CONTRATO SIE-GADMCE-012-2022.	1.409,70
UGALDE MENDEZ KEVIN GIUSSEPHE	LIQUIDACION POR CESACION DEFINITIVA DE FUNCIONES, QUIEN SE DESEMPEÑO COMO: AGENTE CIVIL DE TRANSITO. DESDE 04 DE NOVIEMBRE DEL/2020 HASTA EL 31 DICIEMBRE/2020.	165,15
URIBE FIERRO MANUEL LEONRDO	ENTREGA DE LOS PRODUCTOS DEL PROYECTO CONSULKTORIA ELABORACION DE ESTUDIOS Y DISEÑOS DEFINITIVOS PARA EL NUEVO EDIFICIO GADMCE	64.236,09

GOBIERNO AUTÓNOMO DESCENTRALIZADO MUNICIPAL DEL CANTÓN ESMERALDAS		
DETALLE DE SALDOS PENDIENTES DE PAGO A PROVEEDORES POR BIENES Y SERVICIOS AL 30 JUNIO 2023		
APELLIDOS Y NOMBRES	**CONCEPTO**	**SALDO**
USCOCOVICH SALMON JUAN CARLOS	CANCELACION POR LA CONTRATACION DE SEGUROS CONTAIDOS ,ROBOS ,VEHICULO,EQUIPOS Y MAQUINARIAS	437,70
VALDEZ GODOY EVELIIN PAOLA	LIQUIDACIONES DE HABERES QUIEN SE DESEMPEÑO COMO: ASISTENTE ADMINISTRATIVO. DESDE 12 DE FEBRERO DEL 2020 HASTA EL 31 DICIEMBRE/2020.	844,18
VALLEJO CEVALLOS ANGEL BERNARDO	DECIMO CUARTO-SUELDO OCTUBRE-MARZO Y SEPTIEMBRE REBOTE SUELDO MES DE NARZO DEL 2023	2.649,85
VARGAS VALDEZ GABRIELA FENANDA	LIQUIDACION DE HABERES. DESDE EL 01 DE JULIO/2019 AL 31 DE DICIEMBRE/2020	498,51
VASCO SOLANO MIREYA DOLORES	ADQUISICION DE PRENDAS DE PROTECCION PARA FUNCIONARIOS DEL CODIGO DE TRABAJO", ADQUISICION DE 40 GORRAS TIPO SAFARI	346,82
VASCONEZ SALAZAR JOSE	SUELDO MES DE JULIO 2021	428,29
VEGA MARIA ELENA	REPOSICIÓN DE CAJA CHICA	422,23
VELASCO QUIÑONEZ DANIEL JUNIOR	LIQUIDACION POR CESACION DEFINITIVA DE FUNCIONES, QUIEN SE DESEMPEÑO COMO: AGENTE CIVIL DE TRANSITO. DESDE 04 DE NOVIEMBRE DEL/2020 HASTA EL 31 DE DICIEMBRE/2020.	165,15
VELEZ SOLORZANO JHONNY	AYUDA ECONOMICA	430,86
VIAGISCONSULT CIA LTDA	CONTRATO LCC-GADMCE-004-2020. ELBORACION DE LA FASE 3, ESTUDIO DE FACTIBILIDAD Y DISEÑO DEFINITIVO PARA EL MEJORAMIENTO DE LA DISTRIBUCIÓN DE LOS SISTEMAS DE AGUA POTABLE, Y SISTEMA DE ALCANTARILLADO SANITARIO Y PLUVIAL PARA LAS AREAS CONSOLIDADAS DE LAS CABECERAS PARROQUIALES VUELTA LARGA Y TACHINA	24.868,26
VILELA MERO DORIS ITALIA	2 LIQUIDACION POR CESACION DEFINITIVA DE FUNCIONES QUIEN LABORO EN LA INSTITUCION COMO: ASISTENTE ADMINISTRATIVO. DESDE EL 01 DE FEBRERO/2021 HASTA EL 31 DE DICIEMBRE/ 2021.	1.636,28
VILELA MERO MICHAEL ALEXI	LIQUIDACION POR CESACION DEFINITIVA DE FUNCIONES QUIEN LABORO EN LA INSTITUCION COMO: DESPACHADOR. DESDE EL 04 DE NOVIEMBRE/2020 HASTA EL 31 DE DICIEMBRE/ 2021.	510,47
VILLAVICENCIO INFANTE WILSON ALFO	ADQUISICIÓN DE EQUIPOS DE SEGURIDAD PARA SERVIDORES DEL CODIGO Y LOSEP. PROCESO SIE-GADMCE-023-2017. FACTURA NO.002	63.003,60
VILLACIS ARCE RICHARD XAVIER	LIQUIDACION DE HABERES QUIEN SE DESEMPEÑO COMO: TECNICO DE TRANSITO . DESDE EL 17 DE JUNIO/2019 HASTA 31 DICIEMBRE/2019.	533,61

ALCALDÍA CIUDADANA DE ESMERALDAS

GOBIERNO AUTÓNOMO DESCENTRALIZADO MUNICIPAL DEL CANTÓN ESMERALDAS		
DETALLE DE SALDOS PENDIENTES DE PAGO A PROVEEDORES POR BIENES Y SERVICIOS AL 30 JUNIO 2023		
APELLIDOS Y NOMBRES	**CONCEPTO**	**SALDO**
VILLEGAS ANDRADE IVAN ERNESTO	INFIMA " I FESTIVAL DE COMETAS Y FAROLES."LEVANTATE ESMERALDAS, PON A VOLAR TUS SUEÑOS" EXPO ECUADOR MIL SABORES. EXPO HABITAT". SOLICITADO POR LIC. DIANA GUZMAN CAJAS-DIRECTORA DE TURISMO. MEMO 288 DITUR-GADMCE. Y MEMO 0858-DA-GADMCE-11-16. FACTURA NO. 0000276	5.943,60
VIVERO CANGA VICTOR VICENTE	LIQUDACION DEFINITIVA COMO AUXILIAR DE PARQUES Y JARDINES DESDE 15/03/2018 HASTA 31/12/2018	395,00
VIVERO PADILLA LADY	LIQUIDACION DEFINITIVA COMO ASISTENTE ADMINISTRATIVA DESDE 01/12/2016 HASTA 31/05/2019	1.279,75
WEIR CASQUETE ARMANDO ROBERTO	LIQUIDACION DEFINITIVA DE HABERES, QUIEN SE DESEMPEÑO COMO DIRECTOR ADMINISTRATIVO. DESDE 01 JUNIO/2022 HASTA EL 20 DICIEMBRE/2022.	1.646,81
YANEZ MORENO SILVIA IRENE	ORDEN DE COMPRA NO. SIE-GADMCE-029-2022 .ADQUISICIÓN DE ROPA DE TRABAJO PARA EL PERSONAL DEL CODIGO DEL TRABAJO.	81,30
ZAMBRANO ARIAS JOSE ARMANDO	LIQUIDACION POR CESACION DEFINITIVA DE FUNCIONES, QUIEN SE DESEMPEÑO COMO: AGENTE CIVIL DE TRANSITO. DESDE 04 DE NOVIEMBRE DEL/2020 HASTA EL 31 DE DICIEMBRE/2020.	165,15
ZAMBRANO MARCILLO OSCAR VINICIO	HONORARIO ABRIL 2023	2.299,63
ZAMORA GUERRERO FLOR MARIA	DEVOLUCIÓN DE VIATICOS	61,50
TOTAL.....		**24.505.307,39**

Alcaldía de ESMERALDAS
Jefatura de Contabilidad

Ing. Gina Galárraga Ballesteros
JEFA DE CONTABILIDAD (E)

Tributo reportado:
Todos

Fecha de obligacion de pago de titulos
Desde 01/10/2010 Hasta: 31/08/2023

GADMCE
Gobierno Autónomo Descentralizado Municipal del Cantón Esmeraldas

RESUMEN DE CARTERA

Código de Tributo	Tributo	Cantidad de titulos	Valor
2	ESPECIES EN BLANCO	33	33.00
3	ARRENDAMIENTO DE TIERRAS	20	8,766.20
4	ESPECIE DECLARACIÓN 1.5 POR MIL	8	16.00
5	A LOS ACTIVOS TOTALES	481	2,159,792.30
7	OCUPACION DE LA VIA PUBLICA	2	93.00
8	INCUMPLIMIENTO DE CONTRATO	3	152,292.64
9	ESPECIE DE INFORME DE INSPECCION	1	1.00
10	INGRESOS NO ESPECIFICADOS	2	461.50
13	SECTOR TURISTICO Y HOTELERO (LICENCIA FUNCIONAMIENTO)	37	5,504.80
15	FORMULARIO DE HABITABILIDAD (UGAM)	1	1.00
16	CARPETA DE ARRIENDO, COMPRA O TRASPASO	23	92.00
21	ESPECIE PERMISO FUNCIONAMIENTO	1	.00
22	ESPECIE DE REIMPRESION DE TITULOS	2	2.00
23	REGISTRO MUNICIPAL DE CONSTRUCTOR	30	645.00
24	OCUPACION DE VIA PUBLICA POR CONSTRUCCION	6	668.80
27	OCUPACION DE LA VIA PUBLICA	12	2,456.50
29	CONTRUC.Y EDIFICACIONES	9	15,919.73
31	COMPRA DE BUQUES Y OTROS	1	1,501.50
32	INTERES DE GLOSAS	1	3,040.20

ALCALDÍA CIUDADANA DE ESMERALDAS

El monto reportado en la columna "Valor" corresponde únicamente al valor de emisión del título de crédito.

Reporte generado por: LESTACIO, con fecha: 10 de august del 2023, a las: 13:26:56

Alcaldía de ESMERALDAS
TESORERÍA

Tributo reportado:
Todos

Fecha de obligacion de pago de titulos
Desde 01/10/2010 Hasta: 31/08/2023

GADMCE
Gobierno Autónomo Descentralizado Municipal del Cantón Esmeraldas

RESUMEN DE CARTERA

Código de Tributo	Tributo	Cantidad de titulos	Valor
34	ENTREGA O REPOSICION DE ADHESIVOS DE REGISTRO	1	21.50
38	CONTRATO, PERMISO O AUTORIZACION DE OPERACION (UNIDAD - AÑO)	7	3,356.50
39	USO DE VIA PUBLICA - VEHICULOS	11	748.45
42	DESECHOS HOSPITALARIOS BIOPELIGROSOS	1066	33,933.72
44	GLOSAS	4	22,753.57
45	APROBACION DE PLANOS	8	22,276.92
47	COBROS A EX-FUNCIONARIOS MUNICIPALES	14	41,825.47
49	PERMISO DE FUNCIONAMIENTO	1823	216,058.60
51	INCREMENTO DE UNIDADES POR DEMANDA	1	265.50
52	PATENTES MUNICIPALES AÑOS ANTERIORES	19	60,653.85
57	RECTIFICACION DE LINDEROS	15	29,307.99
58	DESECHOS HOSPITALARIOS BIOPELIGROSOS - FACTURACION ELECTRON	382	6,920.86
59	RELIQUIDACION PATENTES	17	26,564.22
62	RELIQUIDACION PERMISOS DE FUNCIONAMJENTO	13	5,594.46
63	RELIQUIDACION 1.5 X MIL	5	839.12
64	MESES ANTERIORES DESECHOS HOSPITALARIOS BIOPELIGROSOS - FAC	3	35.13
66	USO DE BOTADERO MUNICIPAL	1	185.25
70	CUADRO TARIFARIO 2016	345	7,475.36
72	PATENTE DE CONSERVACION DEL SUELO POR CONSERVACION MINERA	22	10,948.90

El monto reportado en la columna "Valor" corresponde únicamente al valor de emisión del título de crédito.

Reporte generado por: LESTACIO, con fecha: 10 de august del 2023, a las: 13:26:56

ALCALDÍA CIUDADANA DE ESMERALDAS

Alcaldía de ESMERALDAS
TESORERIA

Tributo reportado:
Todos

Fecha de obligacion de pago de titulos
Desde 01/10/2010 Hasta: 31/08/2023

GADMCE
Gobierno Autónomo Descentralizado Municipal del Cantón Esmeraldas

RESUMEN DE CARTERA

Código de Tributo	Tributo	Cantidad de titulos	Valor
73	MULTAS MEDIO AMBIENTE Y SANCIONES	1	375,001.50
74	REGALIAS POR EXPLOTACION MINERA	15	4,225.54
75	RELIQUIDACION DE UTILIDADES	2	3,848.56
77	ORDENANZA DE REDUCCION DE RIESGOS	1	20.25
78	EXP. MINERA - DERECHO DE TRAMITE ADMINISTRATIVO	26	9,582.00
81	EXP. MINERA - INICIO TRAMITE EN PEQUEÑA MINERIA	5	11,960.70
82	EXP. MINERA - GASTOS ADMINISTRATIVOS	33	25,372.00
84	EXP. MINERA - PERMISO PLANTA DE BENEFICIO	5	22,445.00
86	COSTAS PROCESALES	1	45,490.12
87	ELABORACION DE MINUTA	6	60.00
88	DERECHO DE MENSURA	5	50.00
91	TASA DE REVISION DE PLAN DE GESTION DE RIESGOS	1	1.50
92	VENTA DE TERRENOS POR EXPROPIACION	12	3,606.32
95	IMPUESTO PREDIAL RUSTICO	9809	420,328.13
111	SANCION DE RESTRICCION VEHICULAR	13	2,619.50
112	CONTRAVENCION POR MAL USO DE SALVOCONDUCTO	74	7,411.00
113	CUADRO TARIFARIO 2020	6	223.00
114	CONTAMINACION AMBIENTAL Y RUIDO	54	21,981.00
116	SERVICIO DE GESTION Y CALIDAD AMBIENTAL	24	3,196.00

ALCALDÍA CIUDADANA DE ESMERALDAS

El monto reportado en la columna "Valor" corresponde únicamente al valor de emisión del título de crédito.

Reporte generado por: LESTACIO, con fecha: 10 de august del 2023, a las: 13:26:56

Alcaldía de ESMERALDAS
TESORERÍA

Tributo reportado:
Todos

Fecha de obligacion de pago de titulos
Desde 01/10/2010 Hasta: 31/08/2023

GADMCE
Gobierno Autónomo Descentralizado Municipal del Cantón Esmeraldas

RESUMEN DE CARTERA

Código de Tributo	Tributo	Cantidad de titulos	Valor
117	ARRENDAMIENTO DE LOCALES MERCADO MUNICIPAL DEUDA ANTERIOR	357	650,755.42
118	PAGOS INDEBIDOS	1	2,048,239.57
120	ADJUDICACION DE TERRENOS	100	36,680.03
129	ALCABALAS LEGALIZACIONES	7	10.50
130	PATENTE ANUAL PARA ACTIVIDADES ECONOMICAS	1614	1,177,843.14
135	IMPUESTO AL RODAJE	276	3,611.50
139	OTRAS MULTAS	27	6,925.42
140	A LOS PREDIOS URBANOS	183104	6,212,849.60
408	VENTA DE TERRENOS	363	214,945.25
421	CEMENTERIO	224	1,675.00
428	LETRERO, ROTULOS Y VALLAS PUBLICITARIAS	2	6,229.50
430	ESPECIE DE NO ADEUDAR AL MUNICIPIO	1362	1,362.00
1028	ALCABALAS	111	24,756.28
1029	UTILIDADES A LA COMPRA - VENTA	88	27,005.23
	Total:	202,159.00	14,211,363.10

Alcaldía de ESMERALDAS

El monto reportado en la columna "Valor" corresponde únicamente al valor de emisión del título de crédito.

Reporte generado por: LESTACIO, con fecha: 10 de august del 2023, a las: 13:26:56

ALCALDÍA CIUDADANA DE ESMERALDAS

DETALLE DE CRÉDITOS CON EL BANCO DEL ESTADO			
CONCEPTO	**MONTO MENSUAL**	**TOTAL AÑO**	**TERMINA**
FINANCIAR LA ADQUISICIÓN DE KITS ALIMENTICIOS Y PRUEBAS RÁPIDAS COVID19, PARA ATENCIÓN DE LA POBLACIÓN AFECTADA POR LA EMERGENCIA SANITARIA, CANTÓN ESMERALDAS, PROVINCIA DE ESMERALDAS	2.782,81	33.393,72	jun-27
FINANCIAR LA ADQUISICIÓN DE EQUIPO CAMINERO PARA EJECUTAR EL PLAN VIAL QUINQUENAL DEL GAD MUNICIPAL DE ESMERALDAS, PROVINCIA DE ESMERALDAS	11.135,13	133.621,56	oct-24
FINANCIAR EL COMPONENTE - RACIONALIZACIÓN DE PERSONAL DEL GAD MUNICIPAL DE ESMERALDAS (40045)	15.731,19	188.774,28	oct-24
FORTALECER LA CAPACIDAD ADMINISTRATIVA, FINANCIERA Y OPERATIVA DEL GOBIERNO AUTÓNOMO DESCENTRALIZADO MUNICIPAL DE ESMERALDAS A TRAVÉS DE LA EJECUCIÓN DEL PLAN DE FORTALECIMIENTO INSTITUCIONAL MEDIANTE	40.643,19	487.718,28	ene-32
FINANCIAR LA ADQUISICIÓN DE EQUIPOS DE CONTROL Y MONITOREO DE LA CIUDAD, A TRAVÉS DE SISTEMAS DE VIDEO VIGILANCIA ALIMENTADOS POR REDES INALÁMBRICAS QUE ENLAZARÁN AL SISTEMA DE CONTROL ECU 911, DEL CA	25.553,41	306.640,92	oct-31
FINANCIAR EL LEVANTAMIENTO DEL CATASTRO URBANO DE LA CABECERA CANTONAL, CABECERAS PARROQUIALES DEL CANTÓN ESMERALDAS DE LA PROVINCIA DE ESMERALDAS;	26.842,19	322.106,28	jul-31
TOTAL……..	**122.687,92**	**1.472.255,04**	

INFORME DE LIQUIDACION PRESUPUESTO 2022

A fin de que se proceda conforme a lo establecido en el Art. 57, literal g) del COOTAD, presento el siguiente informe ejecutivo de Liquidación del Presupuesto del Ejercicio Económico del Año 2022.

1.- BASE LEGAL:

- Art. 57, literal g) del COOTAD, Al Concejo Municipal le corresponde...., literal g) "Aprobar u observar el presupuesto del gobierno autónomo descentralizado municipal, que deberá guardar concordancia con el plan cantonal de desarrollo y con el de ordenamiento territorial; así como garantizar una participación ciudadana en el marco de la Constitución y la ley. De igual forma, aprobará u observará la liquidación presupuestaria del año inmediato anterior, con las respectivas reformas".

- El código Orgánico de Planificación y finanzas publicas dispone en su articulo 122.- Liquidación del presupuesto.- La liquidación del Presupuesto General del Estado se expedirá por Acuerdo del ente rector de las finanzas públicas, hasta el 31 de marzo del año siguiente, de acuerdo a las normas técnicas que éste expida para el efecto. El mismo plazo aplicará para el resto del Sector Público.

- Normas Técnicas de Presupuesto Actualizadas al 10 de octubre 2011, No. 2.6.2.7 Liquidación de los Presupuestos de las Empresas y Organismos Seccionales.- "Las empresas y los organismos seccionales liquidarán sus presupuestos de acuerdo a su ordenamiento legal en materia presupuestaria, sin perjuicio de seguir los lineamientos señalados en la presente normativa".

- El reglamento del código Orgánico de Planificación y finanzas publicas en su Art. 83.- Programación presupuestaria en el año que se posesiona autoridades de elección popular de los gobiernos autónomos descentralizados y sus empresas públicas y entidades adscritas. - Hasta que se apruebe el Presupuesto Público de cada gobierno autónomo descentralizado del año en que se posesiona la autoridad de elección popular, regirá el Presupuesto Inicial del año anterior. Una vez aprobado el presupuesto público de cada gobierno autónomo descentralizado,

de sus empresas públicas y sus entidades adscritas, por parte de sus respectivas instancias de aprobación conforme la legislación aplicable y a este reglamento, la Dirección Financiera correspondiente, en el término de 30 días, actualizará el presupuesto codificado a la fecha de aprobación del presupuesto del año en curso.

2.- PRESUPUESTO DE INGRESOS:

El presupuesto de ingresos al 31 de diciembre del año 2022 se devengó en $ 38'499.352,70, equivalente al 43,07%, y se recaudó efectivamente el 40,17% es decir $ 34'718.009,54, tal como se detalla a continuación:

INGRESOS						
PART	DENOMINACION	COD	DEV	% DEV	RECAUDADO	% REC
1	INGRESOS CORRIENTES	$15.806.531,20	$14.299.693,91	90,47	$11.711.878,84	74,10
2	INGRESOS DE CAPITAL	$34.880.672,81	$18.135.272,23	51,99	$18.133.684,38	51,99
3	INGRESOS DE FINANCIAMIENTO	$38.701.854,42	$6.064.386,56	15,67	$6.064.386,56	15,67
SUMAN		**$89.389.058,43**	**$38.499.352,70**	**43,07**	**$35.909.949,78**	**40,17**

De la matriz se desprende:

- Los Ingresos Corrientes se devengaron durante el 2022 un 90,47%, de los impuestos, tasas, rentas, transferencias corrientes, y otros ingresos que son de los ingresos propios, y efectivamente se recaudaron un 74,10%.
- Los Ingresos de Capital se devengaron durante el 2022 un 51,99%, en la venta de activos y las transferencias de capital, y se recaudaron efectivamente un 51,99%.
- Los Ingresos de Financiamiento se devengaron y recaudaron durante el 2022 un 15,67%, de los créditos planificados y las cuentas por cobrar.

INDICADOR:

IEP = $\frac{\text{Monto de ejecución presupuestaria de Ingresos}}{\text{Monto de Ingresos Presupuestado}}$

IEP= $\frac{38.499.352,70}{89.389.058,43} = 43,07\ \%$

Para este análisis se tomó en consideración el devenga do sobre el codificado en los ingresos, arrojando una ejecución del 43,07% para e al año 2022.

3.- PRESUPUESTO DE GASTOS:

El presupuesto de gastos devengado al 31 de diciembre del año 2022 ascendió a $ 41'346.116,64 representando el 46,25% de los gastos totales presupuestados, en tanto que el presupuesto ejecutado fue de $ 37'810.394,81 que significa el 42,30%, tal como se detalla a continuación:

GASTOS						
PART	DENOMINACION	COD	DEVENGADO	% DEV	EJECUTADO	% REC
5	GASTOS CORRIENTES	$11.827.732,75	$8.047.844,43	68,04	$7.396.722,10	62,54
7	GASTOS DE INVERSION	$61.642.618,67	$24.717.707,88	40,10	$21.916.437,87	35,55
8	GASTOS DE CAPITAL	$6.568.900,00	$296.521,00	4,51	$213.191,51	3,25
9	APLICACIÓN DEL FINANCIAMIENTO	$9.349.807,01	$8.284.043,33	88,60	$8.284.043,33	88,60
SUMAN		**$89.389.058,43**	**$41.346.116,64**	**46,25**	**$37.810.394,81**	**42,30**

- Los Gastos Corrientes se devengaron en un 68,04% en el año 2022, en gastos de personal, bienes y servicios, gastos corrientes, financieros, y transferencias corrientes.
- Los Gastos de Inversión se devengaron un 40,10% en el año 2022, en gastos de personal, bienes y servicios, obra pública, y transferencias.
- Los Gastos de Capital se devengaron un 4,51% en el año 2022, en adquisición de bienes para la institución.
- Los Gastos aplicación al Financiamiento se devengaron un 88,60% en el año 2022, para el pago de la deuda y el pago de capital de los créditos en el Banco de Desarrollo del Ecuador.

INDICADOR:

IEI (PIA) = $\frac{\text{Monto de Ejecución Presupuestaria de Gastos}}{\text{Monto de los Egresos estimados}}$

PIA = $\frac{41.346.116,64}{89.389.058,43}$ = 46,25 %

Este análisis permite establecer que en el ejercicio económico 2021 se devengo en los gastos un 46,25%.

4.- RESUMEN DE PRESUPUESTARIO:

El presupuesto inicial del ejercicio económico 2022 fue por el monto de USD $ 69.477.471,76, mismo que fue reformado con un incremento por el monto de$ 19.911.586,67 lo que significa un 28,66%, quedando un presupuesto total de USD $ 89.389.058,43, tal como se detalla a continuación:

DESCRIPCION	CODIFICADO	INCREM +	REFORMADO	%
PRESUPT 2022	$69.477.471,76	$19.911.586,67	$89.389.058,43	28,66

5.- INDICADORES PRESUPUESTARIOS:

De conformidad con lo dispuesto en el Art. 265 de Código Orgánico de Organización Territorial, Autonomía y Descentralización, se han determinado: Presupuesto Inicial + reformas = Codificado, para este análisis en ingresos se ha utilizado el recaudado al 30 de diciembre del 2022, sobre el codificado, y para los egresos el ejecutado obtenido del sistema Integral de Gestión Administrativa Financiera de la Asociación de Municipalidades del Ecuador SIG-AME.

INDICADOR DE DEPENDENCIA:

Mide el peso relativo de los ingresos por transferencias (corrientes y de capital) sobre el total de los ingresos.

Transferencias: $\frac{20.719.495,25}{38.499.352,70}$ = 53,82%
Ingresos totales devengado:

Se observa que la dependencia de los ingresos del municipio recae en las transferencias que reciben del Gobierno Central, ya que, en el período de estudio, el 53,82% de sus ingresos totales corresponden a estas transferencias.

AUTOSUFICIENCIA MINIMA. - este indicador permite establecer en qué proporción se ha destinado los ingresos propios al pago de remuneraciones del personal tanto en corriente como en inversion:

DENOMINACION	DEVENGADO	RECAUDADO
IMPUESTOS	4.958.085,96	2.748.477,48
TASAS	2.605.561,28	2.248.393,66
RENTAS	385.992,50	379.648,90
OTROS INGRESOS	134.205,56	119.510,19
VENTA DE ACTIVOS	48.212,01	46.624,16
SUMAN	**8.132.057,31**	**5.542.654,39**

DENOMINACION	DEVENGADO	EJECUTADO
GASTOS EN PERSONAL CORRIENTE	5.520.629,57	5.456.001,78
GASTOS EN PERSONAL DE INVERSION	10.940.032,62	10.900.747,39
SUMAN	**16.460.662,19**	**16.356.749,17**

Para determinar este indicador se toma **como base lo recaudado en ingresos propios y lo ejecutado en gasto de personal**, según reportes del SIG AME:

INGRESOS PROPIOS X 100 =
REMUNERACIONES

5.542.654,39 X 100 = 33,89%
16.356.749,17

Al analizar este indicador se determina que los ingresos propios financian el 33,89% de los gastos en personal tanto en gastos corrientes como en gastos de inversión.

SOSTENIBILIDAD FINANCIERA:

Mide la capacidad que tiene el municipio, para cubrir los gastos corrientes con el flujo de ingresos corrientes disponibles.

Ingresos Corrientes: 14.299.693,91 X 100= 177,68%
Gastos Corrientes: 8.047.844,43

Se verifica que el devengado de los ingresos corrientes superan en un 177,68% los gastos corrientes.

INDICADOR DE INVERSIÓN CON RESPECTO AL GASTO TOTAL

Mide la proporción del gasto que se destina a inversión municipal.

Gasto de Inversión: 24.717.707,88 X 100= 59,78
Gasto Total: 41.346.116,64

Se verifica que la municipalidad destina para sus gastos de inversión un 59,78% de sus gastos totales.

6.- DETERMINACIÓN DE DÉFICITS / SUPERAVITS AÑO 2022

De conformidad con lo dispuesto en el Art. 265 de Código Orgánico de Organización Territorial, Autonomía y Descentralización, se han determinado lo siguiente:

CONCEPTO	PRESUPUESTO	DEVENGADO EJECUCION	VARIACION
TOTAL DE INGRESOS	89.389.058,43	38.499.352,70	50.889.705,73
TOTAL DE GASTOS	89.389.058,43	41.346.116,64	48.042.941,79
SUPERAVIT/ DEFICIT PRESUPUESTARIO	-	-2.846.763,94	2.846.763,94

De la matriz antes indicada se verifica un déficit presupuestario de -2.846.763,94.

7.- INFORMACIÓN FINANCIERA ADJUNTA

De acuerdo con lo establecido en la Norma Técnica de Presupuesto 2.6.2.2 actualizada el 23 de octubre del 2017, se entrega para su análisis y conocimiento, la siguiente información:

El detalle de la ejecución de los ingresos, presentados según su naturaleza económica, en las columnas: presupuesto inicial, codificado, devengado y recaudado **(Cédula de Ingresos)**, reporte obtenido del sistema Integral de Gestión Administrativa Financiera SIG-AME.

La ejecución de los gastos, presentados según la composición sectorial-institucional, en las columnas: presupuesto inicial, codificado, comprometido y devengado (**Cédula de Gastos).**

Estado de resultados de déficit/superávit, financiamiento/aplicación y variaciones de caja sin aplicación presupuestaria **(Estado de Flujo de Ejecución Presupuestaria).**

Hasta aquí le hago conocer el presente informe para su respectivo trámite.

Esmeraldas, 21 de marzo del 2023.

Atentamente,

Firmado electrónicamente por:
VERONICA PATRICIA
MESA CARDENAS

Ing. Verónica Mesa Cárdenas
DIRECTORA FINANCIERA MUNICIPAL

ESTIMACIÓN DE INGRESOS PROPIOS 2023

PARTIDA	DENOMINACIÓN	2020	2021	2022	RESULTADO PROMEDIO	RECAUDACION EFECTIVA 2023	BASE ESTIMACIÓN	INCREMENTO O REDUCCIÓN
1.1.01.02	A La Utilidad Por La Venta De Predios Urbanos	182.170,91	225.356,11	174.670,14	194.065,72	102.331,48	296.397,20	100.000,00
1.1.02.01	A Los Predios Urbanos	671.679,00	775.158,30	1.030.781,85	825.873,05	746.520,95	1.572.394,00	(201.484,39)
1.1.02.02	A Predios Rústicos	31.989,68	36.671,76	50.546,84	39.736,09	27.340,92	67.077,01	(3.856,12)
1.1.02.05	De Vehículos motorizados de transporte	1.097.645,96	749.257,24	-	615.634,40	-	615.634,40	-
1.1.02.06	De Alcabalas	127.709,38	222.928,65	224.304,31	191.647,45	128.274,90	319.922,35	(34.500,00)
1.1.02.07	A Los Activos Totales	248.573,28	445.758,21	384.525,82	359.619,10	259.361,22	618.980,32	(287.000,00)
1.1.07.04	Patentes Comerciales, Industriales Y De Servicios	695.758,11	931.102,91	883.648,52	836.836,51	722.778,93	1.559.615,44	400.000,00
1.3.01.03	Ocupación De Lugares Públicos	11.260,44	24.492,80	14.679,04	16.810,76	7.310,09	24.120,85	(6.000,00)
1.3.01.08	Prestación de Servicios	147.885,84	315.531,23	340.188,25	267.868,44	225.721,92	493.590,36	100.000,00
1.3.01.09	Rodaje Vehicular	162.158,80	15.075,00	-	59.077,93	-	-	-
1.3.01.11	Inscripciones, Registros Y Matrículas	1.000,00	2.740,00	1.678,75	1.806,25	407,50	2.213,75	(1.000,00)
1.3.01.12	Permisos, Licencias Y Patentes	175.470,52	284.565,78	245.628,40	235.221,57	132.575,93	367.797,50	(140.000,00)
1.3.01.16	Recolección De Basura	152.594,64	1.156.500,91	1.261.200,12	856.765,22	347.078,79	1.203.844,01	(500.000,00)
1.3.01.18	Aprobación De Planos E Inspección De Construcciones	57.927,70	72.865,56	89.082,23	73.291,83	31.154,64	104.446,47	(24.400,00)
1.3.03.04	Sector Turístico Y Hotelero	1.567,33	900,80	183,67	883,93	1.811,29	2.695,22	2.000,00
1.3.04.07	Repavimentación Urbana	-	-	295.753,20	98.584,40	19.045,20	117.629,60	(569.121,54)
1.7.01.02	Intereses Y comisiones de Tìtulos y Valores	-	-	3.428,59	1.142,86	-	1.142,86	-
1.7.02.01	Terrenos	5.020,27	10.571,73	23.780,63	13.124,21	5.575,73	18.699,94	(5.100,00)
1.7.02.99	Otros Arrendamientos	1.146,00	8.644,40	2.254,40	4.014,93	1.143,00	5.157,93	647.862,92
1.7.03.01	Tributaria	364.032,87	429.496,58	334.672,74	376.067,40	136.189,04	512.256,44	(212.500,00)
1.7.04.02	Infracción A Ordenanzas Municipales	437.799,87	471.080,82	1.482,68	303.454,46	200,00	303.654,46	(8.500,00)
1.7.04.04	Incumplimientos De Contratos	205,70	54.343,45	9.208,75	21.252,63	4.910,65	26.163,28	2.000,00
1.7.04.99	Otras Multas	0,29	-	4.821,11	1.607,13	25.513,90	27.121,03	24.100,00
1.9.04.99	Otros No Especificados	610.389,80	73.112,23	119.510,19	267.670,74	77.617,89	345.288,63	-
2.4.02.01	Terrenos	24.352,40	40.069,41	85.000,00	49.807,27	62.139,04	111.946,31	15.000,00
	SUMAN INGRESOS PROPIOS							**-702.499,13**
	ASIGNACIÓN DEL GOBIERNO CENTRAL COOTAD							20.787.268,24
	TOTAL							**20.084.769,11**

GOBIERNO AUTÓNOMO DESCENTRALIZADO MUNICIPAL DEL CANTÓN ESMERALDAS

CÓDIGO DE TRÁMITE: 2023002281

SECRETARÍA GENERAL

REMITENTE: DIRECTOR DE DESARROLLO COMUNITARIO Y ACCIÓN SOCIAL

DOCUMENT MEMORANDO N°0022-UPC- FECHA DOCUMENTO: julio 31, 2023

RECIBIDO JENNY MENDOZA FECHA Y HORA DE RECEPCION: julio 31, 2023 15:03

ASUNTO Lcda. Alexandra Diaz.- Presupuesto participativo 2023.

ENVIADO A:	ACCION:	RECEPCION		DESPACHO	
		FECHA/HORA	FIRMA	FECHA/HORA	FIRMA
DIRECCIÓN DE SECRETARÍA GENERAL DEL	9	31-07-2023		01-08-2023	
Secretaria de Concejo	9	02/08/2023			

ACCIONES:

1.-Archivar , 2.-Inspección, 3.-Emitir Informe, 4.-Tomar Nota, 5.-Emitir Opinion
6.-Coordinar , 7.-Delegar , 8.-Planificar, 9.-Continuar Trámite , 10.-Otros

OBSERVACIONES

ALCALDÍA CIUDADANA DE ESMERALDAS

MEMORANDO N°0022-UPC-DDCAS-GADMCE-2023

PARA : Mgtr. Vicko Alfredo Villacís Tenorio
ALCALDE DEL CANTÓN ESMERALDAS

ASUNTO : Presupuesto participativo 2023

FECHA : 31de Julio del 2023

Saludos cordiales, por medio del presente me dirijo a usted para darles a conocer que el cantón Esmeraldas cuenta con un Sistema de Participación ciudadana y control social, elegido por votación popular; obteniendo representantes de la sociedad civil, organizaciones civiles y representantes de las parroquias rurales del cantón Esmeraldas.

Además, envío de manera física y digital los insumos sobre las necesidades de los sectores urbanos y rurales ingresados en una matriz de priorización, con referente al Presupuesto participativo 2023 para su revisión.

Comunico a usted, para los fines pertinentes.

Atentamente,

GADMCE ESMERALDAS Como Te Quiero

Lcda. Alexandra Díaz
DIRECTORA DE LA DIRECCIÓN DE DESARROLLO COMUNITARIO Y ACCIÓN SOCIAL GADMCE
A.D/c.m
Unidad de Participación ciudadana

Dirección de DESARROLLO COMUNITARIO Y ACCIÓN SOCIAL

GADMCE ESMERALDAS Como Te Quiero
Dirección de **SECRETARÍA GENERAL Y DE CONCEJO**

RECIBIDO: Ing. Paola Valdez
FECHA: 02/08/2023 HORA: 8:40
FIRMA:

2281

Alcaldía de ESMERALDAS | RECEPCIÓN DE DOCUMENTOS
RECIBIDO:
FECHA: 31-07-2023 HORA: 15:05
FIRMA:
55 Fojas

ACTA N°-002-SO-SPCCS-GADMCE

ACTA DE SESIÓN ORDINARIA DE CONFORMIDAD RESPECTO AL PRESUPUESTO PARTICIPATIVO GADMCE 2023, CELEBRADA EL LUNES, 31 DE JULIO DEL 2023

Convoca y Preside: Mgtr. Vicko Alfredo Villacís Tenorio
Hora de Convocatoria: 09:00 a.m.

Mgtr. Vicko Alfredo Villacís Tenorio.- Muy buenos días señores del Pleno del Sistema de participación ciudadana y control social del cantón Esmeraldas, ciudadanía en general, señora secretaria Lcda. Alexandra Díaz Iturre.- por favor proceda constatando el quórum.

Lcda. Alexandra Díaz Iturre.- Buenos días señor Alcalde, señores del Pleno del Sistema de participación ciudadana y control social del cantón Esmeraldas y compañeros, procedo a realizar la constatación del quórum y dar inicio a la segunda sesión ordinaria con el pleno del SPCCS.

N°	SRS. REPRESENTANTES	DIGNIDAD
1	Mgtr. Vicko Alfredo Villacís Tenorio (Alcalde - Preside)	Alcalde del Cantón Esmeraldas
2	Ing. Lilian Dorila Orejuela Quiñonez	Concejal del GADMCE
3	Dr. Marcos Ramón Echeverría Centeno	Concejal del GADMCE
4	Mgtr. Jorge Andrés Perea Vaca	Concejal del GADMCE
5	Lcdo. José David Maffares Guagua	Concejal del GADMCE
6	Lcda. Laura Raquel Yagual Salazar	Concejal del GADMCE
7	Abg. Galo Daniel Cabezas Cañola	Concejal del GADMCE
8	Ing. Víctor Manuel Rodríguez Santos	Concejal del GADMCE
9	Lcda. María Luisa Cuero Bennett	Concejal del GADMCE

10	Sra. Marisela Beatriz Reyes Zamora	Representante parroquia rural zona Norte
11	Sra. Julia Anabel Lastra Ayoví	Representante parroquia rural zona Centro
12	Sra. Carmen Natalia Díaz González	Representante parroquia rural zona Sur
13 14	**P:** Abg. Girard Vernaza Arroyo **A:** Ing. Ana Castillo	Representantes de la Academia del territorio
15 16	**P.** Abg. Marcel Orellana **A.** Ing. Ricardo León	Representantes de las Cámaras del comercio
17 18	**P.** Sr. Néstor Efraín Calvopiña Cadena **A.** Sra. Iván José León Ortíz	Representantes de las Organizaciones de Transportista del territorio
19 20	**P.** Sr. Jean Pierre Valencia Torres **A.** Srta. Macias Mosquera Camily Valeska	Representantes de las Organizaciones Juveniles del territorio
21 22	**P.** Sr. Felix Segundo Tircio Arboleda **A.** Sr. Erwin Obtabio Vera Landázuri	Representantes de las Organizaciones de grupos de Atención prioritaria
23 24	**P.** Sra. Lady Erminsa Vivero Padilla **A.** Sr. Salsedo Quiñónez Cesar David	Representantes urbanos de la Parroquia Esmeraldas
25 26	**P.** Sra. Nadia Fernanda Castro Estacio **A.** Sr. Ridder Rony Arroyo de la Cruz	Representantes urbanos Parroquia Simón Plata Torres
27 28	**P.** Sra. Tosca Ivonne Rivas Vallejo **A.** Sr. Edilfonzo Estalin Tenorio Parrales	Representantes urbanos Parroquia 5 de Agosto
29 30	**P.** Sr. Sacoto Cevallos Quintero **A.** Sra. Castillo Angulo Erlinda	Representantes urbanos Parroquia Bartolomé Ruíz
31 32	**P.** Sr. Evinton Ernesto Arturo Valencia **A.** Sra. Jessica Fidelina Quiñónez Valencia	Representantes urbanos Parroquia Luis Tello

RESOLUCIÓN N°001.- Existiendo el quórum reglamentario, el Mgtr. Vicko Alfredo Villacís Tenorio, Alcalde del cantón Esmeraldas, declara instalada la sesión ordinaria del 31 de Julio del año 2023.

Mgtr. Vicko Alfredo Villacís Tenorio.- Continúe con la lectura del orden del día secretaria.

Lcda. Alexandra Díaz Iturre.- Procede a dar lectura.

1. Conocer la Metodología, lineamientos y directrices del Presupuesto participativo 2023.
2. Conocer cómo se desarrolló el ingreso de necesidades en la Matriz de Priorización.
3. Conocer el Informe final de la Subcomisión de presupuesto participativo y planificación local.

Lcda. Alexandra Díaz iturre.- Una vez constatado el Cuórum necesario, y leído el orden del día se instala la Sesión Ordinaria del Pleno del Sistema de participación ciudadana y control social del GADMCE y exalta que en el COOTAD en su **Art. 304.-** El sistema de participación ciudadana se constituye para: a) Deliberar sobre las prioridades de desarrollo en sus respectivas circunscripciones; así como, conocer y definir los objetivos de desarrollo territorial, líneas de acción y metas;
b) Participar en la formulación, ejecución, seguimiento y evaluación de los planes de desarrollo y de ordenamiento territorial; y, en general, en la definición de propuestas de inversión pública;
c) Elaborar presupuestos participativos de los gobiernos;

Con esta breve introducción me permito dar paso al Sr. Alcalde, presidente del pleno.

Mgtr. Vicko Alfredo Villacís Tenorio.- Como antecedentes empieza diciendo que la fecha del lunes 03 de Julio se realizó el proceso de Conformación del Sistema de Participación ciudadana y control social del cantón Esmeraldas, los cuales fueron elegidos mediante reuniones con presidentes barriales y moradores de los sectores para que a través de una moción, votación y elección se obtenga representantes principales y alternos de la zona rural, organizaciones civiles y la sociedad civil.

Para el desarrollo y ejecución del proceso del Presupuesto participativo, se dio a conocer que la Unidad de Participación ciudadana de la Dirección de Desarrollo comunitario y Acción social GADMCE, desarrollo los lineamientos, directrices y metodología del presupuesto participativo 2023, documento que fue analizado y aprobado por el SPCCS y la Comisión de Presupuesto participativo y planificación local, de esta manera se convocó a los talleres con la zona rural y urbana del cantón. Se utilizó la matriz de Priorización de necesidades donde se recabo información perteneciente a los sectores de manera prioritaria y emergente.

El alcalde culminó diciendo que se realizó como normativa legal el involucramiento de la ciudadanía para la gestión participativa que se tiene para un correcto desarrollo territorial e inclusivo en las decisiones que tienen que ver con el desarrollo de los niveles territoriales.

En la matriz de priorización de necesidades se detalló que todos los GAD parroquiales y las parroquias urbanas necesitan de manera emergente; asfaltado, alcantarillado, aceras y bordillos para mejorar el ornato de los sectores y mejorar la calidad de vida de los pobladores ect. El Informe final fue desarrollado por la Subcomisión de Presupuesto participativo y planificación local adjuntando la información brindada principalmente de los espacios más vulnerable.

Mgtr. Vicko Alfredo Villacís Tenorio.- Secretaria prosiga con la orden del día.

Lcda. Alexandra Díaz Iturre.- Es de suma importancia involucrar la participación ciudadana apegándose a la normativa legal y Constitucional. El presupuesto participativo se encuentra concebido por un instrumento o mecanismo que integra procesos de planificación participativa mediante la definición de políticas públicas consensuadas, se le confiere un gran peso a la Participación ciudadana.

Emisión de RESOLUCIÓN N°002.- de conformidad del presupuesto participativo GADMCE 2023. Una vez revisada la documentación de soporte y realizada la presentación se procedió a tomar votación de acuerdo a las prioridades de inversión, sustentado en el Art. 241. Del COOTAD.

SRS. REPRESENTANTES	DIGNIDAD	FAVORABLE	NO FAVORABLE
Mgtr. Vicko Alfredo Villacís Tenorio (Alcalde - Preside)	Alcalde del Cantón Esmeraldas	FAVORABLE	
Ing. Lilian Dorila Orejuela Quiñonez	Concejal del GADMCE		
Dr. Marcos Ramón Echeverría Centeno	Concejal del GADMCE		
Mgtr. Jorge Andrés Perea Vaca	Concejal del GADMCE	FAVORABLE	
Lcdo. José David Maffares Guagua	Concejal del GADMCE		
Lcda. Laura Raquel Yagual Salazar	Concejal del GADMCE		

Abg. Galo Daniel Cabezas Cañola	Concejal del GADMCE	**FAVORABLE**	
Ing. Víctor Manuel Rodríguez Santos	Concejal del GADMCE	**FAVORABLE**	
Lcda. María Luisa Cuero Bennett	Concejal del GADMCE		
Sra. Marisela Beatriz Reyes Zamora	Representante parroquia rural zona Norte	**FAVORABLE**	
Sra. Julia Anabel Lastra Ayoví	Representante parroquia rural zona Centro	**FAVORABLE**	
Sra. Carmen Natalia Díaz González	Representante parroquia rural zona Sur	**FAVORABLE**	
Abg. Girard Vernaza Arroyo	Representante de la Academia del territorio		
Abg. Marcel Orellana	Representante de las Cámaras del comercio		
Sr. Néstor Efraín Calvopiña Cadena	Representante de las organizaciones de transportista del territorio	**FAVORABLE**	
Sr. Jean Pierre Valencia Torres	Representante de las Organizaciones Juveniles del territorio	**FAVORABLE**	
Sr. Felix Segundo Tircio Arboleda	Representante de las Organizaciones de Grupos de Atención prioritaria	**FAVORABLE**	
Sra. Lady Erminsa Vivero Padilla	Representante urbano de la Parroquia Esmeraldas	**FAVORABLE**	
Sra. Nadia Fernanda Castro Estacio	Representante urbano Parroquia Simón Plata Torres		
Sra. Tosca Ivonne Rivas Vallejo	Representante urbano Parroquia 5 de Agosto	**FAVORABLE**	
Sr. Sacoto Cevallos Quintero	Representante urbano Parroquia Bartolomé Ruíz	**FAVORABLE**	
Sr. Evinton Ernesto Arturo Valencia	Representante urbano Parroquia Luis Tello	**FAVORABLE**	

Clausura de la sesión ordinaria

Una vez tratados todos los puntos del orden del día el presidente del Pleno del SPCCS – Alcalde del cantón Esmeraldas, Mgtr. Vicko Alfredo Villacís Tenorio, declara terminada la sesión, dado y firmado en Esmeraldas a los 31 días del mes de Julio del 2023.

SRS. REPRESENTANTES	DIGNIDAD	FIRMA
Mgtr. Vicko Alfredo Villacís Tenorio (Alcalde - Preside)	Alcalde del Cantón Esmeraldas	
Ing. Lilian Dorila Orejuela Quiñonez	Concejal del GADMCE	
Dr. Marcos Ramón Echeverría Centeno	Concejal del GADMCE	
Mgtr. Jorge Andrés Perea Vaca	Concejal del GADMCE	
Lcdo. José David Maffares Guagua	Concejal del GADMCE	
Lcda. Laura Raquel Yagual Salazar	Concejal del GADMCE	
Abg. Galo Daniel Cabezas Cañola	Concejal del GADMCE	
Ing. Víctor Manuel Rodríguez Santos	Concejal del GADMCE	
Lcda. María Luisa Cuero Bennett	Concejal del GADMCE	
Sra. Marisela Beatriz Reyes Zamora	Representante parroquia rural zona Norte	
Sra. Julia Anabel Lastra Ayoví	Representante parroquia rural zona Centro	
Sra. Carmen Natalia Díaz González	Representante parroquia rural zona Sur	
Abg. Girard Vernaza Arroyo	Representante de la Academia del territorio	

Abg. Marcel Orellana	Representante de las Cámaras del comercio	
Sr. Néstor Efraín Calvopiña Cadena	Representante de las organizaciones de transportista del territorio	
Sr. Jean Pierre Valencia Torres	Representante de las Organizaciones Juveniles del territorio	
Sr. Felix Segundo Tircio Arboleda	Representante de las Organizaciones de Grupos de Atención prioritaria	
Sra. Lady Erminsa Vivero Padilla	Representante urbano de la Parroquia Esmeraldas	
Sra. Nadia Fernanda Castro Estacio	Representante urbano Parroquia Simón Plata Torres	
Sra. Tosca Ivonne Rivas Vallejo	Representante urbano Parroquia 5 de Agosto	
Sr. Sacoto Cevallos Quintero	Representante urbano Parroquia Bartolomé Ruiz	
Sr. Evinton Ernestó Arturo Valencia	Representante urbano Parroquia Luis Tello	

GADMCE
Gobierno Autónomo Descentralizado Municipal del cantón Esmeraldas

HOJA DE ASISTENCIA

ASAMBLEA CIUDADANA: Presupuesto participativo 2023

FECHA: 31-07-23

NOMBRES Y APELLIDOS	CÉDULA	ORGANIZACIÓN/ INSTITUCIÓN	TELÉFONO	CORREO ELECTRÓNICO	FIRMA
Picar Cisneros	0801436999	Presupuesto	0997157869	picisneros@hotmail.com	
Jessica Quiñonez	0802092619	Presupuesto	0967380895	Jessicaquinonez@yahoo.com	
Esperanza [illegible]	0801276276	Parroquia Tonsupa	0980103948		
Jean Pierre Valencia	2350210049	Vuelta larga	0990959283	Jeanfae647@gmail.com	
NORMA DENISE QUINTEROS AYOVI	0802366484	ALCALDIA CIUDADANA DE ESMERALDAS	0992474764	norma.quinteros@esmeraldasgob	
Nestor Caluqpiña	0800641348	Transportista	0995654410	nestor.caluqpiza@hotmail.com	
Natalia Diaz	0803152974	Gad Parroquial Vta Larga	0997892636	nathidiaz1995@gmail.com	
Sergio Padrero	0801800400	GAD SAN MATEO	0967681483	sergiosantario.padrero1998@gmail.com	
Mario Pizarro	0800750903	GAD San Mateo	0991400260	carlos15@hotmail.com	

GADMCE
Gobierno Autónomo Descentralizado Municipal del cantón Esmeraldas

HOJA DE ASISTENCIA

ASAMBLEA CIUDADANA: Presupuesto participativo 2023

FECHA: 31-07-2023

NOMBRES Y APELLIDOS	CÉDULA	ORGANIZACIÓN/ INSTITUCIÓN	TELÉFONO	CORREO ELECTRÓNICO	FIRMA
Felix Circio	0800405375		0990437314	avgfenixesmeraldaso yahoo.es	
Sacoto Cevallos	0800587846	UBDE	0943731532		
Ernesto Alvaro Valencia	0801193178		0968325265	ernestoalvaro563@gmail.com	
Maribel Reyes Z.	0920401890	San Mateo GDP	0947702985	alvaroalvaro73@gmail.com	
[illegible]	0803500734	San [illegible]	0959203724	[illegible]	
Luis Pastor	0801006028	Delegado Cargo Jaguar	0963112268	luis.pastor78@yahoo.es	
Julia Pastor	0801867169	SADPR Majua	0995563903	juliamaloll2907@[illegible]	
Cecilia Velasco	0801574664	GADMCE	—	cecilia.velasco@esmeraldas.gob.ec	

GADMCE
Gobierno Autónomo Descentralizado Municipal del cantón Esmeraldas

HOJA DE ASISTENCIA

ASAMBLEA CIUDADANA: Presupuesto participativo 2023

FECHA: 31-07-2023

NOMBRES Y APELLIDOS	CÉDULA	ORGANIZACIÓN/ INSTITUCIÓN	TELÉFONO	CORREO ELECTRÓNICO	FIRMA
Gustavo Garzón	0804385011	GADMCE		gustavo.garzon@esmeraldas.gob.ec	

INFORME FINAL

PRESUPUESTO PARTICIPATIVO DEL 2023

1. ANTECEDENTES

Una vez conformado el Sistema de Participación ciudadana y control social del cantón Esmeraldas, se dio inicio al proceso de presupuesto participativo en donde a través de una reunión instalada la fecha 20 de Julio del 2023, la Subcomisión de planificación local y presupuesto participativo; ANALIZÓ la "Metodología, Lineamiento y Directrices del Presupuesto Participativo 2023", documento elaborado por la Unidad de Participación ciudadana – DDCAS - entregado al Sr. Alcalde y remitido al pleno del SPCCS para ser evaluado por la comisión generando la APROBACIÓN del mismo.

2. BASE LEGAL

Código Orgánico de Organización Territorial, Autonomía y Descentralización

Artículo 3.- Principios. - El ejercicio de la autoridad y las potestades públicas de los gobiernos autónomos descentralizados se regirán por los siguientes principios:

g) Participación ciudadana. - La participación es un derecho cuya titularidad y ejercicio corresponde a la ciudadanía. El ejercicio de este derecho será respetado, promovido y facilitado por todos los órganos del Estado de manera obligatoria, con el fin de garantizar la elaboración y adopción compartida de decisiones, entre los diferentes niveles de gobierno y la ciudadanía, así como la gestión compartida y el control social de planes, políticas, programas y proyectos públicos, el diseño y ejecución de presupuestos participativos de los gobiernos. En virtud de este principio, se garantizan además la transparencia y la rendición de cuentas, de acuerdo con la Constitución y la ley.

Se aplicarán los principios de interculturalidad y plurinacionalidad, equidad de género, generacional, y se garantizarán los derechos colectivos de las comunidades, pueblos y nacionalidades, de conformidad con la Constitución, los instrumentos internacionales y la ley.

Artículo 238.- Participación ciudadana en la priorización del gasto. - Las prioridades de gasto se establecerán desde las unidades básicas de participación y serán recogidas por la asamblea local o el organismo que en cada gobierno autónomo descentralizado se establezca como máxima instancia de participación. El cálculo definitivo de ingresos será presentado en el mismo plazo del inciso anterior, por el ejecutivo, en la asamblea local como insumo para la definición participativa de las prioridades de inversión del año siguiente.

La asamblea local o el organismo que en cada gobierno autónomo descentralizado se establezca como máxima instancia de participación, considerando el límite presupuestario, definirá prioridades anuales de inversión en función de los lineamientos del plan de desarrollo y de ordenamiento territorial, que serán procesadas por el ejecutivo local e incorporadas en los proyectos de presupuesto de las dependencias y servicios de los gobiernos autónomos descentralizados.

Título VII de los Presupuestos Participativos

Art. 67.- Del presupuesto participativo. - Es el proceso mediante el cual, las ciudadanas y los ciudadanos, de forma individual o por medio de organizaciones sociales, contribuyen voluntariamente a la toma de decisiones respecto de los presupuestos estatales, en reuniones con las autoridades electas y designadas.

Art. 69.- Articulación de los presupuestos participativos con los planes de desarrollo. - La participación ciudadana se cumplirá, entre otros mecanismos, mediante el proceso de elaboración del presupuesto participativo, de acuerdo con los lineamientos del Plan de Desarrollo elaborado por el Consejo Nacional de Planificación Participativa y los consejos locales de planificación participativa del nivel territorial correspondiente. Estos planes deberán ser elaborados de abajo hacia arriba o promover la sinergia necesaria entre los planes de desarrollo de los diferentes niveles territoriales.

3. COMPETENCIAS EXCLUSIVAS

De acuerdo a lo establecido en el Art. 264 de la Constitución del Ecuador y el Artículo 55 del Código Orgánico de Organización Territorial, Autonomía y Descentralización (COOTAD), son 14 Competencias Exclusivas que se establecen a los Gobiernos Autónomos Descentralizados Municipales.

Tabla 1:
Competencias exclusivas y funciones del GADMCE

COMPETENCIAS EXCLUSIVAS Art. 264 COOTAD. Art. 55
• Planificar el Desarrollo Cantonal y el Ordenamiento Territorial • Uso y Ocupación Suelo • Vialidad urbana • Servicios Públicos de agua potable, alcantarillado, depuración de aguas residuales, manejo de desechos sólidos, actividades de saneamiento ambiental • Crear, modificar, exonerar o suprimir mediante ordenanzas, tasas, tarifas y CEM • Tránsito y transporte terrestre

- Infraestructura física y los equipamientos de salud y educación, así como los espacios públicos destinados al desarrollo social, cultural y deportivo
- Patrimonio arquitectónico, cultural y natural
- Catastros inmobiliarios urbanos y rurales
- Delimitar, regular, autorizar y controlar el uso de las playas de mar, riberas y lechos de ríos, lagos y lagunas
- Preservar y garantizar el acceso efectivo de las personas al uso de las playas de mar, riberas de ríos, lagos y lagunas
- Áridos y pétreos
- Servicios de prevención, protección, socorro y extinción de incendios
- Cooperación internacional

4. ALCANCE

El Presupuesto Participativo para el GADMCE, se constituye en un insumo para asignar prioridades de inversión alineadas al PDOT, para la planificación de obras, proyectos y programas para las competencias asignadas por la Constitución, las cuales se formalizan en su respectiva Proforma Presupuestaria y su Planificación Operativa.

5. DESARROLLO DE LA ACTIVIDAD

Una vez aprobado el documento sobre Metodología, lineamiento y directrices de Presupuesto participativo 2023 se desarrolló los talleres con:

- GAD parroquiales
- Representantes de la zona urbana

En los talleres realizados a través de una mesa técnica hubo involucramiento ciudadano y de autoridades que dieron a conocer mediante el ingreso en una matriz todas las necesidades prioritarias y emergentes de cada sector.

Una vez recopilada las necesidades de las cabeceras parroquiales, recintos, comunidades y barrios se consolidada en una matriz articulada de programas y proyectos priorizados.

6. CONCLUSIÓN

- Brindar seguimiento a las necesidades aprobadas para su ejecución.

- Articular acciones con la Unidad de Participación ciudadana, Dirección de obras públicas y Planificación, para promover el desarrollo de las parroquias y los sectores.

- A través de la realización de las obras se mejorará la calidad de vida de los moradores de los sectores.

7. RECOMENDACIÓN

- Brindar capacitaciones por parte del equipo técnico de la Alcaldía en temas culturales, género, turísticos ect.
- Crear un plan de acción para apaliar la problemática de las inundaciones.
- Realizar talleres de emprendimientos para los pobladores.

8. FIRMAS DE RESPONSABILIDAD

N°	NOMBRES	FIRMAS	SUBSISTEMA
1	Carmen Natalia Díaz González		PLANIFICACIÓN LOCAL Y PRESUPUESTO PARTICIPATIVO
2	Marisela Beatriz Reyes		
3	Jean Pierre Valencia Torres		

Esmeraldas, 28 de Julio del 2023

ANEXOS

PARROQUIAS RURALES

GADMCE

GADMCE

MATRIZ DE PRIORIZACIÓN DE NECESIDADES RURAL 2023

Esmeraldas, 28 de Julio del 2023

Indice PP

				Ubicación			Beneficiarios (Cantón / Parroquia / Recinto o Comunidad				Nivel Actual de Ejecución del Proyecto					
POA	Nombre del GAD's Ejecutor	Proyecto / Intervención	Identificado en el PDOT	Cantón	Parroquia	Comunidad o Recinto	Tipo	Cantidad	N° Habitantes Promedio	Total Beneficiarios	Anteproyecto	Proyecto	Estudio Prefeactibilidad	Necesidad de Inversión	Estudio Factibilidad	Observación
		SISTEMA DE MOVILIDAD, ENERGÍA Y CONECTIVIDAD Y ASENTAMIENTOS HUMANOS														
2023	GADMCE	ALCANTARILLADO INTEGRAL EN LA CABECERA PARROQUIAL	NO	ESMERALDAS	CAMARONES	CABECERA PARROQUIAL	PARROQUIA	6	2000					SI		
2023	GADMCE	ACERAS Y BORDILLOS EN LA CABECERA PARROQUIAL	NO	ESMERALDAS	CAMARONES	CABECERA PARROQUIAL	PARROQUIA	6	2000					SI		
2023	GADMCE	ASFALTADO DE LAS CALLES	NO	ESMERALDAS	CAMARONES	SAN PEDRO, VELLAVISTA, PARAISO, 29 DE OCT Y ALGAROBO	PARROQUIA	5	2000					SI		
2023	GADMCE	ASFALTADO DE LAS CALLES	NO	ESMERALDAS	CAMARONES	TACUSA, PEGUE Y BANDERAS	RECINTO	3	1000					SI		
2023	GADMCE	AGUA POTABLE	NO	ESMERALDAS	CAMARONES	GUABAL	RECINTO	1	200					SI		
2023	GADMCE	REPARACIÓN DE TUBERIA	NO	ESMERALDAS	CAMARONES	EDEN Y PINES	RECINTO	2	200					SI		
2023	GADMCE	CONSTRUCCIÓN DE CASA ALBERGUE	NO	ESMERALDAS	CAMARONES	EDEN	RECINTO	1	150					SI		
2023	GADMCE	CONSTRUCCIÓN DE CANCHAS MULTIPLES	NO	ESMERALDAS	CAMARONES	BANDERAS, LIMONES Y SANTA LUCÍA	RECINTO	3	800					SI		
		SISTEMA SOCIOPOLITICO INSTITUCIONAL														
		SISTEMA SOCIO CULTURAL														
		SISTEMA ECONÒMICO PRODUCTIVO														

Participantes a Socialización Presupuesto Participativo	
Nombre:	Nombre:
C.I.:	C.I.:
Firma:	Firma

Participantes a Socialización Presupuesto Participativo	
Nombre:	Nombre:
C.I.:	C.I.:
Firma:	Firma

GADMCE

GADMCE

MATRIZ DE PRIORIZACIÓN DE NECESIDADES RURAL 2023

Esmeraldas, 28 de Julio del 2023

Indice PP

				Ubicación			Beneficiarios (Cantón / Parroquia / Recinto o Comunidad				Nivel Actual de Ejecución del Proyecto					
POA	Nombre del GAD´s Ejecutor	Proyecto / Intervención	Identificado en el PDOT	Cantón	Parroquia	Comunidad o Recinto	Tipo	Cantidad	N° Habitantes Promedio	Total Beneficiarios	Antaproyecto	Proyecto	Estudio Prefactibilidad	Necesidad de Inversión	Estudio Factibilidad	Observación
		SISTEMA DE MOVILIDAD, ENERGÍA Y CONECTIVIDAD Y ASENTAMIENTOS HUMANOS														
2023	GADMCE	ADQUISICIÒN DE 4 HECTAREAS DE TIERRA - PLAN DE VIVIENDA, PARA LA REUBICACIÒN DE LAS PERSONAS AFECTADAS POR INUNDACIÓN	NO	ESMERALDAS	CARLOS CONCHA	CHICHIBINE , TAPULE, MONCAUNE	RECINTOS	3	400					SI		
2023	GADMCE	CONSTRUCCIÒN DE MURO DE GABIONES	NO	ESMERALDAS	CARLOS CONCHA	CABECERA PARROQUIAL	CABECERA PARROQUIAL	18 COMUNIDADES	5000					SI		
2023	GADMCE	ASFALTADO DE LA CABECERA PARROQUIAL	NO	ESMERALDAS	CARLOS CONCHA	CABECERA PARROQUIAL	CABECERA PARROQUIAL	2	5000					SI		
2023	GADMCE	CUBIERTA DEL COLISEO CARLOS CONCHA	NO	ESMERALDAS	CARLOS CONCHA	CABECERA PARROQUIAL	CABECERA PARROQUIAL	18 COMUNIDADES	5000					SI		
2023	GADMCE	CONSTRUCCIÓN DE CEMENTERIO GENERAL	NO	ESMERALDAS	CARLOS CONCHA	CABECERA PARROQUIAL	CABECERA PARROQUIAL	18 COMUNIDADES	5000					SI		
		SISTEMA SOCIOPOLITICO INSTITUCIONAL														
		SISTEMA SOCIO CULTURAL														
		SISTEMA ECONÒMICO PRODUCTIVO														

Participantes a Socializaciòn Presupuesto Participativo	
Nombre:	Nombre:
C.I.:	C.I.:
Firma:	Firma

Participantes a Socializaciòn Presupuesto Participativo	
Nombre:	Nombre:
C.I.:	C.I.:
Firma:	Firma

GADMCE

GADMCE

MATRIZ DE PRIORIZACIÓN DE NECESIDADES RURAL 2023

Esmeraldas, 28 de Julio del 2023

Indice PP

				Ubicación			Beneficiarios (Cantón / Parroquia / Recinto o Comunidad				Nivel Actual de Ejecución del Proyecto					
POA	Nombre del GAD's Ejecutor	Proyecto / Intervención	Identificado en el PDOT	Cantón	Parroquia	Comunidad o Recinto	Tipo	Cantidad	N° Habitantes Promedio	Total Beneficiarios	Anteproyecto	Proyecto	Necesida de Inversión	Estudio Prefeactibilidad	Estudio Factibilidad	Observación
		SISTEMA DE MOVILIDAD, ENERGÍA Y CONECTIVIDAD Y ASENTAMIENTOS HUMANOS														
2023	GADMCE	PROYECTO DE AGUA POTABLE	NO	ESMERALDAS	CHINCA	TAQUIGUE, TABUCHE, CHIGUE, CABECERA DE CHINCA	RECINTO	4	2500				SI			
2023	GADMCE	CONSTRUCCIÓN DEL MALECON EN LA CABECERA PARROQUIAL	NO	ESMERALDAS	CHINCA	CABECERA PARROQUIAL	CABECERA PARROQUIAL	5	1800				SI			
2023	GADMCE	ALCANTARILLADO	NO	ESMERALDAS	CHINCA	CHIGUE, CHAFLU Y TAQUIGUE	RECINTO	3	2500				SI			
2023	GADMCE	CONSTRUCCIÓN DE TECHADO DE UN COLISEO	NO	ESMERALDAS	CHINCA	TAQUIGUE	RECINTO	1	800				SI			
		SISTEMA SOCIOPOLITICO INSTITUCIONAL														
		SISTEMA SOCIO CULTURAL														
2023	GADMCE	CAPACITACIÓN EN TEMAS CULTURALES		ESMERALDAS	CHINCA	CABECERA PARROQUIAL	CABECERA PARROQUIAL	10	3000							
		SISTEMA ECONÓMICO PRODUCTIVO														

Participantes a Socialización Presupuesto Participativo	
Nombre:	Nombre:
C.I.:	C.I.:
Firma:	Firma

Participantes a Socialización Presupuesto Participativo	
Nombre:	Nombre:
C.I.:	C.I.:
Firma:	Firma

GADMCE

GADMCE

MATRIZ DE PRIORIZACIÓN DE NECESIDADES RURAL 2023

Esmeraldas, 28 de Julio del 2023

Indice PP

				Ubicación			Beneficiarios (Cantón / Parroquia / Recinto o Comunidad				Nivel Actual de Ejecución del Proyecto					
POA	Nombre del GAD´s Ejecutor	Proyecto / Intervención	Identificado en el PDOT	Cantón	Parroquia	Comunidad o Recinto	Tipo	Cantidad	N° Habitantes Promedio	Total Beneficiarios	Anteproyecto	Proyecto	Necesidad de Inversión	Estudio Prefactibilidad	Estudio Factibilidad	Observación
		SISTEMA DE MOVILIDAD, ENERGÍA Y CONECTIVIDAD Y ASENTAMIENTOS HUMANOS														
2023	GADMCE	REPOTENCIACIÓN DEL SISTEMA DE AGUA POTABLE	NO	ESMERALDAS	MAJÚA	ISLA SAN JUAN, CABECERA PARROQUIAL, CHAUPARA, BOLIVAR, Y EL 8/ DESCANSO)	RECINTO Y BARRIO	5	1100				SI			
2023	GADMCE	CONSTRUCCIÓN DEL MALECON, Y CONSTRUCCIÓN DE MURO DE GABIONES	NO	ESMERALDAS	MAJÚA	ISLA SAN JUAN Y CABECERA PARROQUIAL	RECINTO Y CABECERA PARROQUIAL	7	1000				SI			
2023	GADMCE	CONSTRUCCIÓN DE CANCHAS MULTIPLES	NO	ESMERALDAS	MAJÚA	CUQUIBA, CHAUPARA Y NUEVO MAJÚA	RECINTO Y BARRIO	3	350				SI			
2023	GADMCE	CONSTRUCCIÒN DEL PARQUE EN CABECERA PARROQUIAL	NO	ESMERALDAS	MAJÚA	CABECERA PARROQUIAL	CABECERA PARROQUIAL	18	2040				SI			
		SISTEMA SOCIOPOLITICO INSTITUCIONAL														
		SISTEMA SOCIO CULTURAL														
		SISTEMA ECONÒMICO PRODUCTIVO														
2023	GADMCE	CREACIÓN DE FERIAS GASTRONÓMICAS		ESMERALDAS	MAJÚA	CABECERA PARROQUIAL	CABECERA PARROQUIAL	18	2040							

Participantes a Socialización Presupuesto Participativo	
Nombre:	Nombre:
C.I.:	C.I.:
Firma:	Firma

Participantes a Socialización Presupuesto Participativo	
Nombre:	Nombre:
C.I.:	C.I.:
Firma:	Firma

GADMCE

GADMCE

MATRIZ DE PRIORIZACIÓN DE NECESIDADES RURAL 2023

Esmeraldas, 28 de Julio del 2023

Indice PP

				Ubicación			Beneficiarios (Cantón / Parroquia / Recinto o Comunidad				Nivel Actual de Ejecución del Proyecto					
POA	Nombre del GAD's Ejecutor	Proyecto / Intervención	Identificado en el PDOT	Cantón	Parroquia	Comunidad o Recinto	Tipo	Cantidad	N° Habitantes Promedio	Total Beneficiarios	Anteproyecto	Proyecto	Necesidad de Inversión	Estudio Prefactibilidad	Estudio Factibilidad	Observación
		SISTEMA DE MOVILIDAD, ENERGÍA Y CONECTIVIDAD Y ASENTAMIENTOS HUMANOS														
2023	GADMCE	REGENERACIÓN DEL MALECON DE VUELTA LARGA	NO	ESMERALDAS	VUELTA LARGA	28 DE JULIO, ACCIÒN Y PROGRESO Y BARRIO CENTRAL	RECINTO Y BARRIOS	3	5000				SI			
2023	GADMCE	ACERAS Y BORDILLOS	NO	ESMERALDAS	VUELTA LARGA	ENTRADA DESDE LA Y DE VUELTA LARGA HASTA PUEBLO NUEVO, 28 DE JULIO , 2 DE FEBRERO , ACCIÒN Y PROGRESO BARRIO CENTRAL DE VUELTA LARGA, ERNESTINA Y MACONDO 2	BARRIOS	6	2000				SI			
2023	GADMCE	ASFALTADO EN LA CABECERA PARROQUIAL	NO	ESMERALDAS	VUELTA LARGA	28 DE JULIO, COOP. DE VIVIENDA SAN MIGUEL, ACCIÒN Y PROGRESO Y PUEBLO NUEVO	RECINTO Y BARRIOS	4	1500				SI			
2023	GADMCE	ALCANTARILLADO INTEGRAL PARA VUELTA LARGA	NO	ESMERALDAS	VUELTA LARGA	CABECERA PARROQUIAL	RECINTO Y BARRIOS	10	3000				SI			
		SISTEMA SOCIOPOLITICO INSTITUCIONAL														
		SISTEMA SOCIO CULTURAL														
2023	GADMCE	CAPACITACIÒN Y TALLERES PARA EL RESCATE Y LA MÙSICA ANCESTRAL	NO	ESMERALDAS	VUELTA LARGA	CABECERA PARROQUIAL	RECINTO Y BARRIOS	20	5000				SI			
		SISTEMA ECONÒMICO PRODUCTIVO														
2023	GADMCE	APOYO A LA GASTRONOMIA (MENAJE, PUBLICIDAD Y CAPACITACIÒN)	NO	ESMERALDAS	VUELTA LARGA	CABECERA PARROQUIAL	RECINTO Y BARRIOS	60 EMPRENDEDORES	60				SI			

Participantes a Socialización Presupuesto Participativo	
Nombre:	Nombre:
C.I.:	C.I.:
Firma:	Firma

Participantes a Socialización Presupuesto Participativo	
Nombre:	Nombre:
C.I.:	C.I.:
Firma:	Firma

GADMCE

GADMCE

MATRIZ DE PRIORIZACIÓN DE NECESIDADES RURAL 2023

Esmeraldas, 28 de Julio del 2023

Indice PP

				Ubicación			Beneficiarios (Cantón / Parroquia / Recinto o Comunidad				Nivel Actual de Ejecución del Proyecto					
POA	Nombre del GAD's Ejecutor	Proyecto / Intervención	Identificado en el PDOT	Cantón	Parroquia	Comunidad o Recinto	Tipo	Cantidad	N° Habitantes Promedio	Total Beneficiarios	Anteproyecto	Proyecto	Necesidad de inversión	Estudio Prefactibilidad	Estudio Factibilidad	Observación
		SISTEMA DE MOVILIDAD, ENERGÍA Y CONECTIVIDAD Y ASENTAMIENTOS HUMANOS														
2023	GADMCE	ASFALTADO DE CALLES	NO	ESMERALDAS	TABIAZO	15 DE SEPTIEMBRE, PANESILLO ALTO Y BAJO, MIRADOR Y MARÍA ESTHER	BARRIOS	5	1200				SI			
2023	GADMCE	MEJORAMIENTO DEL MALECON ECENICO DE LA PARROQUIA TABIAZO	NO	ESMERALDAS	TABIAZO	CABECERA PARROQUIAL	SECTOR	30	15000				SI			
2023	GADMCE	MEJORAMIENTO DEL ALCANTARILLADO Y DEL AGUA POTABLE	NO	ESMERALDAS	TABIAZO	CABECERA PARROQUIAL	BARRIOS	10	3200				SI			
2023	GADMCE	MEJORAMIENTO DE ASERAS Y BORDILLOS	NO	ESMERALDAS	TABIAZO	CABECERA PARROQUIAL	SECTORES	14	280				SI			
2023	GADMCE	CONVENIO ENTRE EL MUNICIPIO Y EL PARROQUIA - CIUDAD INTELEIGENTE	NO	ESMERALDAS	TABIAZO	CABECERA PARROQUIAL	SECTORES	3	1600				SI			
2023	GADMCE	CONVENIO PARA EL MANEJO Y RECOLECCIÓN DE DESECHO SÒLIDO	NO	ESMERALDAS	TABIAZO	CABECERA PARROQUIAL	SECTORES	30	1200				SI			
2023	GADMCE	PROCESO DE COMPRA DE TERRENO PARA REHUBICAR A LAS FAMILIAS QUE SE ENCUENTRAN EN ZONAS DE RIESGO Y ASINAMIENTO	NO	ESMERALDAS	TABIAZO	CABECERA PARROQUIAL	SECTORES	12	2000				SI			
		SISTEMA SOCIOPOLITICO INSTITUCIONAL														
2023	GADMCE	CREACIÓN DE ORDENANZA DE COGOBIERNO DEL PRESUPUESTO PARTICIPATIVO		ESMERALDAS	PARROQUIAS RURALES	CABECERA PARROQUIAL	PARROQUIAS	8	TODO EL SECTOR RURAL							
		SISTEMA SOCIO CULTURAL														
2023	GADMCE	PROGRAMA Y PROYECTO PARA CAPACITACIÓN EN CULTURA, TURISMO, AMBIENTE	NO	ESMERALDAS	TABIAZO	CABECERA PARROQUIAL	SECTORES	30	1200				SI			
		SISTEMA ECONÓMICO PRODUCTIVO														

Participantes a Socialización Presupuesto Participativo	
Nombre:	Nombre:
C.I.:	C.I.:
Firma:	Firma

Participantes a Socialización Presupuesto Participativo	
Nombre:	Nombre:
C.I.:	C.I.:
Firma:	Firma

GADMCE

GADMCE

MATRIZ DE PRIORIZACIÓN DE NECESIDADES RURAL 2023

Esmeraldas, 28 de Julio del 2023

Indice PP

				Ubicación			Beneficiarios (Cantón / Parroquia / Recinto o Comunidad				Nivel Actual de Ejecución del Proyecto					
POA	Nombre del GAD´s Ejecutor	Proyecto / Intervención	Identificado en el PDOT	Cantón	Parroquia	Comunidad o Recinto	Tipo	Cantidad	N° Habitantes Promedio	Total Beneficiarios	Anteproyecto	Proyecto	Estudio Prefactibilidad	Necesidad de Inversión	Estudio Factibilidad	Observación
		SISTEMA DE MOVILIDAD, ENERGÍA Y CONECTIVIDAD Y ASENTAMIENTOS HUMANOS														
2023	GADMCE	ALCANTARILLADO, ASFALTADO Y CONSTRUCCIÓN DE ACERAS Y BORDILLO	NO	ESMERALDAS	SAN MATEO	CABECERA PARROQUIAL, RECINTO VICTORIA Y WINCHELE	CABECERA PARROQUIAL Y RECINTO	3	4500					SI		
2023	GADMCE	DECLARACIÓN DE LA UTILIDAD PÚBLICA DE 2 HECTAREAS EN LA CABECERA PARROQUIAL (ATRÁS DE LA UNIDAD EDUCATIVA DE SAN MATEO) REUBICACIÓN	NO	ESMERALDAS	SAN MATEO	BRISAS DEL RÍO, BARTOLOME RUÍZ BAJO, NUEVA ESPERANZA ALTO, NUEVA ESPERANZA BAJO (LA CAÑITA) Y TATICA, NUEVO TABETE Y 21 DE FEBRERO Y LA COMUNIDAD EL YANO Y WINCHELE	BARRIO, RECINTO Y COMUNIDAD	11	1200					SI		
2023	GADMCE	ASFALTADO, AGUA POTABLE Y CANCHAS MULTIPLES	NO	ESMERALDAS	SAN MATEO	NUEVO TABETE, LAS MINAS Y SAPALLO	RECINTO	3	900					SI		
2023	GADMCE	ASFALTADO	NO	ESMERALDAS	SAN MATEO	SAGUE Y 3 DE NOVIEMBRE	RECINTO	2	400					SI		
2023	GADMCE	ASFALTADO	NO	ESMERALDAS	SAN MATEO	TONTAVACA	RECINTO	1	60					SI		
2023	GADMCE	ASFALTADO, AGUA POTABLE Y CANCHAS MULTIPLES	NO	ESMERALDAS	SAN MATEO	DILE, TATICA Y TIMBRE	RECINTO	3	2000					SI		
2023	GADMCE	REMODELACIÓN DEL CEMENTERIO MUNICIPAL DE SAN MATEO	NO	ESMERALDAS	SAN MATEO	CABECERA PARROQUIAL	CABECERA PARROQUIAL	TODOS RECINTOS, BARRIOS Y COMUNIDAD	6000					SI		
2023	GADMCE	CERRAMIENTO DEL TECHADO, RECONSTRUCCIÓN DEL PISO Y BATERIAS HIGIENICAS DEL COMPLEJO ENRIQUE RENDON	NO	ESMERALDAS	SAN MATEO	BRISAS DEL RÍO, BARTOLOME RUÍZ BAJO, NUEVA ESPERANZA ALTO, NUEVA ESPERANZA BAJO (LA CAÑITA) Y TATICA, NUEVO TABETE Y 21 DE FEBRERO Y LA COMUNIDAD EL YANO Y WINCHELE	BARRIO, RECINTO Y COMUNIDAD	11	1200					SI		
		SISTEMA SOCIOPOLITICO INSTITUCIONAL														
		SISTEMA SOCIO CULTURAL														
		SISTEMA ECONÓMICO PRODUCTIVO														

Participantes a Socialización Presupuesto Participativo	
Nombre: C.I.: Firma:	Nombre: C.I.: Firma

Participantes a Socialización Presupuesto Participativo	
Nombre: C.I.: Firma:	Nombre: C.I.: Firma

PARROQUIAS URBANAS

GADMCE

GADMCE

MATRIZ PRIORIZACIÓN DE NECESIDADES URBANA 2023

Esmeraldas, 25 de Julio del 2023

Indice 8P

				Ubicación			Beneficiarios (Cantón / Parroquia / Recinto o Comunidad				Nivel Actual de Ejecución del Proyecto					
POA	Nombre del GAD´s Ejecutor	Proyecto / Intervención	Identificado en el PDOT - SI/NO	Cantón	Parroquia	Comunidad o Recinto	Tipo	Cantidad	N° Habitantes Promedio	Total Beneficiarios	Anteproyecto	Proyecto	Necesidad de Inversión	Estudio Prefactibilidad	Estudio Factibilidad	Observación
		SISTEMA DE MOVILIDAD, ENERGÍA Y CONECTIVIDAD Y ASENTAMIENTOS HUMANOS														
2023	GADMCE	ALCANTARILLADO	NO	ESMERALDAS	5 DE AGOSTO	PINOS (QUILOMBO) Y PARTE DE LA CHAMERA	BARRIO	2	2.500				SI			
2023	GADMCE	ASFALTADO INTEGRO	NO	ESMERALDAS	5 DE AGOSTO	PROPICIA 2	BARRIO	2	6.800				SI			
2023	GADMCE	AGUA POTABLE	NO	ESMERALDAS	5 DE AGOSTO	LOS PINOS - QUILOMBO	BARRIO	2	1.500				SI			
2023	GADMCE	CONSTRUCCIÓN DE CANCHA	NO	ESMERALDAS	5 DE AGOSTO	PROPICIA 2	BARRIO	2	6.800				SI			
2023	GADMCE	ACERA Y BORDILLOS	NO	ESMERALDAS	5 DE AGOSTO	6 DE DICIEMBRE Y BATALLON MONTUFAR	BARRIO	7	30.000				SI			
2023	GADMCE	ASFALTADO INTEGRO	NO	ESMERALDAS	5 DE AGOSTO	CODESA	BARRIO	1	7.000				SI			
2023	GADMCE	AGUA POTABLE, ASFALTADO, ACERAS Y BORDILLOS	NO	ESMERALDAS	5 DE AGOSTO	PERU	BARRIO	1	1.500				SI			
2023	GADMCE	REHABILITACION Y LIMPIEZA DEL RECOLECTOR DE AGUAS SERVIDAS	NO	ESMERALDAS	BARTOLOME RUIZ	DESDE LA CALLE MEJIA HASTA AUTORIDAD PORTUARIA	BARRIO	80	150.000				SI			
2023	GADMCE	CONSTRUCCION DE CASAS COMUNALES Y CANCHAS MULTIPLES	NO	ESMERALDAS	ESMERALDAS	SANTA MARTHA 1, SANTA MARTHA 2, ISLA SANTA CRUZ, PALMAR 1	BARRIO	4	22.000				SI			
2023	GADMCE	INTERVENCIÓN AGUA POTABLE	NO	ESMERALDAS	BARTOLOME RUIZ	ORQUIDEAS, SANTA ROSA, COLINAS HERMOSA, LA FONTANA, SUBIDA SANTA CRUZ Y BARRIO UNIVERSITARIO ALTO	BARRIO	6	28.000				SI			
2023	GADMCE	REHALITACION DEL ALCANTARILLADO Y ESCALINATA	NO	ESMERALDAS	BARTOLOME RUIZ	BARRIO 26 DE JUNIO	BARRIO	1	150				SI			
2023	GADMCE	ANILLO VIAL	NO	ESMERALDAS	LUIS TELLO	DESDE LA CALLE SUCRE HASTA EL BARRIO COQUITO ALTO	BARRIO	13	45.000				SI			
2023	GADMCE	REHABILITACION DE LA CASA COMUNAL	NO	ESMERALDAS	LUIS TELLO	EMBUDO	BARRIO	13	45.000				SI			
2023	GADMCE	ADOQUINADO Y ALCANTARILLADO DEL BARRIO	NO	ESMERALDAS	LUIS TELLO	14 DE MARZO ALTO	BARRIO	1	200				SI			15 FAMILIAS
2023	GADMCE	INTERVENCIÓN DEL ALCANTARILLADO	NO	ESMERALDAS	ESMERALDAS	DESDE LA CALLE MEJÍA HASTA LA CALLE MURIEL (PARTE DE LAS RIBERAS)	BARRIO	22	60.000				SI			
2023	GADMCE	ALCANTARILLADO	NO	ESMERALDAS	ESMERALDAS	NUEVO RENACER (CALLE PIEDRAHITA DETRÁS DE SAN PABLO)	BARRIO	1	250				SI			
2023	GADMCE	CONSTRUCCION DE LAS CASA COMUNALES	NO	ESMERALDAS	ESMERALDAS	SANTA CRUZ, SAN MARTIN DE PORRES ALTO, ISLA LUIS VARGAS TORRES Y PIANGUAPI	BARRIO	5	15.000				SI			
2023	GADMCE	ALCANTARILLADO Y ASFALTADO	NO	ESMERALDAS	ESMERALDAS	ISLA LUIS VARGAS TORRES Y PIANGUAPI	BARRIO	8	8.000				SI			
2023	GADMCE	MANTENIMIENTO, CULMINACIÓN DEL ALCANTARILLADO Y ASFALTADO	NO	ESMERALDAS	SIMON PLATA TORRES	LUCHA DE LOS POBRES	BARRIO	3	4.000				SI			
2023	GADMCE	ESCALINATA	NO	ESMERALDAS	SIMON PLATA TORRES	SECTOR LUCHA DE LOS POBRES - LOS HEBANOS	BARRIO	1	1.000				SI			
2023	GADMCE	CONSTRUCCIÓN DE LA CASA MUNICIPAL	NO	ESMERALDAS	SIMON PLATA TORRES	LUCHA DE LOS POBRES (LOS HEBANOS, JAIME HURTADO Y GAYACAN)	BARRIO	3	5.000				SI			

2023	GADMCE	ESTUDIO DE LA LAGUNA	NO	ESMERALDAS	SIMON PLATA TORRES	LOS POBRES - LOS HEBANOS	BARRIO	2	3.000				SI			
2023	GADMCE	MURO DE CONTENCIÓN	NO	ESMERALDAS	SIMON PLATA TORRES	EN LUCHA DE LOS POBRES	BARRIO	1	2.000				SI			
2023	GADMCE	ALCANTARILLADO Y ASFALTADO	NO	ESMERALDAS	SIMON PLATA TORRES	MONTE SINAI	BARRIO	1	2.000				SI			
2023	GADMCE	MURO DE CONTENCIÓN	NO	ESMERALDAS	SIMON PLATA TORRES	SINAI	BARRIO	1	2.000				SI			
2023	GADMCE	AGUA POTABLE, ASFALTADO, ACERAS Y BORDILLO	NO	ESMERALDAS	SIMON PLATA TORRES	CANANGA Y SAN MIGUEL	BARRIO	2	5.000				SI			
2023	GADMCE	MANTENIMIENTO Y LIMPIEZA DE LAS ALCANTARILLAS Y MURO DE CONTENCIÓN	NO	ESMERALDAS	SIMON PLATA TORRES	GATAZO	BARRIO	1	2.000				SI			
		SISTEMA BIOFISICO														
		SISTEMA SOCIOPOLITICO INSTITUCIONAL														
2023	GADMCE	Plan de seguridad cantonal; en donde se vele por la seguridad de los transportistas. 2.- Ordenamiento.- dentro de la ciudad, debemos indicar que es necesario la planificación de las paradas del transporte publico urbano, en donde esten totalmente señaladas tanto en el sector norte como en el sur.	NO	ESMERALDAS	PARROQUIAS URBANAS	PARROQUIAS URBANAS	PARROQUIAS	8	TODO EL CANTÓN ZONA URBANA				SI			
		SISTEMA SOCIO CULTURAL														
		SISTEMA ECONÓMICO PRODUCTIVO														

Participantes a Socialización Presupuesto Participativo	
Nombre:	Nombre:
C.I.:	C.I.:
Firma	Firma

Participantes a Socialización Presupuesto Participativo	
Nombre:	Nombre:
C.I.:	C.I.:
Firma	Firma

DISPOSICIÓN FINAL.

Las normas de la presente Ordenanza entrarán en vigencia a partir de su aprobación por el Concejo del Gobierno Autónomo Descentralizado Municipal de cantón Esmeraldas, será publicada en la página web, en la gaceta municipal, y difundida por la dirección de comunicación social de la municipalidad de Esmeraldas, sin perjuicio de su publicación en el Registro Oficial del Ecuador.

Dado y firmado en la sala de sesiones del pleno del Concejo Municipal del Gobierno Autónomo Descentralizado Municipal de Esmeraldas, a los 10 días del mes de agosto de 2023.

VICKO ALFREDO VILLACIS TENORIO
Firmado digitalmente por VICKO ALFREDO VILLACIS TENORIO
Fecha: 2023.08.10 13:02:07 -05'00'

Firmado electrónicamente por:
RAMIRO CRISTHIAN QUINTERO CAICEDO

Abg. Vicko Villacís Tenorio, Mgtr.
ALCALDE DEL CANTÓN ESMERALDAS

Abg. Ramiro Quintero Caicedo, Mgtr.
SECRETARIO GENERAL Y DE CONCEJO

CERTIFICO QUE LA ORDENANZA DE PROFORMA PRESUPUESTARIA CORRESPONDIENTE AL EJERCICIO ECONÓMICO 2023, fue discutida y aprobada por el Concejo del Gobierno Autónomo Descentralizado Municipal del cantón Esmeraldas, en sesión extraordinaria realizada a los 08 días del mes de agosto de 2023, en primera instancia y en sesión ordinaria a los 10 días del mes de agosto de 2023, en segunda instancia.

Esmeraldas, 10 de agosto de 2023.

Firmado electrónicamente por:
RAMIRO CRISTHIAN QUINTERO CAICEDO

Abg. Ramiro Quintero Caicedo, Mgtr.
SECRETARIO GENERAL Y DE CONCEJO

SECRETARIO DEL CONCEJO MUNICIPAL DEL CANTÓN ESMERALDAS.- 10, agosto de 2023, De conformidad con lo dispuesto en el inciso cuarto del artículo 322 del Código Orgánico de Organización Territorial, Autonomía y Descentralización, remito original y copias de la presente ordenanza, al señor Alcalde, Mgtr. Vicko Villacís Tenorio, para su sanción respectiva.

Firmado electrónicamente por:
RAMIRO CRISTHIAN
QUINTERO CAICEDO

Abg. Ramiro Quintero Caicedo, Mgtr.
SECRETARIO GENERAL Y DE CONCEJO

ALCALDÍA MUNICIPAL DEL CANTÓN ESMERALDAS.- De conformidad con lo que se estipula en el inciso quinto del Art. 322 y Art. 323 del Código Orgánico de Organización Territorial, Autonomía y Descentralización (COOTAD), y habiéndose observado el trámite legal, **SANCIONO Y ORDENO** la promulgación a través de su publicación de la presente **ORDENANZA DE PROFORMA PRESUPUESTARIA CORRESPONDIENTE AL EJERCICIO ECONÓMICO 2023,** que fue aprobada en segunda y definitiva instancia a los 10 días del mes de agosto de 2023, cúmplase, notifíquese y publíquese.

Esmeraldas, 10 de agosto de 2023.

VICKO ALFREDO VILLACIS TENORIO

Firmado digitalmente por VICKO ALFREDO VILLACIS TENORIO
Fecha: 2023.08.10 13:01:17 -05'00'

Abg. Vicko Villacís Tenorio, Mgtr.
ALCALDE DEL CANTÓN ESMERALDAS

SECRETARIO DE CONCEJO DEL GADMCE.- SANCIONÓ Y ORDENÓ la promulgación a través de su publicación, el Mgtr. Vicko Villacís Tenorio, Alcalde del cantón Esmeraldas la **ORDENANZA DE PROFORMA PRESUPUESTARIA CORRESPONDIENTE AL EJERCICIO ECONÓMICO 2023,** que fue aprobada en segunda y definitiva instancia a los 10 días de agosto de 2023.

Esmeraldas, 10 de agosto de 2023.

Firmado electrónicamente por:
RAMIRO CRISTHIAN
QUINTERO CAICEDO

Abg. Ramiro Quintero Caicedo, Mgtr.
SECRETARIO GENERAL Y DE CONCEJO.