

# ACTA 004 DE SESIÓN – COE CANTONAL DE ESMERALDAS



PRESIDENCIA  
DE LA REPUBLICA  
DEL ECUADOR

<b>Emergencias/Desastres:</b>	Simulacro de evacuación por amenaza de sismo – tsunami.
<b>Fecha de inicio de la Emergencias/Desastres:</b>	31/01/2020

<b>Fecha de inicio de la sesión (dd/mm/aaaa):</b>	31/01/2020	<b>Hora de inicio de la sesión (hh:mm):</b>	11H50
<b>Lugar de sesión:</b>	Oficina de la Cruz Roja Ecuatoriana		

## FUNCIONARIOS PARTICIPANTES DE LA SESIÓN

Nombres	Institución/Empresa	Función
Silvio Burbano	GADMCE – VICEALCALDE	Presidente DEL COE
Betto Estupiñán	GADMCE – Coordinador de la UGRCC	Secretario del COE
Nadia Salazar	EAPA – San Mateo	MTT1
Rafael Lemos	Ministerio De Salud Pública	MTT2
William Palacios	GADMCE – Director de Planificación	MTT3
Damaris Ordoñez	GADMCE – Inclusión Social	MTT4
Patricio Miketta	Ministerio de Educación	MTT5
Javier Saavedra	GADMCE – Comisario de Construcción	MTT7
Estefanía Guilcapi	GADMCE – Directora Administrativa	GT1
David Benítez	Policía Nacional – Jefe de Operaciones	GT2
Daniel Villalba	Cuerpo de Bomberos – Segundo Jefe	GT3

Otros participantes de la sesión:

María Teresa Torres – Presidenta de la Junta Provincial de Cruz Roja  
 Marco Jácome – SNGR/ Preparación y Respuesta  
 Guillermo Prado – SNGR/ Preparación y Respuesta  
 Iván Pazmiño – SNGR/ Preparación y Respuesta  
 Verónica Ríos – PNUD/CAF  
 Flor Zamora – Concejal  
 Belinda Lara – Concejal  
 John Choez – GADMCE/Financiero  
 Wilson Yépez – Educación/ Asistente  
 Nohemí Quiñones – Educación / Analista GR  
 Marlene Sánchez – GADMCE/Directora de Talento Humano  
 Meyer Quiñonez – GADMCE/SSO  
 María Gallardo – Centro de Salud Esmeraldas  
 Hugo Sidra – Policía Nacional/ Jefe Distrito  
 Diego Ruiz – Policía Nacional/Psicólogo Clínico  
 Luis Garzón – Policía Nacional/ Paramédico  
 Freddy Bonilla – DINAPEN/Agente  
 José López – MSP/ Médico  
 Jimmy Cortez – MSP/ Médico  
 Pamela Escobar – MSP/Enfermera  
 Paola Lucas – MSP  
 Jahaira Jiménez – MSP/GR  
 Mario Guevara – Gobernación/ Intendente  
 Miguel Perea – CBE/Subteniente  
 Cheo Reyes – CBE/Teniente  
 Ab. Rosalía Valdez – Comisaria Municipal

## AGENDAS / PUNTOS A TRATAR

- Evaluar el proceso de evacuación de la población hacia las zonas de seguridad previamente definidas y validadas.
- Verificar el funcionamiento de los SAT y medir el tiempo de activación de los sistemas instalados en las localidades del perfil costero e insular.



- Activar las instancias de coordinación interinstitucional y la ejecución de sus respectivos planes de emergencia.
- Evaluar acciones y evaluación del COE cantonal

## DESARROLLO DE LA SESIÓN

### 1. Apertura de la Sesión por parte del Presidente del COE (Breve registro de ideas relevantes)

Se brindó un mensaje de bienvenida por parte de Sr. Silvio Burbano, Presidente del COE cantonal de Esmeraldas agradeciendo la participación y activación de cada una de las instituciones que forman parte del Sistema Nacional Descentralizado Municipal de Esmeraldas para realizar el proceso de evaluación del ejercicio de Simulacro, articulación interinstitucional, sugerencias y recomendaciones por parte de las instituciones responsables de cada una de las Mesas Técnicas de Trabajo.

Posteriormente se realizó la constatación de la Plenaria del Comité de Operaciones de Emergencia del Cantón de Esmeraldas, por parte del Msc. Betto Estupiñán, Responsable de la Unidad de Gestión de Riesgos del GAD cantonal de Esmeraldas.

Una vez realizada la constatación del cuórum se procedió a realizar la lectura del guion del simulacro cantonal a fin de comunicar las acciones a tomar en cuenta por cada una de las instituciones que forman parte de las Mesas Técnicas de Trabajo y Grupos de Trabajo.

### 2. Informe de Situación actual de la emergencia/desastre (Breve registro de ideas relevantes)

Afectación de evento peligroso Tsunami producto de sismo ubicado sobre la plaza de Nazca en la placa Sudamericana, de magnitud 8,8 Mw a una profundidad 8 km; su epicentro ubicado en las coordenadas latitud 1.08°N y longitud 80.22°W en el Océano Pacífico. El tsunami se generó el jueves 31 de enero de 2019 a las 11h00.

El sismo se reportó sentido en las provincias en de la siguiente manera:

**Muy Fuerte:** Esmeraldas, Manabí (Pedernales, San Vicente y Jama).

**Fuerte:** Manabí, Imbabura (Ibarra, Urcuqui, Cotacachi), Guayas (Balzar, Balao, Collmes, Daule, Guayaquil; Isidro Ayora,

Lomas de sargentillo, Naranjal, Nobol, Pedro Carbo, Playas, Santa Lucía y El Empalme), Pichincha (Pedro Vicente

Maldonado, Puerto Quito), Santo Domingo de los Tsáchilas.

**Moderado:** Carchi, Cotopaxi, Chimborazo, Bolívar, Los Ríos, Guayas (Alfredo Baquerizo Moreno, Coronel Marcelino

Maridueña, Duran, El Triunfo, General Antonio Elizalde, Milagro, Naranjito, Palestina, Simón Bolívar, Salitre, Samborondón, San Jacinto de Yaguachi), El Oro (El Guabo, Machala, Santa Rosa), Santa Elena

**Leve:** Loja, Azuay, Cañar, Napo, Sucumbíos, Orellana, Pastaza, Morona Santiago y Zamora Chinchipe.

#### ALTURA Y TIEMPOS DE ARRIBO:

ESTACIONES	TIEMPO DE ARRIBO / ALTURA DE ONDA							
	1ra onda		2da onda		3ra onda		4ta onda	
	min.	m.	min.	m.	min.	m.	min.	m.
ESMERALDAS	19.00	2.91	40.33	0.49	49.00	0.45	53.33	0.56
ESME2	19.00	2.33	39.67	0.59	49.67	0.48	53.67	0.42
Esmeraldas T	19.67	2.14	41.33	0.52	54.33	0.46	93.33	0.43
ESME1	22.00	5.06	39.33	0.52	44.33	2.88	71.33	1.06
ESME3	24.67	3.42	45.33	0.63	77.00	1.13	86.00	0.63
Barriola T	38.00	0.70	71.33	0.37	109.00	0.37	---	---

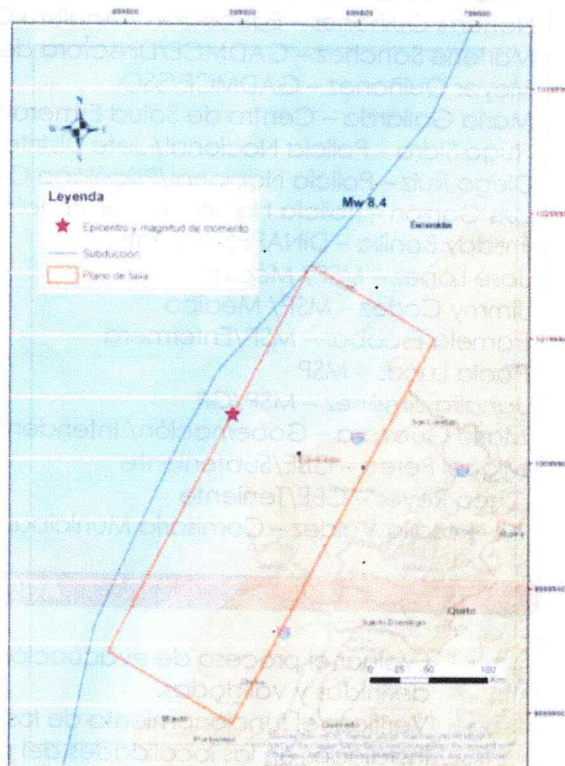





# MAPA DE BARRIDO DE SISMO SENTIDO

SERVICIO NACIONAL DE GESTIÓN DE RIESGOS Y EMERGENCIAS



## Datos del Evento

**8,8**  
Magnitud

Profundidad: 20km  
Epicentro: Frente a las costas de Ecuador - Esmeraldas  
Fecha: 31/01/2020  
Hora: 11:00:00

## Reporte de percepción de sismo sentido

Provincia
<b>MUY FUERTE</b> Esmeraldas, Manabí(Pedernales, San Vicente y Jama )
<b>FUERTE</b> Manabí, Imbabura(Ibarra, Urcuquí, Cotacachi), Guayas(Baizar, Baiao, Colimes, Dauie, Guayaquí, Isidro Ayora, Lomas de Sargentillo, Naranjal, Nobol, Pedro Carbo, Playas, Santa Lucía y El Empalme), Pichincha(Pedro Vicente Maldonado, Puerto Quito), Santo Domingo de los Tsáchilas
<b>MODERADO</b> Carchi, Cotopaxi, Chimborazo, Bolívar, Los Ríos, Guayas(Alfredo Baquerizo Moreno, Coronel Marcelino Maridueña, Durán, El Triunfo, General Antonio Elizalde, Milagro, Naranjito, Palestina, Simón Bolívar, Salitre, Samborombón, San Jacinto de Yaguachi ), El Oro(El Guabo, Machala, Santa Rosa), Santa Elena
<b>LEVE</b> Sucumbios, Orellana, Napo, Morona Santiago, Pastaza, Cañar, Azuay, Zamora Chinchipe, Loja

- Muy Fuerte:** Pánico general, pérdida total de estabilidad, grave afectación estructural
- Fuerte:** Las personas no pueden mantener el equilibrio, las cosas sin agarre se caen o se mueven de su posición
- Moderado:** Se siente un sacudón fuerte y las cosas se tambalean, las ventanas vibran pero no hay pérdida de estabilidad
- Leve:** Se siente un remezón pero no es aparente alguna afectación.

Este producto fue elaborado por la Dirección de Manifiesto de Eventos Adversos

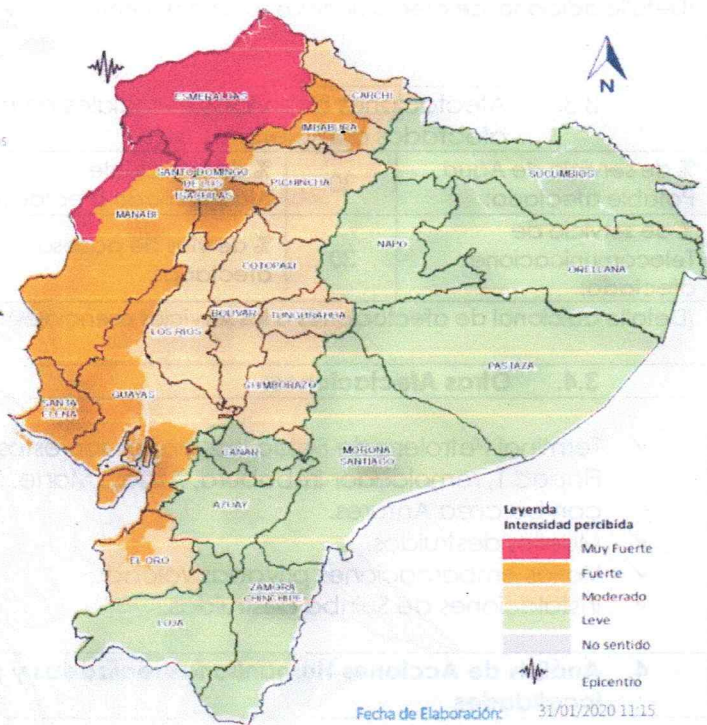

**Legenda**  
Intensidad percibida

- Muy Fuerte
- Fuerte
- Moderado
- Leve
- No sentido

Fecha de Elaboración: 31/01/2020 11:15

Fuente: UMEVA SNGRE

A continuación, se describe el número de personas afectadas en cada una de las parroquias de forman parte del cantón de Esmeraldas.

SECTOR	POBLACIÓN AFECTADA	POBLACIÓN LESIONADA	POBLACIÓN MUERTE	POBLACIÓN EN ALOJAMIENTO
CAMARONES	640	64	6	160
ESMERALDAS	36.772	3.677	368	9.193
SAN MATEO	412	41	4	103
TACHINA	1.311	131	13	328
VUELTA LARGA	105	11	1	26
<b>TOTAL</b>	<b>39240</b>	<b>3924</b>	<b>392</b>	<b>9810</b>

### 3. Actualización y descripción de los efectos directos e indirectos de la emergencia/desastre

#### 3.1. Afectaciones a la población:

Cantidad de Heridos:	3924	Cantidad de Fallecidos:	392	Cantidad de Desaparecidos:	-
Cantidad de Afectados:	39240	Cantidad de Damnificados:	9810	Cantidad de personas aisladas/atrapadas:	-

(Detalle adicional de afectados a la población):

#### 3.2. Afectaciones a viviendas y edificaciones:

Cantidad de Viviendas afectadas:	7357	Cantidad de Viviendas destruidas:	2453	Cantidad de Viviendas con necesidad de evaluación:	9810
Cantidad de Centros educativos afectados:	17	Cantidad de Centros educativos destruidos:	7	Cantidad de Centros educativos con necesidad de evaluación:	7



Cantidad de Centros de salud afectados:	7	Cantidad de Centros de Salud destruidos:	8	Cantidad de Centros de salud con necesidad de evaluación:	15
---	---	--	---	---	----

(Detalle adicional de afectaciones a viviendas y edificaciones):

### 3.3. Afectaciones a servicios esenciales en porcentaje (0% sin daños – 100% servicios afectados completamente):

% de servicio de Agua Potable afectado:	30	% de servicio de Alcantarillado afectado:	60	% de servicio de Electricidad afectado:	40
% de servicio de Telecomunicaciones afectado:	30	% de vías de acceso afectadas:	50	% de servicio de Transporte:	40

(Detalle adicional de afectaciones a los servicios esenciales):

### 3.4. Otras Afectaciones:

- ✓ Terminal Petrolero de Balao. Los daños son estos: las embarcaciones averiadas son las lanchas Flopec 1, remolcador Imbabura, Azuay, Marte, Saturno, Volcados. Remolcador Júpiter hundido con barcaza Antares.
- ✓ Muelles destruidos.
- ✓ Varias embarcaciones privadas volcadas.
- ✓ Instalaciones de Suinba destruidas.

## 4. Análisis de Acciones Humanitarias realizadas y programadas por sectores/comunidades o localidades

CANTÓN	PARROQUIA	POBLACIÓN AFECTADA TOTAL	POBLACIÓN EN ALOJAMIENTO	NOMBRE ALOJAMIENTO TEMPORAL	PARROQUIA/SECTOR	CAPACIDAD	
ESMERALDAS	CAMARONES	640	160	RANCHO MANGUITO	CAMARONES (CAB. EN SAN VICENTE)	23	90
				FAMILIAS DE ACOGIDA		18	70
	ESMERALDAS	36.772	9.193	LOTE MIPRO ESMERALDAS	VIA ESMERALDAS ATACAMES	344	1376
				FAMILIAS DE ACOGIDA		1001	4004
				TERRENO	AV. SIMON PLATA TORRES	204	814
				TERRENO ARCH	VIA A LA REFINERIA DE ESMERALDAS	25	100
				SOLAR 22 SERVICIO NACIONAL DE GESTION DE RIESGOS Y EMERGENCIAS	SIN NOMBRE	20	81
				UNIDAD EDUCATIVA LUIS TELLO	AV. REFINERIA	305	1218
				PREDIO MINISTERIO DE JUSTICIA	FRENTE A LA GASOLINERA ENTRADA A LA CIUDAD	400	1600
	SAN MATEO	412	103	ESCUELA EGB FISCAL CENTRO AGRICOLA CANTONAL	VELASCO IBARRA	15	58
				FAMILIAS DE ACOGIDA		11	45
	TACHINA	1.311	328	ESCUELA GENERAL BASICA PEDRO CORNELIO DROUET	TACHINA	46	185
				FAMILIAS DE ACOGIDA		36	143
	VUELTA LARGA	105	26	FAMILIAS DE ACOGIDA		3	11
	<b>TOTAL GENERAL</b>		<b>39.240</b>	<b>9.810</b>			<b>2.449</b>

Matriz de requerimiento de asistencia humanitaria en cada una de las parroquias del cantón Esmeraldas.

CANTÓN	PARROQUIA	POBLACIÓN EN ALOJAMIENTO	CAPACIDAD	K. Comp. de Alimentos	K. Higiene	K. Dormir	k. Vajilla
--------	-----------	--------------------------	-----------	-----------------------	------------	-----------	------------



	CAMARONES	160	Familias	Personas				
			23	90	23	23	46	23
ESMERALDAS	ESMERALDAS	9.193	344	1376	344	344	688	344
			204	814	204	204	408	204
			25	100	25	25	50	25
			20	81	20	20	40	20
			305	1218	305	305	610	305
			400	1600	400	400	800	400
			400	1600	400	400	800	400
SAN MATEO	103	15	58	15	15	30	15	
TACHINA	328	46	185	46	46	92	46	
<b>TOTAL GENERAL</b>		<b>9.784</b>	<b>1.381</b>	<b>5.522</b>	<b>1.382</b>	<b>1.382</b>	<b>2.764</b>	<b>1.382</b>

## 5. Identificación de brechas y puntos críticos en la atención de la emergencia/desastre

### La MTT1 tiene el siguiente reporte:

- ✓ La toma de captación de agua de Esmeraldas se encuentra inundada y deja sin líquido vital a Esmeraldas, Atacames y Rio Verde; y en Muisne colapso el servicio de agua; requieren de abastecimiento de agua.
- ✓ Se presenta la necesidad de manejo de residuos peligrosos en el agua en las zonas afectadas.
- ✓ En Atacames el 70 % presenta afectación en el servicio de alcantarillado; en Esmeraldas presenta una afectación del 30%; y en Muisne el 90% del sistema ha colapsado.
- ✓ Existe la necesidad de identificar terrenos para la disposición final de escombros y desechos comunes.
- ✓ Los sectores de La Ciudad de Esmeraldas, San Mateo, Vuelta Larga, Camarones, Tachina; aún se encuentran inundados producto del tsunami que produjo colapso de alcantarillados y brazos de ríos.

### La MTT2 tiene el siguiente reporte:

- ✓ Se ha efectivizado la atención de aproximadamente 1900 heridos, sin embargo, todavía el sistema de salud presenta necesidades de lugares de atención, insumos médicos y áreas de hospitalización, terapia intensiva y quirófanos.
- ✓ Se han evacuado desde las zonas afectadas aproximadamente 50 personas heridas leves, sin embargo, hay necesidad de contar con más ambulancias para el traslado.
- ✓ 7 establecimientos de salud se encuentran afectados; y 8 establecimientos de salud parcialmente destruidos en (Hospital y CST2 de Esmeraldas). Necesitan evaluación técnica estructural.
- ✓ Algunos establecimientos de salud requieren limpieza de escombros que fueron arrastrados por las olas del tsunami.

### La MTT3 tiene el siguiente reporte:

- ✓ En las zonas afectadas aun continua la falta de energía eléctrica debido a daños en el sistema interconectado a pesar de los trabajos de reconexión. El aeropuerto de Esmeraldas está fuera de servicio hasta el momento. El sistema de telecomunicaciones continúa afectado en un 30%, la telefonía celular es intermitente.
- ✓ La distribución de combustible es irregular debido al cierre de estaciones de servicio, la distribución de gas de uso doméstico se ha visto interrumpido hasta el momento.
- ✓ Los puentes de Tachina, La Propicia 1 y Vía Quinindé requiere de evaluación urgente; los puentes de acceso a la Isla Luis Vargas Torres han colapsado.
- ✓ La Vía entre Tachina - Camarones - Colope se encuentra seriamente afectada por el tsunami. También se reporta deslizamientos en varios sectores (vía Basurero terminal Terrestre en Esmeraldas).
- ✓ Los Muelles de Autoridad Portuaria; SUINBA con graves afectaciones, se reportan que al momento se encontraban 6 buques con carga; y aún existen embarcaciones que fueron arrastradas por las olas hacia el interior de las localidades.

### La MTT4 tiene el siguiente reporte:

- ✓ Al momento en el cantón existen 9810 personas en alojamiento temporal.
- ✓ De las cuales 245 familias se han ido a familias de acogida pero requieren de asistencia debido a que perdieron sus medios de vida.
- ✓ Cerca de 7357 familias requieren de asistencia humanitaria, tanto en alimentos, implementos de limpieza personal y abrigo.
- ✓ Equipo técnico EVIN que se encontraba a cargo de registrar necesidades de la asistencia humanitaria fue reportado como desaparecido.
- ✓ Localidades que aún se encuentran aisladas producto de las inundaciones, no pueden recibir asistencia



humanitaria.

**La MTT5 tiene el siguiente reporte:**

- ✓ Varios establecimientos educativos requieren inspecciones técnicas; y otros establecimientos educativos han colapsado totalmente.
- ✓ Las clases han sido suspendidas hasta segunda orden para precautelar la seguridad de los estudiantes.
- ✓ El resto de Instituciones educativas requieren limpieza de lodo y escombros que fueron generados por el tsunami.

PARROQUIA	UNIDAD EDUCATIVA	AFECTADA	COLAPSADA
ESMERALDAS	ESC. EGD REPUBLICA DEL ECUADOR		1
	UE. SAN JOSÉ BENITO COTOLENGO		1
	UE. NELSON ORTIZ STEFANUTO	1	
	UE. ANGEL BARBISOTTI		1
5 DEAGOSTO	ESC. B. LEONIDAS GRUEZO GEORGE		1
	UE. MARGARITA CORTEZ BLOQUE 1	1	
	UE. MARGARITA CORTEZ BLOQUE 2	1	
5 DEAGOSTO	ESC. LAURA MOSQUERA ORTIZ	1	
	ESC. B. LIC. LAURA MOSQUERA DE ORTIZ	1	
	UE. WALTER QUINONEZ SEVILLA BLOQUE 1	1	
	UE. WALTER QUINONEZ SEVILLA BLOQUE 2	1	
	UE. WALTER QUINONEZ SEVILLA BLOQUE 3	1	
	UE. WALTER QUINONEZ SEVILLA BLOQUE 4	1	
	UE.F. JAMBELI	1	
	UE. 5 DEAGOSTO	1	
LUIS TELLO	ESC. RIO TEAONE		1
	ESC. B. DR. RICARDO PAREDES ROMERO		1
	UE.F. NUEVO ECUADOR	1	
	ESC. EGD. GUAYAQUIL	1	
	ESC. EGB. MODESTO ELIAS MENDOZA MOREIRA	1	
	UE. DR. LUIS PRADO VITERI	1	
TACHINA	UE. MANUEL NIETO CADENA	1	
	ESC. EGB. TEODORO MORAN VALVERDE		1
CAMARONES	UE. DR. FRANKLIN TELLO MERCADO	1	
<b>TOTAL</b>		<b>17</b>	<b>7</b>

**La MTT6 tiene el siguiente reporte:**

- ✓ Un 38% de las infraestructuras hoteleras se han visto afectadas en todo el perfil costero, el 12% de las infraestructuras hoteleras han colapsado totalmente, la ocupación hotelera hasta la fecha del evento ocurrido registraba un 33% ocupación extranjera, la mayor parte son turistas europeos.
- ✓ Adicionalmente, los turistas solicitan soporte de sus embajadas para retomar a sus respectivos países.
- ✓ Ministra de sector Turismo aún se encuentra en la ciudad de Atacames a la espera de restablecimiento de vías, sin embargo, asiste a COE provincial Esmeraldas con el soporte de su Coordinación Zonal.
- ✓ Aproximadamente se han afectado el 10% de industrias de manufactura, la pesca se ha visto afectada en un 80%.
- ✓ El 35% de los lugares de trabajo del sector privado se ha visto afectado.
- ✓ Infraestructura hotelera y turística requiere atención para desalojo de agua, escombros y lodo que fue arrastrado por el tsunami.
- ✓ Campos de agricultura inundados provocan pérdidas totales.
- ✓ Animales que fueron arrastrados por el tsunami se encuentran en las calles de las localidades costeras.

CANTÓN	PARROQUIA	ITEM	AFECTADO	COLAPSO
ESMERALDAS	CAMARONES	HOTELES	5	2
		RESTAURANTES	35	25
		CENTROS DE DIVERSIÓN	15	5
	ESMERALDAS	HOTELES	55	15
		RESTAURANTES	21	48
		CENTROS DE DIVERSIÓN	13	25
	SAN MATEO	HOTELES	5	1
		RESTAURANTES	20	8
		CENTROS DE DIVERSIÓN	11	3
	TACHINA	HOTELES	5	2
		RESTAURANTES	16	25
	VUELTA LARGA	CENTROS DE DIVERSIÓN	5	5
HOTELES		4	1	
RESTAURANTES		10	3	
		CENTROS DE DIVERSIÓN	10	3



**La MTT7 tiene el siguiente reporte:**

- ✓ El catastro urbano refiere una afectación del 68% y del 25% en el sector rural.
- ✓ infraestructuras públicas afectadas (Municipios de Esmeraldas; GAD Provincial; Fiscalía de Esmeraldas; Contraloría; MAG; Gobernación; MTOP y cuerpo de Bomberos de Esmeraldas); y 5 infraestructuras destruidas (ECU911; CAC; Puerto Pesquero; Capitanía; COOPNO y Edificio Flopec)
- ✓ Existen aproximadamente un 60% de viviendas que requieren una evaluación técnica y que requieren se implemente un sistema de semaforización.
- ✓ Se registran 7357 viviendas afectadas.
- ✓ Se registran 2453 viviendas destruidas
- ✓ Existe aproximadamente 1.000 turistas que solicitan facilidades para el retorno a sus países.
- ✓ Embajadas de Japón, Guatemala, Dubai, Estados Unidos, Colombia y Perú expresan querer continuar con la asistencia técnica de acuerdo a las necesidades identificadas.
- ✓ Presidentes de Guatemala, Perú y Colombia manifiestan su intención de visitar al país con Asistencia Humanitaria.

Parroquias	Barrios	Viviendas
LUIS TELLO	Las Palmas	277
	Barrio Toba	80
	Parada 12	20
	Venecia	258
	<b>SUBTOTAL</b>	<b>635</b>
BARTOLOMÉ RUIZ	Parada 11	17
	El Arenal	232
	Nueva Esperanza Norte	570
	Bellavista Norte	341
<b>SUBTOTAL</b>	<b>1160</b>	
ESMERALDAS	Puerto Limón	298
	5 de Junio	188
	Palmar	429
	Santa Martha 1	343
	Santa Martha 2	289
	Isla Piedad	840
	Paraiso	154
	Isla Santa Cruz	143
	Isla Luis Vargas Torres	1185
	Isla Roberto Luis Cervantes	245
	Pianquapi	347
<b>SUBTOTAL</b>	<b>4461</b>	

5 DE AGOSTO	Barraca	64
	El Potosí	88
	Río Esmeraldas	66
	Nueva Esperanza Sur	198
	Propicia 2	750
	Propicia 1	416
	Unidos Somos Más	88
Propicia 4	75	
<b>SUBTOTAL</b>	<b>1745</b>	
SIMÓN PLATA TORRES	50 Casas	85
<b>SUBTOTAL</b>	<b>85</b>	
TACHINA	Molecón, 20 de Noviembre y Miraflores	135
	Las Piedras	82
	Otros	176
<b>SUBTOTAL</b>	<b>393</b>	
CAMARONES	Camaronas	697
	<b>SUBTOTAL</b>	<b>697</b>
<b>TOTAL</b>	<b>9176</b>	

**6. Acuerdo de la sesión actual**

Generar una evaluación del simulacro.

**7. Recomendaciones**

EL GADMCE realizará la evaluación del simulacro y enviará una copia a los miembros del COE Cantonal y los miembros buscarán estrategias para fortalecer las líneas de acción.

REGISTRO FINAL	
<p><b>FIRMA DEL ENCARGADO DE LA ELABORACIÓN DEL ACTA DEL COE</b></p>  <p>Mgt. Betto Estupiñán Toro SECRETARIO DEL COE CANTONAL</p>	<p><b>NOTA</b></p> <p>La presente acta debe ser firmada al finalizar la sesión y deberá ser socializada en formato fotocopia a colores o formato escaneado de pdf, y dirigida a las instituciones que participan en la sesión y obligatoriamente deberá ser remitida INMEDIATAMENTE a los contactos del ente rector de Gestión de Riesgos, a las Unidades Provinciales o Nacionales de Salas de Situación y Monitoreo activadas por el evento.</p>
Fecha de fin de la sesión	<p>Hora de fin de la sesión</p> <p style="text-align: right;">(12:30)</p>



**Registro Fotográfico**



Activación de la plenaria del Comité de Operaciones de Emergencia Cantonal de Esmeraldas.



Proceso de evacuación de las diferentes parroquias del cantón de Esmeraldas

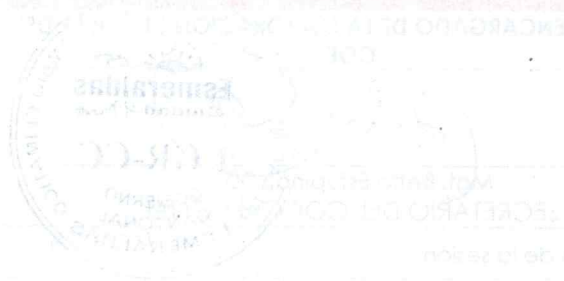





**REGISTRO DE ASISTENCIA COE CANTONAL**

<b>TEMA:</b>	SIMULACRO ANTE EVENTO DE TSUNAMI DEL DÍA 31 DE ENERO DEL 2020 A LAS 11 AM.		
<b>LUGAR:</b>	CRUZ ROJA		
<b>FECHA:</b>	31/01/2020		
<b>HORA:</b>	11:00		

NOMBRES	INSTITUCIÓN	DEPARTAMENTO	CARGO	TÉLEFONO	CORREO ELECTRÓNICO	FIRMA
Paola Lucía Romero	USP	Distrito 08001	Dada USP	0967716611	710901@univ. med. lucia.romero	
Johanna Jiménez	MSP	Distrito 08001	Gestora de Riesgos	099980832	—	
Rafael Jiménez R.	M.SP	Distrito 08001	Director	098081367	rafael.jimenez@minsa.gub. ec	
Beluda Jora	BARCE	CONCEJAL	CONCEJAL	0985413529	punbrojosembe@hotmail.com	
Flore Zamora	MSP	CONCEJAL	CONCEJAL	0993540869	flore.zamora76@kubor	
Cin. Hugo Sibero	P.N.	Jefe Distrito		0995173900	hugo.sibero@policia.gub.ec	
Francisco Bonilla R.	DINAPAR.	AREA INVESTIGACION	AGENTE INV.	0994641211	francisco.bonilla@dinapar.gub.ec	
David Benítez	Policia Nacional	Operaciones	Jefe	0993392795	davidmurabbenity@policia.gub.ec	
NOEYU GUANDRES	EDUCACION	Analista En	Analista	0994389351	noeyu.guandres@educacion.gub.ec	
Rafael Jiménez R.	EDUCACION	Director	Director	0993730858	rafael.jimenez@educacion.gub.ec	





# Alcaldía de ESMERALDAS

## REGISTRO DE ASISTENCIA COE CANTONAL

TEMA: SIMULACRO ANTE EVENTO DE TSUNAMI DEL DÍA 31 DE ENERO DEL 2020 A LAS 11 AM.

LUGAR: CRUZ ROJA

FECHA: 31/01/2020

HORA: 11:00

NOMBRES	INSTITUCIÓN	DEPARTAMENTO	CARGO	TÉLEFONO	CORREO ELECTRÓNICO	FIRMA
MARIO GUISCARO	GOBERNACION	DEPENDENCIA	1484102173	0997327792		
Silvio Burbano G.	Municipio Esmeraldas	Alcaldía	Vice Alcalde	0995192207	Silvio.burbano@esmeraldas.gov.ec	
Liguel Pareda M.	C.B.CE	SUBTNT	Bombero	0986814552		
Daniel Villalbo	C.B.Z	2º Soya	-	0988521611		
Cheo Reyes	C.B.E	Tnt(B)	-	0989142940		
Nadia Salazar	EAPA San Mateo	Juridico	Asistente Juridico	0991994024		
DAMIANOS CRUPIER CH. GADME	GADME	Inclusión Social	ANALISTA	0908188312	crupier.damian@gadme.gov.ec	
Stefania Guisfapi	GADME	Administrativa	Sr. Adm	0997314569	sgg@gadme.gov.ec	
Saiver SANCEDAS	ODMCE	COMISARIA CONSULTORIA	COMISARIO	0982505660	saiver.sancedas@odmce.gov.ec	
WILIAM PASAIBS S.	GADME	PLANIFICACION	DIRECTOR	0995001175	pasaiws.william@gadme.gov.ec	





**REGISTRO DE ASISTENCIA COE CANTONAL**

**TEMA:** SIMULACRO ANTE EVENTO DE TSUNAMI DEL DÍA 31 DE ENERO DEL 2020 A LAS 11 AM.

**LUGAR:** CRUZ ROJA

**FECHA:** 31/01/2020

**HORA:** 11:00

NOMBRES	INSTITUCIÓN	DEPARTAMENTO	CARGO	TÉLEFONO	CORREO ELECTRÓNICO	FIRMA
Wilson Jépez	Educación	Dist. 08001	AESDZ	099420289	wjpeze216@hotmail.com	
Verónica Píos	PNUD-CAF	Rosagos	Coordinador pop. vulnerabil. climática	0998552178	veronica.pios.b@upnd.org	
Marlene Sánchez	GAHCE	TTHA.	DIRECTORA	0985309510	marlensanchez27@yahoo.com	
Marco Jacome L.	SNERE.	PREPARACIÓN Y RESPUESTA	ANALISTA.	0993841000	marco.jacome@gestionb.org.ec	
BETTO ESPINOZA	GAHCE	UGR-CC	COORDINADOR	0980692489	BETTOETHTHALL.LIN	
JOHN CHOZ	GAHCE	FINANCIERO	Jefe de PRESUPUESTO	0999331721	jchozeef@gmail.com	
Mauro Quiñonez	GAHCE	SSO	Jefe de SSO	09940810	santiago_0995@utvail.com	
Marcia Gallardo	Centro de Salud Esmeraldas	Departamento de Salud Esmeraldas	Bravo de León	095967112	grandosaraingalardo@gmail.com	
Diego Ruiz	Centro de Salud Esmeraldas	Policia Nacional	Fiscalia Judicial	0944401430	diego1012@psaljudicial.com	
Luís Carraz	Policia Nacional	Centro de Salud	Paracelista APH	0961900908	lgarzonrmedic@gmail.com	



