

FACHADA FRONTAL
ESCALA 1: 400

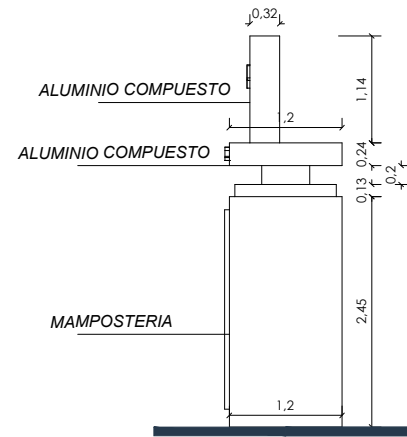

FACHADA LATERAL
ESCALA 1: 400

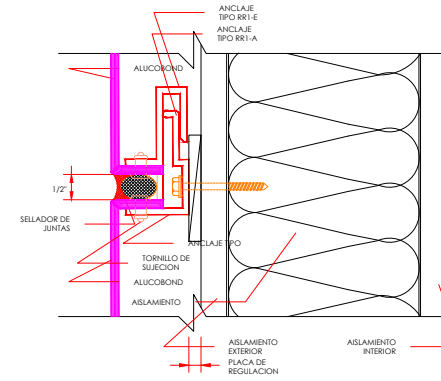

DETALLE RECUBRIMIENTO CON ALUCOBOND
JUNTA HORIZONTAL CON SELLADOR

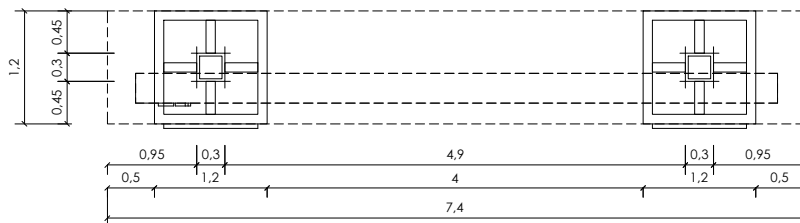

PLANTA PORTÓN
ESCALA 1: 400

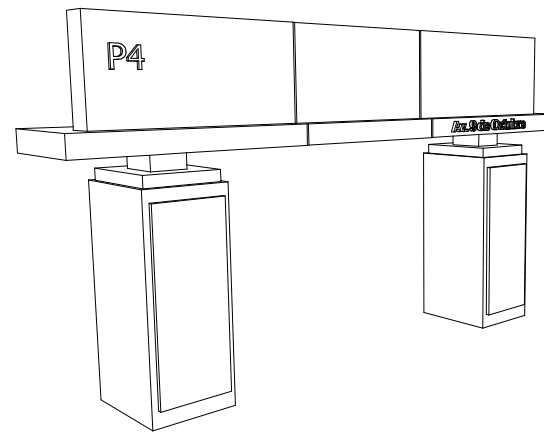

PERSPECTIVA

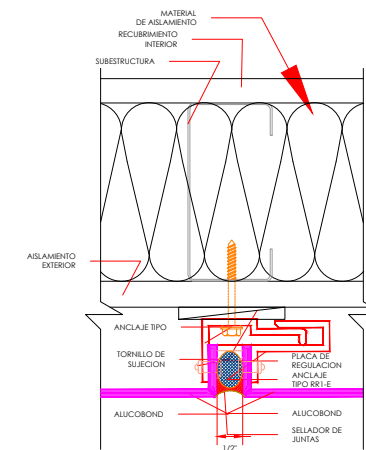

DETALLE RECUBRIMIENTO CON ALUCOBOND
JUNTA VERTICAL CON SELLADOR

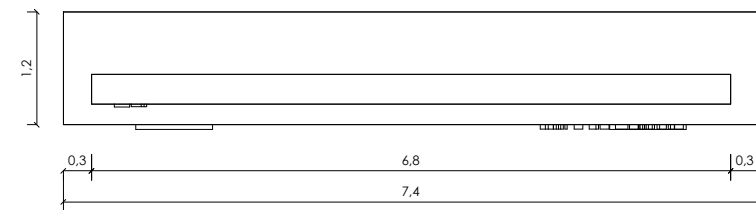

CUBIERTA
ESCALA 1: 400

DETALLE A2
ESCALA 1: 150

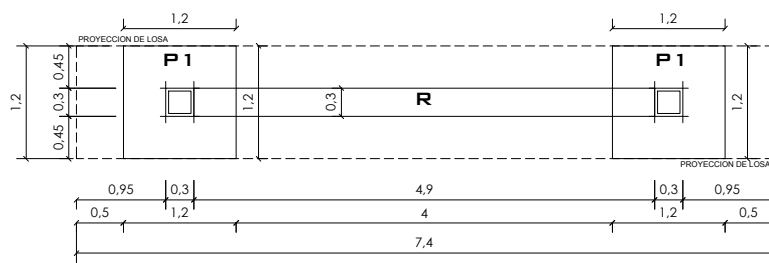

CIMENTACIÓN
ESCALA 1: 400

PLANILLA DE PLINTOS			
mall	h (cm)	A (CM)	PLINTO #
Ø12 c/13	20	0.88 x 0.88	P1 - 9

ANCLAJES Y TRASLAPES		RECUBRIMIENTO		GANCHO A 135°	
FC = 210 K/CM ²		Ø 8mm	30 cm	Ø D.h	
FY = [VARILLA = 4200K/CM ²]		Ø 10mm	35 cm	5.5 35	
FY = [MALLA = 5000K/CM ²]		Ø 12mm	40 cm	8 35	
qa = 0.4 kg / cm ²		Ø 14mm	45 cm	10 40	
		Ø 16mm	50 cm	12 60	
		Ø 20mm	80 cm	14 80	
					min 5 cm

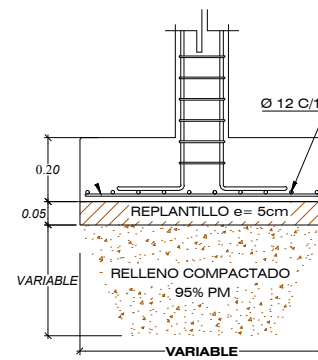

DETALLE DE PLINTO
ESCALA 1: 500

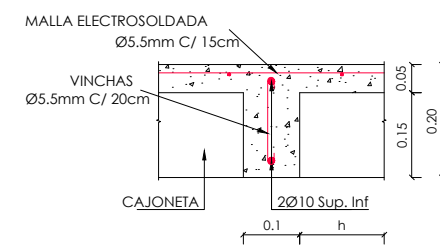

NERVIO
ESCALA 1: 400

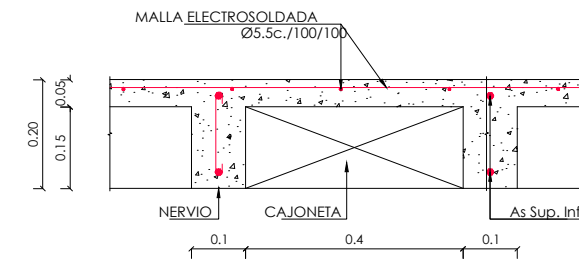

CORTE DE LOSA
ESCALA 1: 400

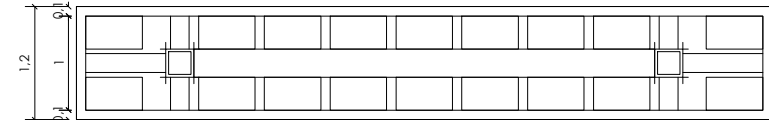

ARMADO DE LOSA-PORTÓN
ESCALA 1: 400

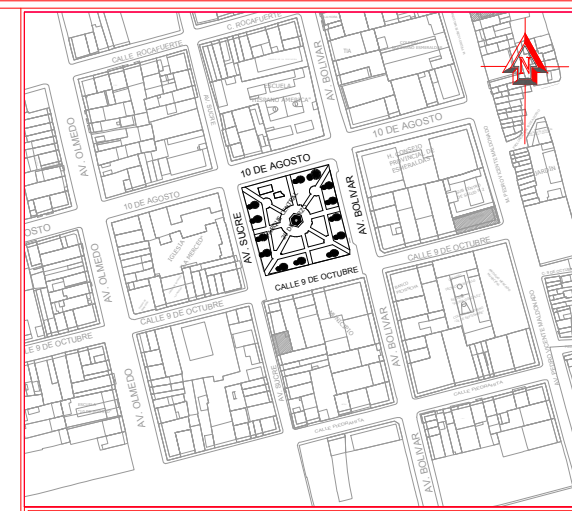

DIRECCIÓN DE GESTIÓN PLANIFICACIÓN
GOBIERNO AUTÓNOMO DESCENTRALIZADO DEL CANTÓN ESMERALDAS

UNIDAD DE PROYECTOS

ING. LUCÍA SOSA ROBINZÓN
ADMINISTRACIÓN 2019-2023

ELABORADO POR:
Patricia Díaz Ballesteros
TÉCNICA DE PLANIFICACIÓN
ARQ. PATRICIA DÍAZ BALLESTEROS

REVISADO POR:
Nelly Carvache Zambrano
JEFA DE UNIDAD DE PROYECTOS
ARQ. NELLY CARVACHE ZAMBRANO

APROBADO POR:
William Palacios Santana
DIRECTOR DE GESTIÓN DE PLANIFICACIÓN
ARQ. WILLIAM PALACIOS SANTANA

PROYECTO:
"REMODELACIÓN DEL EDIFICIO PRINCIPAL DEL GOBIERNO AUTÓNOMO DESCENTRALIZADO MUNICIPAL DEL CANTÓN ESMERALDAS Y EL PARQUE CENTRAL 20 DE MARZO"

CONTENIDO:
PORTÓN DETALLES

OBSERVACIONES:

OBJETO DE OBRA: CONSTRUCCIÓN
ESCALA: INDICADA
FECHA: AGO/2020
No. DE LÁMINA: **D7**