

ELEVACIÓN 3 POSTERIOR
ESCALA 1:20

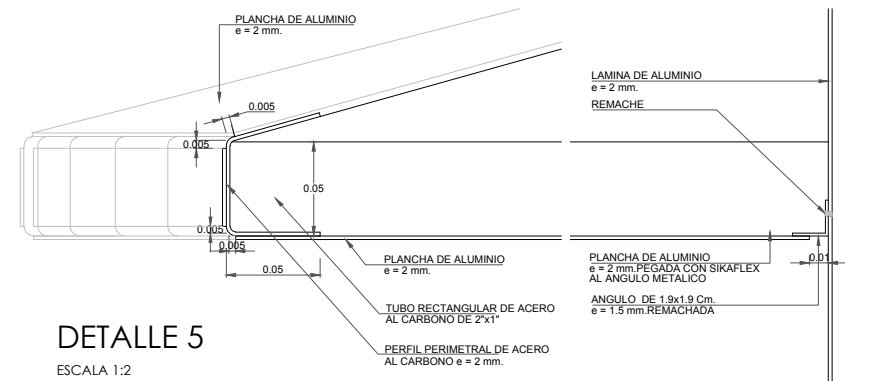

DETALLE 5
ESCALA 1:2

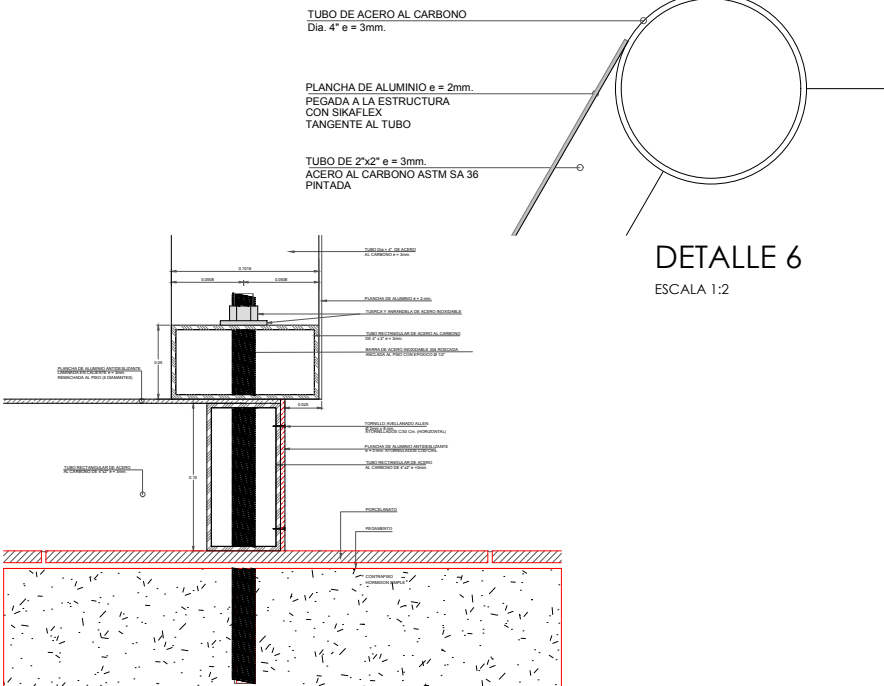

CORTE A
ESCALA 1:1

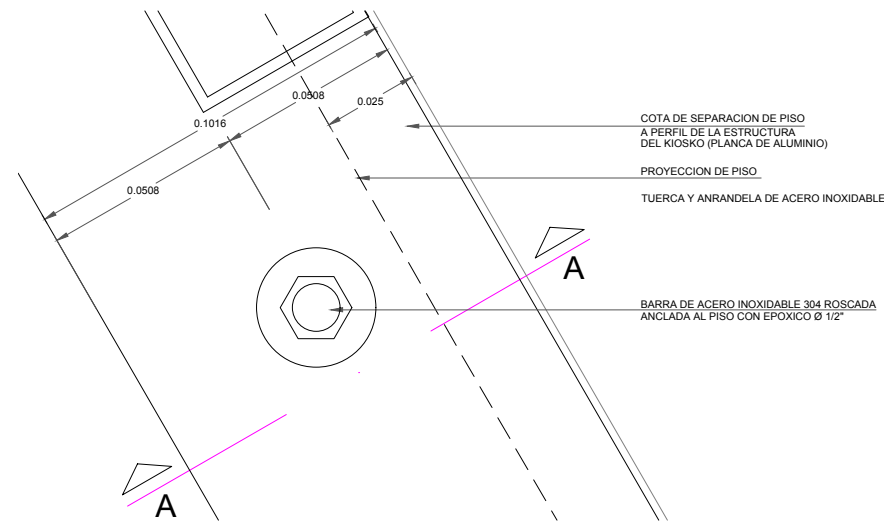

DETALLE 1
ESCALA 1:1

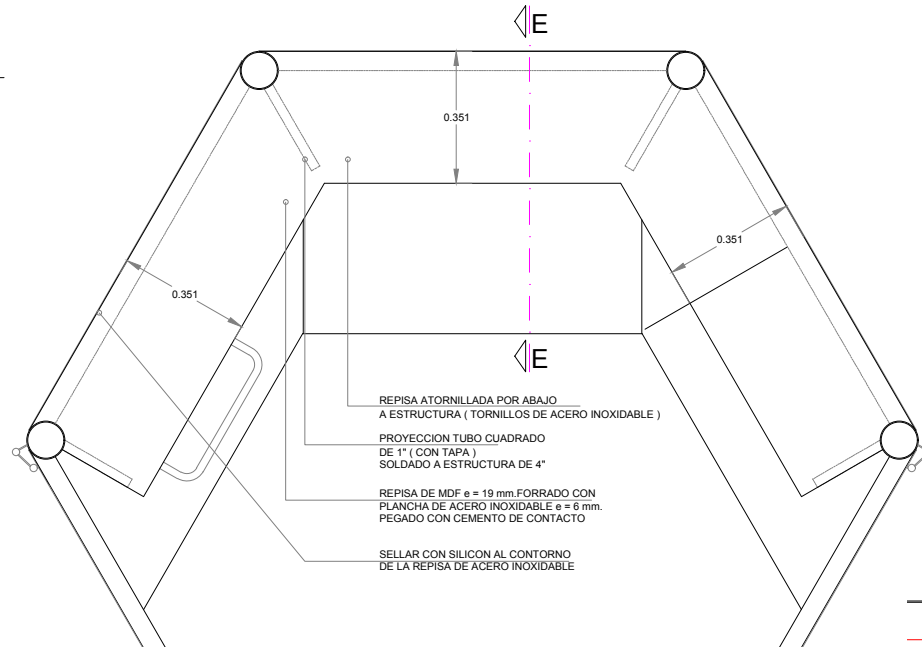
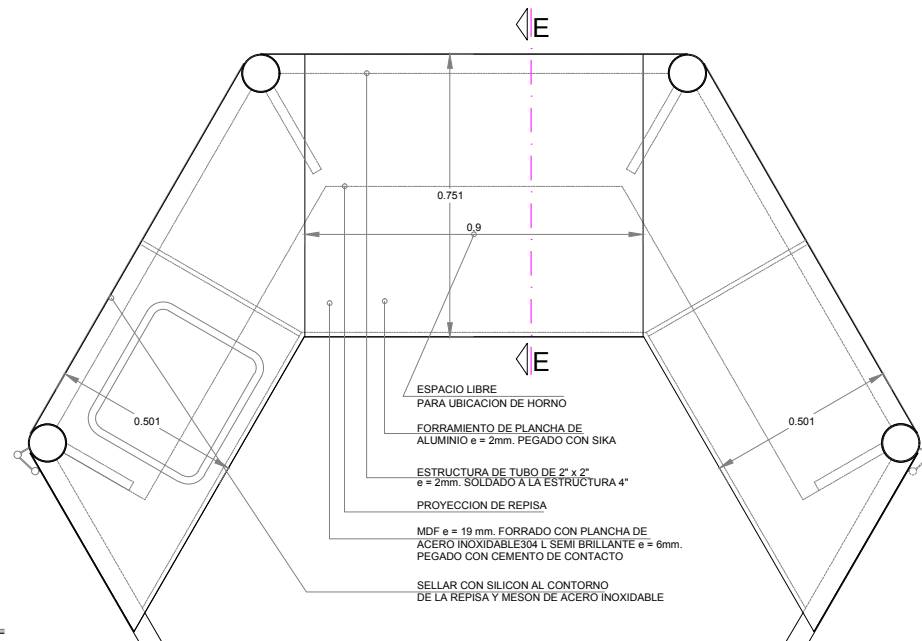

DETALLE 9
ESCALA 1:10

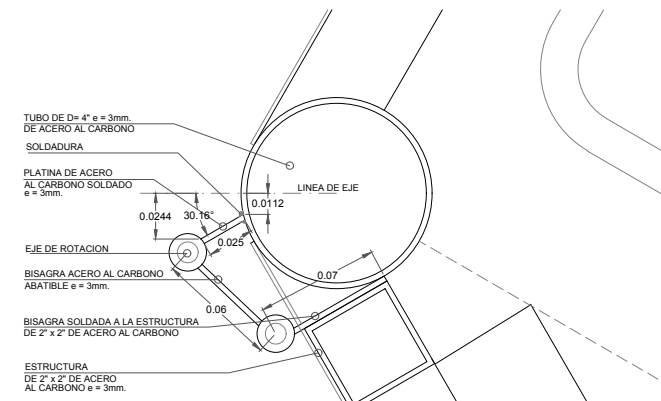

DETALLE 7
ESCALA 1:2

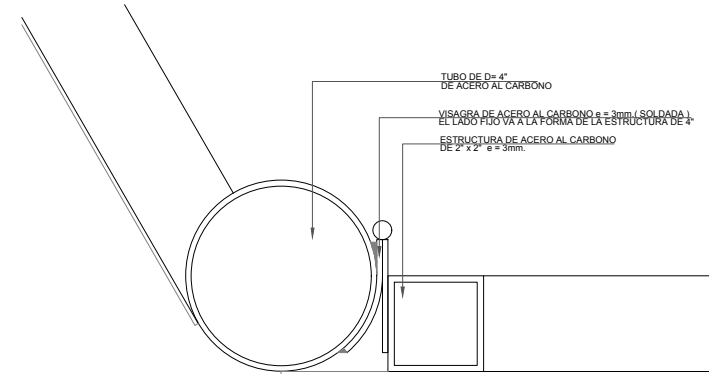

DETALLE 8
ESCALA 1:2

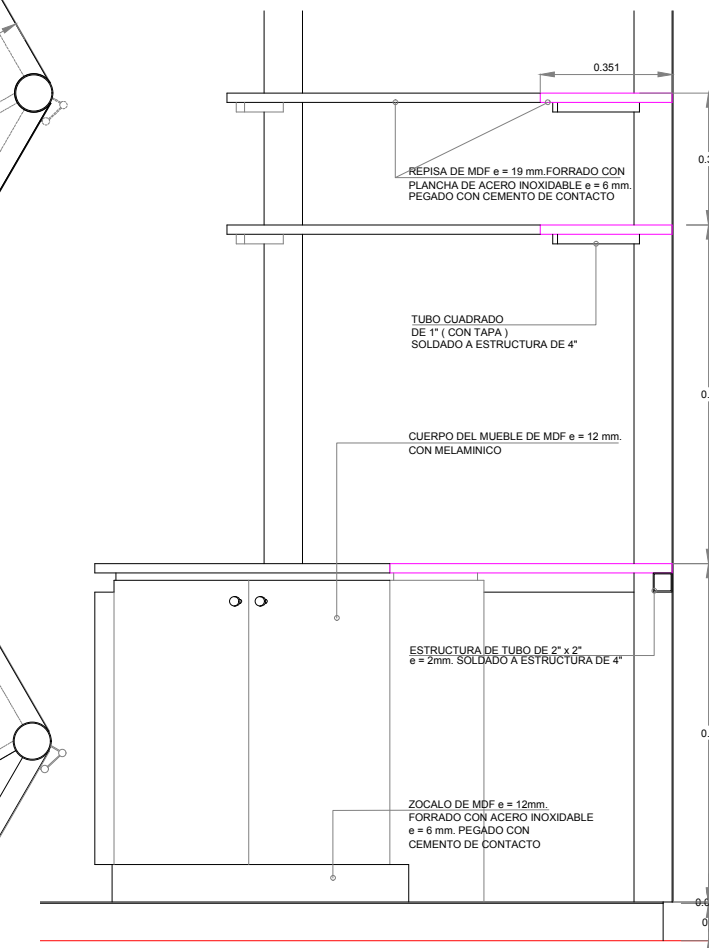

CORTE - E
ESCALA 1:10

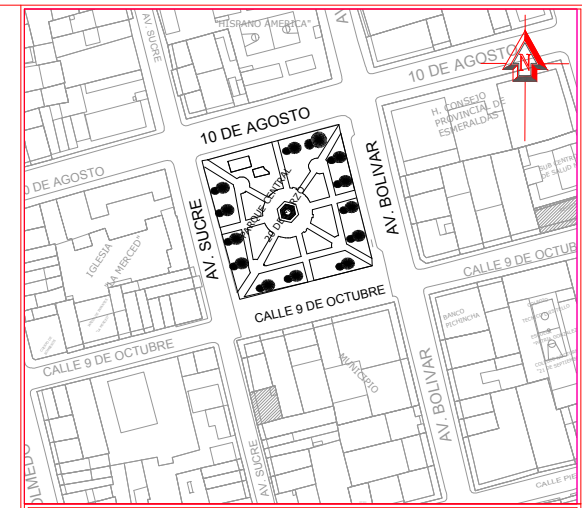

DIRECCIÓN DE GESTIÓN PLANIFICACIÓN
GOBIERNO AUTÓNOMO DESCENTRALIZADO DEL CANTÓN ESMERALDAS

UNIDAD DE PROYECTOS

ING. LUCÍA SOSA ROBINZÓN
ADMINISTRACIÓN 2019-2023

ELABORADO POR:
Patricia Díaz Ballesteros
TÉCNICA DE PLANIFICACIÓN
ARQ. PATRICIA DÍAZ BALLESTEROS

REVISADO POR:
Nelly Carvache Zambrano
JEFA DE UNIDAD DE PROYECTOS
ARQ. NELLY CARVACHE ZAMBRANO

APROBADO POR:
William Palacios Santana
DIRECTOR DE GESTIÓN DE PLANIFICACIÓN
ARQ. WILLIAM PALACIOS SANTANA

PROYECTO:
"REMODELACIÓN DEL EDIFICIO PRINCIPAL DEL GOBIERNO AUTÓNOMO DESCENTRALIZADO MUNICIPAL DEL CANTÓN ESMERALDAS Y EL PARQUE CENTRAL 20 DE MARZO"

CONTENIDO:
KIOSKO - K1

OBSERVACIONES:

OBJETO DE OBRA: CONSTRUCCIÓN

ESCALA: INDICADA

FECHA: AGO/2020

No. DE LÁMINA: **D1-B**