

PLANTA

ESCALA 1:50

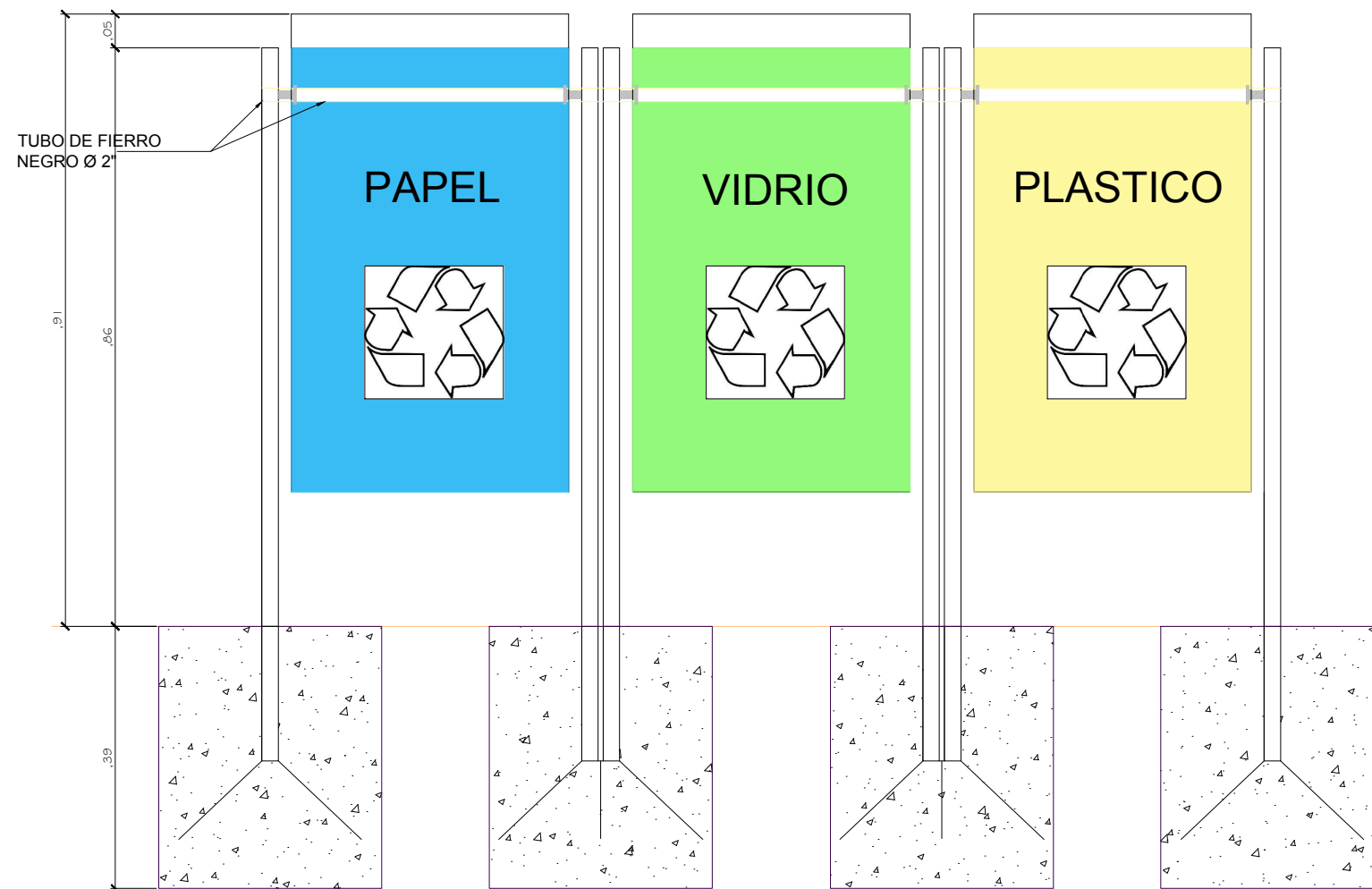

ELEVACIÓN

ESCALA 1:50

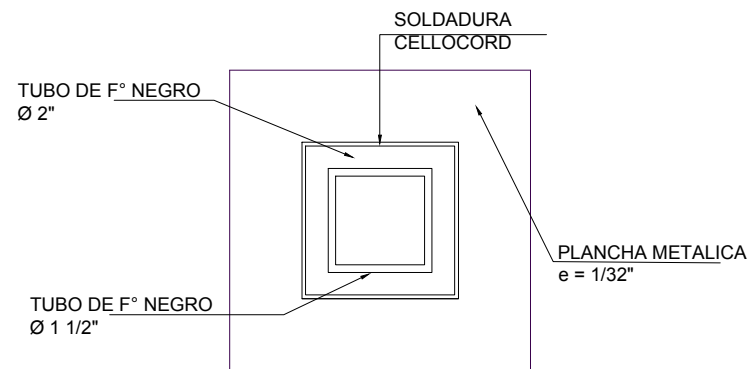

DETALLE 1

ESCALA 1:50

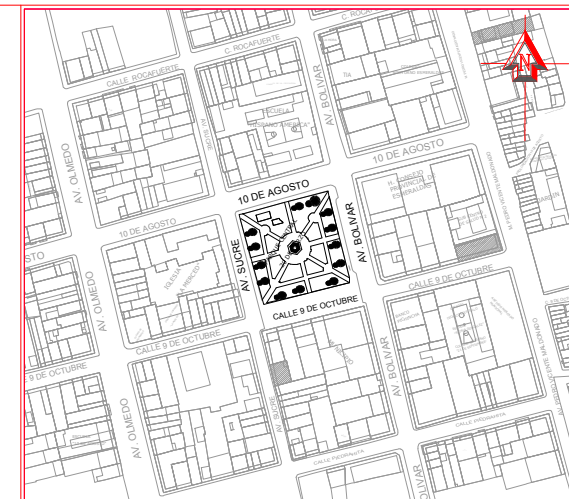

DIRECCIÓN DE GESTIÓN PLANIFICACIÓN
GOBIERNO AUTÓNOMO DESCENTRALIZADO DEL CANTÓN ESMERALDAS

UNIDAD DE PROYECTOS

ING. LUCÍA SOSA ROBINZÓN
ADMINISTRACIÓN 2019-2023

ELABORADO POR:
Patricia Díaz Ballesteros
TÉCNICA DE PLANIFICACIÓN
ARG. PATRICIA DÍAZ BALLESTEROS

REVISADO POR:
Nelly Carvache Zambrano
JEFA DE UNIDAD DE PROYECTOS
ARG. NELLY CARVACHE ZAMBRANO

APROBADO POR:
William Palacios Santana
DIRECTOR DE GESTIÓN DE PLANIFICACIÓN
ARG. WILLIAM PALACIOS SANTANA

PROYECTO:
"REMODELACIÓN DEL EDIFICIO PRINCIPAL DEL GOBIERNO AUTÓNOMO DESCENTRALIZADO MUNICIPAL DEL CANTÓN ESMERALDAS Y EL PARQUE CENTRAL 20 DE MARZO"

CONTENIDO:
BASUREROS

OBSERVACIONES:

OBJETO DE OBRA: CONSTRUCCIÓN
ESCALA: INDICADA
FECHA: AGO/2020
No. DE LÁMINA: **D5**